Director
LEÃO VELLOSO

Endereço telegraphico — "CORREOMANHÃ". Impresso em papel de HOLMBERG BECH & Cº. — Stockolmo e Rio.

Correio da Manhã

Proprietario
EDMUNDO BITTENCOURT

Telephones: 1558, C.—Red. 3698, C.—Administração, 37, Central. Impresso em papel de NORDSKOG & Cº. — Christiania — Rio.

ANNO XIX -- N. 7.507
Gerente — V. A. DUARTE FELIX

RIO DE JANEIRO -- QUARTA-FEIRA, 17 DE DEZEMBRO DE 1919

REDACÇÃO
Largo da Carioca n. 13

O MOMENTO INTERNACIONAL — Serviços da Associated Press, Havas, Americana e correspondentes especiaes.

A missão do general Caviglia

TRIESTE, 16 — O general Caviglia que, ao que se diz, destina-se a Fiume afim de assumir o commando da praça, em nome do governo italiano, fez a seguinte declaração ao representante da "Associated Press": "Nada sei a respeito do accordo entre o governo italiano e Gabriel D'Annunzio sobre a questão de Fiume. Estou aguardando ordens. Informaram-me que o accordo havia sido firmado, mas nenhuma communicação official recebi até agora. Não é verdade que esteja a caminho de Fiume para assumir o commando da praça."

O movimento grevista na America do Norte

WASHINGTON, 16 — O comité executivo das uniões dos operarios metallurgicos votou a favor da continuação da greve.

OS HORRORES DO BLOQUEIO

BERLIM, 16 — O governo permittirá que duzentas mil crianças tuberculosas desta capital vão tomar ares, para se restabelecerem, na Floresta Negra, em consequencia do donativo de 200.000 marcos feito pelos methodistas norte-americanos á Cruz Vermelha Allemã.

A SITUAÇÃO EM PORTUGAL

Occorreram na cidade do Porto graves conflictos

Lisboa, 16 — Além dos capitães Cameira e Tamagnini Barbosa, foram presos ainda muitos outros individuos conhecidos como adeptos da politica sidonista.

No Porto foram tambem effectuadas varias prisões.

O presidente da Republica e os ministros recusaram os convites que lhes foram dirigidos para assistir ás cerimonias funebres por alma de Sidonio Paes.

Porto, 16 — A resolução do governo, prohibindo as missas mandadas celebrar pelos estudantes em intenção do fallecido presidente Sidonio Paes, deu origem a varios conflictos, dos quaes sairam feridas muitas pessoas. A Universidade, onde estavam reunidos os estudantes, e que fica proxima á egreja em que se devia celebrar o acto, foi atacada por um grupo de populares. Muitos estudantes ficaram seriamente feridos. As tropas intervieram, sendo a ordem immediatamente restabelecida.

Foram presos alguns politicos sidonistas ou monarchicos, e as forças da guarnição estão de rigorosa promptidão.

Lisboa, 16 — Em virtude de pequenas arruaças que se têm verificado nesta capital, foram effectuadas varias prisões de conhecidos elementos perturbadores, existindo mandatos de prisão contra varios outros.

Lisboa, 16 — Apezar de reinar por toda a cidade absoluto socego, as ordenanças do exercito correram hontem á noite as casas dos officiaes arregimentados, para lhes entregarem a ordem de se recolherem ás respectivas unidades.

Lisboa, 16 — O jornal "A Situação" foi suspenso, devido ao supplemento que publicou atacando o governo.

Lisboa, 16 — Terminou hoje o prazo concedido ao tenente Theophilo Duarte para se apresentar no Ministerio da Guerra. Se até á noite não comparecer perante o ministro, será considerado desertor.

Lisboa, 16 — Diminuiram os boatos de alteração da ordem, reinando neste momento socego em todo o paiz. No correr do dia a policia de segurança do Estado effectuou mais algumas prisões.

O CONSELHO SUPREMO

A nota allemã e a situação na Austria

Paris, 16 — O Supremo Conselho examinou hoje de manhã a resposta da Allemanha á nota dos Alliados, tendo resolvido effectuar nova reunião á tarde para que sejam ouvidos os delegados technicos allemães. Uma parte da nota allemã [illegible]

Paris, 16 — O Conselho Supremo [illegible] Saint Germain. [illegible]

Paris, 16 — [illegible]

[illegible]

O GOVERNO ALLEMÃO ESPERA SER ATTENDIDO

BERLIM, 16 — O "Morgen Post" diz que o governo allemão acredita que será attendido nas ponderações que fez aos alliados sobre a questão das reparações exigidas pelo afundamento da esquadra em Scapa Flow, promettendo satisfazel-a de maneira a não paralysar o trabalho dos portos. O governo promette, com o aproveitamento do material existente trabalhar para desenvolver as suas industrias de construcção naval, de maneira a poder indemnisar os alliados.

PARIS, 16 — A nova delegação allemã que vem tratar com o Conselho Supremo da questão do afundamento da esquadra em Scapa Flow chegou hoje de manhã a esta capital. A delegação é chefiada pelo conselheiro Seelinger, da secção commercial do Ministerio das Relações Exteriores.

A INDUSTRIA ASSUCAREIRA DE CUBA AMEAÇADA

Havana, 16 — Os trabalhadores nos districtos assucareiros da provincia de Santa Clara pediram fossem estabelecidas oito horas de trabalho diarias e o augmento de salarios. Aos patrões foi concedido um prazo que findará a 23 do corrente mez, para uma resposta ao que os trabalhadores [illegible]

Dizem que outros districtos [illegible]

O NOVO GABINETE HESPANHOL

Madrid, 16 — O conhecido engenheiro Francisco Teran foi nomeado ministro [illegible]

A QUESTÃO OPERARIA NA HESPANHA

Madrid, 16 — Trinta mil operarios [illegible] nesta capital, em consequencia do "lock-out" decretado pelos patrões. Os [illegible] declarar-se em greve.

[illegible]

OS CATHOLICOS ALLEMAES AO PAPA

Roma, 16 — Os catholicos allemães reunidos actualmente em congresso, em Recklinghausen, Prussia, telegrapharam ao papa, agradecendo-lhe os bons officios empregados [illegible] prisioneiros [illegible]

NA IRLANDA

Dublin, 16 — As autoridades varejaram os edificios e escriptorios do jornal "Freeman's Journal", [illegible] para a ordem publica.

FALLECIMENTO DE UM ENGENHEIRO CELEBRE

Londres, 16 — Falleceu nesta cidade o celebre engenheiro inglez John Jackson, constructor de varias obras de valor universal, dentre as quaes se destaca a grande estrada de ferro trasandina, de Arica a La Paz. O illustre morto tinha o titulo [illegible] de mérite", do Chile, e a Grã Cruz Naval, de Hespanha.

MADRID SEM BONDES

Madrid, 16 — [illegible]

MERCADO AMERICANO

[illegible]

A PROHIBIÇÃO DO ALCOOL NA AMERICA DO NORTE

[illegible]

A QUESTÃO DO ADRIATICO E

Paris, 16 — (*Recebido á tarde*) — Segundo refere o *Matin*, quando das conversações do sr. Scialoja, em Londres, — conversações que se realizaram em presença do embaixador dos Estados Unidos, os srs. Clemenceau e Lloyd George insistiram na necessidade de resolver rapidamente a questão de Fiume. Os dois primeiros ministros teriam indicado que a Inglaterra advogaria, de facto e inteiramente, a causa da Italia junto aos Estados Unidos. O sr. Scialoja decidira, então, partir immediatamente para Roma e narrar o occorrido ao governo da Italia.

Accrescenta o *Matin* que reinou sempre o espirito de concordia nessas reuniões e que está agora reconhecida a necessidade de uma intima collaboração entre todos os alliados na execução do Tratado de Versalhes. Todas as questões em litigio seriam daqui por deante resolvidas por um conselho composto dos primeiros ministros da França, Inglaterra e Italia. Esse conselho reunir-se-á ora em Paris, ora em Londres, e cuidaria de examinar, principalmente, os problemas russo e turco.

"Os alliados — termina o *Matin* — farão todo o possivel para que os Estados Unidos participem desse conselho. Além disso, os alliados tencionam communicar ao governo de Washington que, para facilitar um accordo entre esse governo e os partidos opposicionistas do Senado estão dispostos a acceitar, tão amplamente quanto possivel, as medidas que se contêm em algumas das reservas feitas pelos senadores republicanos ao Tratado de Versalhes".

Roma, 15 (Retardado) — A imprensa franceza reproduz, dando-lhe grande diffusão, a entrevista concedida pelo senhor Scialoja, ministro das Relações Exteriores da Italia, aos jornalistas inglezes, na qual declara que a situação creada por D'Annunzio, no Adriatico, não tem sido bem comprehendida no exterior, onde ha quem pergunte porque motivo os italianos não bombardearam Fiume. Aquelle ministro affirmou que não ha motivos mais poderosos agora, para se fazer o que se não fez durante a guerra contra outras cidades italianas. Por isso D'Annunzio nella se encontra e porque Fiume constitue uma sentinella avançada da Italia. A opinião publica italiana é poderosa e patriotica, tornando assim mais difficil a solução do problema.

Depois manifestou a sua convicção de que conseguirá reduzir pela moderação a opposição dos extremistas, contando com o bom senso do povo, e de que a questão de Fiume nunca provocará uma guerra. A Italia formou-se tão lentamente accrescentando nos seus territorios essencialmente italianos e a annexação de Fiume é ulterior, mas acompanhou pelo desenvolvimento historico do paiz. É este facto que os estrangeiros não estão dispostos ainda a reconhecer.

Concluiu affirmando novamente que os italianos consideram Fiume como parte integrante da Italia.

Roma, 15 (Retardado) — Todos os jornaes de hontem publicam o resumo das declarações feitas pelo sr. Nitti, presidente do conselho, na sessão do Senado de 13 do corrente.

Roma, 15 (Retardado) — Todos os jornaes de hontem publicam o resumo das declarações feitas pelo sr. Nitti, presidente do conselho, na sessão do Senado de 13 do corrente.

O sr. Nitti affirmou que o governo não concluiu nenhum accordo ou tratado que ligue o paiz de qualquer modo para o futuro. Em relação ás questões alfandegarias e aos projectos de impostos, o governo deixará a sua decisão á Camara.

Em resposta ao pedido dos socialistas para ser convocada a Constituinte, disse o sr. Nitti, que a Constituinte que modificará os artigos do Pacto Constitucional é permanente.

Acerca da Russia, confirmou as suas declarações, afirmando que o governo está decidido a manter a mais estreita neutralidade, reatando, logo que seja possivel, as suas relações commerciaes, com aquella nação, empregando todos os esforços para que o isolamento da Russia termine o mais breve possivel.

Declarou sentir grande satisfação pelo facto de terem entrado para a Camara duas grandes forças de "contrôle — uma socialista e outra popular.

Dirigiu um caloroso appello á Camara para que ajude não ao governo, mas a Nação a vencer as graves difficuldades actuaes. Previu com o auxilio de estatisticas que a Italia tem ainda necessidade dos seus alliados e sobretudo da America.

O governo acceitou a "ordem do dia" do deputado Alessie, que formulou o parecer sobre a resposta ao discurso da Corôa, approvando essa resposta, depois de ter rejeitado a "ordem do dia" dos socialistas.

Respondendo a um aparte, lançado durante a discussão da resposta ao discurso da Corôa, o sr. Nitti, declarou que ninguem póde considerar a questão de Fiume como indifferente e que todos os italianos devem desejar que aquella cidade seja incorporada á Italia, completando assim a sua unificação.

Roma, 16 — Telegrammas de Londres trazem o resumo de um artigo que, sob o titulo — "A Paz Italiana", publica o "Times", em seguida á uma carta assignada por Lord Plymouth, presidente da Liga Italo-Britannica, e por outra personalidade de destaque no mundo intellectual inglez.

A dita carta é um protesto daquella associação contra o facto de que depois de um anno da data da terminação da guerra a Italia se acha ainda privada da sua paz. Os signatarios dessa missiva admiram-se porque as eleições, apezar das desillusões encontradas pelo paiz foram coroadas do melhor exito, e louvam a moderação e a paciencia do povo que tanto soffreu na guerra, e que agora se acha offendido pela accusação injustificada de imperialismo com que se procurou desvirtuar a sua attitude, quando as suas pretenções foram muito inferiores áquellas exigidas pela Inglaterra.

A carta descreve a exasperação provocada pela mensagem de Wilson, que determinou a retirada da delegação italiana da Conferencia de Paris.

Enumera a divida de gratidão que os alliados contrairam com a nação italiana, e pede que sejam reconhecidos os erros atrozes commettidos e seja dada satisfação prompta e cabal pela questão de Fiume, admoestando, ao mesmo tempo, a todos aquelles que de agora em deante pretendem escrever sobre a Italia, não mais usem uma linguagem offensiva com esse nobre povo, que sente justamente e sabe avaliar os enormes sacrificios á que soube estoicamente se submetter, sacrificios esses que foram insufficientemente apreciados pelos estranhos á sua vida.

Belgrado, 16 — Em varias povoações da Dalmacia corre o boato de que o couraçado italiano "Almirante Saint Bon" chegou a Sebenico, procedente da Italia, para se juntar ás forças de D'Annunzio. Ao que se affirma mais, o navio está neste momento fundeado em Zara, onde nestes ultimos dias tem chegado tambem grande quantidade de material de guerra para as tropas dannunzianas que vão atacar Spalato. Os officiaes das forças do poeta caudilho estão em grande actividade entre Fiume e Zara, o que leva a crer que novos acontecimentos se produzirão dentro de pouco.

As autoridades italianas da Dalmacia fundaram uma sociedade nacionalista denominada "Giovanni Randaccio".

NOTICIAS DE PORTUGAL

Lisboa, 16 — Desabaram na cidade do Porto e em todo o norte da Republica violentes temporaes. Todas as embarcações fundeadas em Leixões estiveram em risco de afundar. Os vapores "Moçambique" e "Caronna" estiveram na imminencia de garrar.

Lisboa, 16 — Celebraram-se hontem na egreja dos Jeronymos e em outros templos catholicos, missas por alma do ex-presidente Sidonio Paes.

Lisboa, 16 — Annuncia-se que, devido á attitude politica recentemente assumida pelos jornaes sidonistas "A Vanguarda" e "A Situação", o governo da Republica vae ordenar a suspensão da publicação dos referidos orgãos.

Lisboa, 16 — Continúa no Congresso a discussão sobre a lei proposta para normalizar o commercio nacional, antepondo barreiras contra os açambarcadores. Essa lei que acaba de ser votada com algumas modificações na Camara dos Deputados, tem tido a melhor acceitação por parte do publico e da imprensa.

Lisboa, 16 — Desde manhã durante todo o dia cae uma copiosa chuva sobre esta cidade, acompanhada de muito vento. Em consequencia disto caiu um predio nos Arroyos, ferindo algumas pessoas.

Lisboa, 16 — Conforme noticiamos em telegramma anterior, o sr. Machado dos Santos resolvera desligar-se da Federação Republicana e organizar uma nova agremiação politica denominada Partido Reformista. Hoje, porém, noticia a imprensa desta capital que, solicitado pela direcção da Federação Republicana, o sr. Machado dos Santos mudou de resolução voltando a fazer parte deste partido, devendo collaborar nos seus trabalhos.

A QUESTÃO DO AFUNDAMENTO DA ESQUADRA ALLEMÃ

Paris, 16 — Já se encontra nesta capital a delegação allemã que vem discutir com o Conselho Supremo a questão do afundamento da Scapa-Flow.

A CONFERENCIA DE LONDRES

O sr. Lloyd George faz declarações na Camara dos Communs

Paris, 16 — O chefe do gabinete do presidente do Conselho de Ministros, sr. Clemenceau, forneceu hoje a seguinte declaração ácerca dos accordos economico e financeiro negociados na Conferencia de Londres: "As negociações sobre os trabalhos da commissão de Reparações revelaram a completa harmonia de vistas existente entre os dois governos. A situação financeira foi examinada, sob todos os aspectos, detalhadamente. A data, a importancia e as condições do emprestimo á França foram fixadas de perfeito accordo entre os dois governos. Finalmente ficou resolvido que o systema de licenças para a exportação do carvão será mantido até que o governo britannico resolva o contrario, quando assim julgar opportuno".

Londres, 16 — O primeiro ministro sr. Lloyd George annunciou hontem na Camara dos Communs que não será apresentado nenhum projecto sobre a questão irlandeza na presente sessão. Elle disse que nas recentes conferencias na Downing Street foi discutida a conclusão da paz com a Turquia e a Hungria e tambem a questão do Adriatico. A seguir, foi nas mesmas reuniões discutida a situação economica e financeira internacional, e, afim de remediar a depreciação do cambio, a Inglaterra concordou em permittir que fosse feito um emprestimo á França. Quanto á questão da Russia — disse elle — foi estudada na conferencia em pleno accordo com o pensamento alliado.

O primeiro ministro disse mais que a conferencia iria se reunir mais uma vez, em data julgada conveniente, para formular propostas referentes ao tratado de paz com a Turquia e para resolver definitivamente sobre o problema do Adriatico.

A FALTA DE GENEROS NA ALLEMANHA

A Commissão Nacional de Agricultura suggere medidas ao governo

BERLIM, 21 de novembro de 1919 — (Correspondencia da "Associated Press") — A Commissão Nacional de Agricultura, depois de longas conferencias com os representantes de sociedades similares de todo o paiz, sobre os graves problemas decorrentes da falta de generos de primeira necessidade, chegou á conclusão de que são necessarias as mais urgentes medidas para evitar o colapso da producção.

A dita Commissão enviou um memorial ao ministro da Economia, ao presidente Ebert, ao chanceller, ao Conselho Nacional e aos governos dos Estados, demonstrando a premencia da situação e apontando as medidas que se devem tomar.

Este memorial começa, mostrando que a declaração do ministro da Economia Nacional de não estar imminente uma falta de viveres para o povo é falsa e está em franca contradicção com os factos.

Muito pelo contrario, diz a Commissão, precisa-se reconhecer que a situação a que chegamos não é devida sómente á falta de meios compulsorios para os trabalhos de agricultura, mas que provém, sobretudo, desse mesmo trabalho compulsorio, que, durante estes ultimos cinco annos, abalou os seus fundamentos, causando-lhes, em consequencia o decrescimo espantoso que nos afflige hoje.

Faz-se mister atacar este problema, com os olhos abertos, continúa o memorial, sem o que teremos de soffrer, fatalmente, um deslimitado colapso.

De tal modo diminuiu-se o poder da producção, aggravado pela carencia quasi absoluta de gado, que só uma reconstrucção rapida e intelligente poderá salvar o paiz da séria ameaça de ver esgotados os seus diminutos recursos.

A despeito dos algarismos officiaes, é certo que a colheita de trigo do anno proximo terá uma reducção de dois e meio milhões de toneladas.

São falso os computos do Bureau Nacional da Producção, quando estimam em algumas centenas de milhares de toneladas o decrescimo da colheita de trigo, pois nesses numeros devem ser levada á conta a diminuição consequente á ultima sega e á falta de braços para a ceifa.

As rações de pão de batata para o povo, durante o inverno vindouro não poderão ser mantidas, pois egualmente a colheita da batata foi calculada em algarismos falsos.

Os agricultores exigem a abolição do contrôle compulsorio da agricultura, excepto para o trigo e para o leite, pois, sobretudo este ultimo deve ser garantido pelo governo ás creanças e doentes.

Entre outros pedidos feitos pela Commissão Nacional de Agricultura, estão os seguintes:

A cessação immediata do contrôle da carne, visto que hoje só existe no papel.

A abolição do contrôle do assucar.

A cessação da confiscação que faz o Bureau da Producção Nacional, da colheita da cevada.

A instituição de um premio para os grandes plantadores de batata, caso seja absolutamente impossivel a eliminação do seu contrôle.

O EX-"EITEL FRIEDRICH" DESTRUIDO POR UM INCENDIO

Nova York, 16 — O vapor da Shipping Board, "Dekals", ex-allemão corsario "Prinz Eitel Friedrich", que afundou muitos navios em aguas sul-americanas no começo da guerra, incendiou, hontem pela manhã, no North River. Chamados pelo telegrapho sem fio, os bombeiros compareceram em soccorro do navio, mas todos os esforços empregados foram inuteis, não tendo podido elles dominar as chammas.

OS MAXIMALISTAS CONTINUAM AVANÇANDO

Londres, 16 — Um communicado bolshevista, recebido hoje, informa que os exercitos vermelhos realizaram um importante avanço geral em todas as frentes, durante o qual capturaram todo o estado-maior do famoso regimento de cavallaria Mamontoff, uma divisão do norte de Piriatin e numerosos prisioneiros em outras frentes.

O communicado do general Denekine confessa o recuo na região de Kurks, no Don e em Tsarkoff.

A OCCUPAÇÃO DE FIUME POR TROPAS REGULARES

Washington, 16 — Um telegramma official dá a entender que a occupação de Fiume por tropas regulares do exercito italiano é apenas o pretexto que os alliados encontraram para resolver o debatido caso a favor da Italia. O governo italiano tomará posse da cidade e esperará que, finalmente, seja reconhecida a soberania da Italia sobre a cidade. Nos circulos diplomaticos considera-se que a retirada dos Estados Unidos do Conselho Supremo facilitará enormemente a solução do problema do Adriatico.

A BUBONICA EM CONSTANTINOPLA

Genebra, 16 — A Cruz Vermelha Internacional recebeu um telegramma de Constantinopla confirmando a erupção da peste bubonica, que se alastrou pelos quarteirões pobres, e, em alguns casos pelo bairro europeu.

A MISSÃO AUSTRIACA EM PARIS

Paris, 16 — (Recebido á tarde) O chanceller Renner visitou hontem as principaes missões alliadas ás quaes fez pormenorisada exposição das difficuldades que a Austria atravessa neste momento. O sr. Renner foi tambem ouvido pela Commissão de Reparações e hoje falará perante o Conselho Supremo.

NA CAMARA ITALIANA

Paris, 16 — Recebido á tarde) Telegrapham de Roma: "A Camara approvou hontem a emenda que convida o governo a proceder á expropriação de terras e a exercer controle sobre o pessoal technico das grandes industrias de maneira a preparar-lhes a socialisação.

Em seguida a Camara rejeitou a emenda apresentada pelos catholicos e relativa á liberdade de ensino."

OS NOVOS CARDEAES

Roma, 16 — Nos Consistorio hontem realizado foram nomeados pelo Papa os seguintes novos cardeaes: monsenhor Valfrido Bonzo, nuncio em Vienna; Canassi, expartiarcha de Jerusalém; Bili, camarista da Egreja; Soldevila Romero, arcebispo de Saragoza; Kakowski Dalbor, arcebispo de Breslau; que já haviam sido indicados no Consistorio de 1916.

O SR. CLEMENCEAU VICTIMA DE UM DESASTRE

Paris, 16 — (Recebido á tarde) De accordo com o resultado do exame radiographico a que foi submettido o sr. Clemenceau, póde dizer-se que o estado de s. ex. é satisfatorio.

Paris, 15 — Os medicos que examinaram o dr. Clemenceau, presidente do conselho de ministros, constataram o excellente estado de saude do enfermo, recommendando-lhe, todavia um periodo de repouso.

Paris, 16 — Os medicos que examinaram o presidente do conselho de ministros, sr. Clemenceau, forneceram á imprensa o seguinte boletim: "O exame radiologico constatou fractura da oitava costella esquerda com um destacamento quasi insignificante, sem complicações".

O primeiro ministro permaneceu durante todo dia em sua residencia, tendo recebido as visitas do presidente da Republica, sr. Poincaré e do chanceller austriaco e chefe da delegação á Conferencia da Paz, sr. Renner.

OS NAVIOS EX-ALLEMAES

Londres, 16 — As autoridades parecem possuir indicios da existencia de um complot para destruir os navios tomados aos allemães. Essa desconfiança, que de um certo tempo para cá vinha mantendo a policia londrina, augmentou com o facto de ter sido percebido a tempo uma tentativa para incendiar o navio "Boonah", a serviço do governo da Australia, para onde devia partir hoje com importante carregamento.

Os vigias perceberam que as duas amarras que prendiam o navio ao caes estavam em chammas e immediatamente deram o signal de alarma, evitando a propagação do fogo.

As autoridades, no interesse da investigação policial, tem procurado encobrir alguns casos mysteriosos, semelhantes ao do "Boonah", com a differença, porém, de que os incendiarios foram em alguns delles melhor succedidos. O primeiro caso verificado pela policia, no Tamisa, concorreu com o vapor "Prinz Huber", cargueiro, completamente destruido por incendio, no dia 21 de novembro. Uma semana depois no caes Victoria o "Swakomund" foi encontrado avariado, sendo a sua carga arrastada pela correnteza. Agora, a noticia da destruição do "Deksia", veiu despertar ainda mais a desconfiança das autoridades inglezas.

O MINISTRO ALLEMÃO EM LONDRES

BERLIM, 16 — O "Morgen Post" annuncia que o senador Stahmar foi nomeado Encarregado de Negocios da Allemanha em Londres.

TUMULTOS NAS ILHAS TRINIDAD

Londres, 16 — Foi declarado hoje na Camara dos Communs que a situação nas ilhas de Trinidad e Tobago, onde se deram ultimamente alguns tumultos, melhorou, sendo julgada bastante satisfatoria. As desordens motivadas pela carestia da vida.

A ABERTURA DO PARLAMENTO HESPANHOL

Madrid, 16 — Está marcada para o dia 30 do corrente a abertura do parlamento.

Ao que se affirma em rodas autorisadas, os republicanos vão exigir que o governo exponha calra e terminantemente o seu modo de ver a respeito das juntas militares.

O CARVÃO NOS ESTADOS UNIDOS

Washington, 16 — Foram restabelecidas as condições normaes da distribuição de carvão por todo o paiz. As restricções aos fornecimentos de carvão aos navios estrangeiros foram tambem suspensas.

UMA PILHERIA DOS ELEITORES FRANCEZES

O "Barba Azul" de Gambais" recebe cinco mil votos

PARIS, novembro de 1919 — (*Correspondencia da "Associated Press"*) — Alguns eleitores, na França, não levam muito a serio as ameaças do bolshevismo, e, por simples brincadeira, muitos delles inutilizaram as suas cedulas, nellas escrevendo nomes fantasticos ou de individuos desclassificados e populares.

Cerca de dez mil chapas foram declaradas nullas, nesta cidade e em seus suburbios, por conterem o nome de candidatos não registrados no Ministerio do Interior. Quasi cinco mil dessas chapas registravam o apellido de um homem que está esperando o seu julgamento, na Sainte Prison, não por crime politico, mas como responsavel pelo desapparecimento de 13 mulheres a quem promettera casamento.

Esta façanha tornou-o popularissimo, aqui, onde foi glosado em todas as rodas. Valendo-lhe isto cinco mil votos na eleição.

As chapas diziam: — "No Barba Azul de Gambais: Landru".

No dia anterior ao das eleições Landru compareceu perante o juiz Bonin, que o interrogou ácerca do desapparecimento da viuva Collomb, que occupa o setimo logar na lista das suas noivas.

Landru mostrava-se abstraido, não ligando a menor attenção ao juiz e olhando tristemente para a néve que caia, em grandes flócos brancos. O juiz insiste.

"Estou grandemente preoccupado com as eleições de amanhã", diz o criminoso. "Estes processos não me interessam, temo pelo futuro do meu paiz. Que grande desgraça seria, para nós, se fossemos dominados pelo bolshevismo!"

QUANTO TEM CUSTADO EM VIDAS A -- POLITICA DO MILITARISMO? --

Uma interessante estatistica das guerras

Gaston Bodart compoz, em 1906, uma estatistica das guerras no periodo comprehendido entre 1618-1905. Desse interessante trabalho resulta que, em 287 annos, se feriram 1044 batalhas campaes e 122 navaes; se effectuaram 490 sitios e foram assignadas 44 capitulações.

Quanto ao tempo despendido nas diversas campanhas cabe a primazia á guerra entre a Turquia e a Republica de Veneza, que durou nada menos de 55 annos, desde 1644-1699; occupa o ultimo logar, e de mais curta existencia, a campanha entre a Italia e a Austria, em 1849, que terminou em 6 dias com a victoria da monarchia dual.

Computando os combates e as batalhas entre as diversas nações, o primeiro logar cabe indiscutivelmente, como nação mais guerreira da Europa, á França, que conta 1079 encontros, sendo 652 batalhas campaes, 63 navaes, 322 sitios e 32 capitulações. Segue-se, em segundo plano, a Austria; em 3.º, a Inglaterra; em 4.º a Russia; em 5.º, a Prussia; e em 6.º, a Hespanha.

A França apezar de [illegible] tido o maior numero de [illegible] não registra, comtudo, [illegible] logar nas victorias, pois [illegible] em 584 victorias, contra 495 [illegible], emquanto a Prussia e a [illegible] terra contam 60 °|° de victorias contra 40 °|° de derrotas. Para ob[illegible] a mesma porcentagem vantajosa teria sido necessario á França conseguir em vez de 584 victorias 648 e, em logar de 495 derrotas apenas 431

A França bateu-se desde 1600-1905 com 15 nações. Contra a Austria conseguiu 262 victorias e teve 196 derrotas, emquanto contra a Inglaterra obteve apenas 120 successos e registra 155 insuccessos. Na Hespanha foi vencedora 119 vezes e batida em 45 encontros, ao passo que contra a Hollanda venceu 80 e perdeu 63 batalhas. No grande numero de guerras contra a Allemanha, a França registra um dificil bem avultado: em 307 combates os francezes foram vencedores 152 vezes e derrotados pelas armas allemães 155 vezes.

Das cidades que sustentaram o maior tempo de sitio, occupa logar de destaque: Gibraltar; o sitio effectuado pelos inglezes de 1779-1782 durou 1167 dias. Em segundo logar temos Cadiz, que desde 1810-1812, sitiada pelos inglezes e hespanhoes, defendeu-se 903 dias, ao passo que Vienna, sitiada em 1683 pelos Turcos, reclama o 3.º logar; Sebastopol defendeu-se tenazmente contra os sitiantes 346 dias; Porto Arthur 221 dias; Creta ou Candia, até 228 dias, sendo que, o celebre sitio de Plewna durou apenas 142 dias. Nos ultimos tempos, na guerra balkanica, inscreveram na historia uma pagina gloriosa Andrinopla e Scutari.

A parte mais negra da estatistica consta, naturalmente, dos dados referentes ás perdas dos combatentes achando-se, porém, tambem computadas as perdas em feridos e prisioneiros. A' batalha de Mukden, 624.000 combatentes, registra uma baixa de 130.000 homens; Sédan, para 320.000 combatentes; 122.000 homens; Borodino com 246.000, 80.000; Waterloo: perda de 45.000 homens sobre os 192.000 combatentes; Wagram para 290.000 soldados: 63.000 fóra de combate. Os mesmos dados se colhe nas batalhas de Dresden: 50.000 do 300.000; Plewna: 50.000 dos 163.000; Austerlitz: 46.000 de 148.000 e Solferino 39.000 dos 273.000 combatentes.

E a guerra mundial, quando teremos dados estatisticos rigorosos sem que haja exaggero por parte dos vencedores de agora? Tanneberg (batalha dos Lagos Masurianos) Caporeto, Dunajess (batalha dos Carpathos) Charleroi Vosges (inicio de 1914) Rumania Servia, Dardanellos, Gallipoli, Kut el Amara, Verdun, Marne etc. etc.

Quaes teriam sido as perdas dos combatentes? — HOMELESS.

A CONFERENCIA INTERNACIONAL DO FRIO

Paris, 16 (Recebido á tarde) — A Conferencia Internacional do Frio reuniu-se hontem no Ministerio do Commercio com a presença de 65 delegados, representando quarenta e dois governos, inclusive os dos dominios inglezes e colonias autonomas.

O sr. Noulens, ministro do commercio, deu as boas vindas aos delegados e prestou homenagem á memoria do creador da industria frigorifica — o sr. Carlos Tellier.

Por proposta do sr. Alvear ministro da Argentina, o sr. Noulens foi acclamado presidente da Conferencia.

O sr. André Lebrun, ex-ministro do Commercio, expoz em seguida os trabalos dos congressos precedentes e da Associação Internacional do Frio, e traçou em linhas geraes o plano dos trabalhos da actual Conferencia.

Ficou decidido que duas commissões deverão estudar um projecto de estatutos que será submettido hoje á aprovação da Conferencia.

A APPLICAÇÃO "MAZUT" EM FRANÇA

Paris, 16 (Recebido á tarde) — O ministro das Obras Publicas continúa a trabalhar activamente para que se torne uma realidade o plano de applicação do "mazut" ao aquecimento das locomotivas.

O programma da Companhia Paris-Lião-Mediterraneo calcula, para o anno de 1920, o consumo mensal deste combustivel, em 1.500 metros cubicos. Esta quantidade irá progressivamente crescendo até attingir, no fim do anno, a 5.500 metros cubicos.

O PARTIDO SOCIALISTA HESPANHOL

Paris, 16 (Recebido á tarde) — Communicam de Madrid:

"O Congresso do Partido Socialista Hespanhol, reunido extraordinariamente está discutindo hoje se o partido deverá adherir á Segunda Conferencia de Moscou ou á Internacional. Nesse sentido foram apresentadas diversas moções, que provocaram debates por vezes bastante agitados e nos quaes tomaram parte as mais eminente personalidades do socialismo hespanhol.

A CAPTURA DE KALZALISH PELOS MAXIMALISTAS

Londres, 16 — Um despacho de Moscou informa que as tropas vermelhas fizeram 1.400 prisioneiros na captura de Kalzalish na região trans-Caspio, e accrescenta que os prisioneiros assassinaram os seus proprios officiaes. Outro despacho informa tambem que os bolshevistas fizeram numerosos prisioneiros nos suburbios de Kiev, onde as tropas do soviet teriam anniquilado o inimigo, gritando "hurrah".

NA ASSEMBLÉA NACIONAL PRUSSIANA

Berlim, 16 — Foi apresentado hoje na Assembléa Nacional Prussiana, um projecto aconselhando o governo da Prussia a entrar em negociações com o governo imperial para o estabelecimento de um Estado Central, neutro, com todas as regalias concedidas aos demais Estados da Allemanha.

MEXICO-E. UNIDOS

Mexico, 16 — O ministro das Relações Exteriores do Uruguay, segundo telegramma recebidos pelo Ministerio das Relações Exteriores do Mexico do encarregado de negocios em Montevidéo, offereceu os bons officios do Uruguay para dirimir as difficuldades surgidas entre o eMxico e os Estados Unidos

TAXAS CAMBIAES

Nova York, 16 — Mercado de cambio: Libra esterlina, 3.77.00; sobre Dollar na Italia, 13.07; Dollar sobre Suissa, 5.60; Dollar sobre Paris, 10.32; Peseta, 19.20; Dollar sobre Stackolmo, 21.25; Dollar sobre Christiania, 20.15; Dollar sobre Copenhague, 18.00; Marco allemão, 2.06; e Corôa austriaca, 0.58.

Assignaturas

Aos nossos amigos e assignantes pedimos mandarem reformar as suas assignaturas até 31 do corrente, afim de ser regularisada a expedição da folha.

Apezar do grande augmento no custo de todo o material que empregamos, principalmente o do papel que, mesmo terminada a guerra, continúa em alta, attingido a mais do dobro do antigo custo, continuamos a manter os mesmos preços até agora adoptados para as nossas assignaturas, isto é:

ANNO. . . . . 30$000

SEMESTRE. . 18$000

As assignaturas começam e terminam em qualquer época.

As importancias podem ser remettidas em cartas registradas, — com valor declarado, — ou vale postal ao gerente desta folha V. A. Duarte Felix.

A VENDA DE LICORES NOS ESTADOS UNIDOS

Washington, 16 — A Associação dos Commerciantes em Licores, de New Jersey, pediu á Suprema Côrte licença para levantar perante o tribunal a questão da inconstitucionalidade d alei que prohibe o fabrico e a venda de licores. Os peticionarios allegam de que a prohibição viola o artigo da Constituição que prohibe terminantemente o confisco da propriedade privada, sem indemnizações.

Washington, 16 — A commissão de agricultura da Camara dos Representantes approvou hoje por 16 votos contra 2 o parecer contrario ao projecto que mandava abolir a prohibição da venda de bebidas alcoolicas, decretada durante a guerra.

UMA OUTRA VICTORIA DOS MAXIMALISTAS

Londres, 16 — Os exercitos do "soviet" Russo capturaram no dia 14 a cidade de Novonnekolaevsk, fazendo 5.000 prisioneiros. Entre estes figuram, segundo o communicado bolshevista, diversos generaes. Os exercitos vermelhos capturaram numerosos canhões.

As surpresas do tratado de paz

Uma vez ratificado por tres das principaes potencias alliadas e associadas, o Tratado de Versailles deveria entrar immediatamente em execução. Mas, ao que parece, os vencedores não se preparam para a paz, o reconhecimento do tratado os apanhou de surpresa. As medidas necessarias para o cumprimento rapido e rigoroso do Estatuto não foram tomadas. O Conselho Supremo ainda não designou as tropas de occupação, nem as varias commissões internacionaes, e missões administrativas de que se acha eriçada a paz de 1919.

Além dessas difficuldades, talvez razoaveis pela complexidade extrema do problema da paz, e de facil solução, os alliados hesitam em tornar effectivo o documento de Versailles sem a assignatura dos Estados Unidos. Esta hesitação não representa um gesto de merecida cortezia dispensado a um paiz que, no periodo da guerra e durante os trabalhos da Conferencia, se mostrou digno do apreço e da admiração de todo o Universo, mas um calculo que envolve um plano de alta politica. As nações européas, principalmente a França, entendem continuar com o systema de allianças, o nefasto regimen do equilibrio de forças, que conduziu á catastrophe, não só a Europa, mas o mundo inteiro. E a America é imprescindivel á grande combinação militar que deverá oppôr-se ao blóco que futuramente se formará, constituido pela Allemanha, a Russia e os desilludidos da paz de 1919.

O Senado de Washington percebeu a machinação, e dahi as reservas feitas ao tratado pela politica americana. Com justa razão, os Estados Unidos não se querem arriscar a compromissos exaggerados que poderiam falsear o seu pensamento internacional, e atiral-os nas malhas da intricada politica européa, reaccionaria e imperialista.

Para a realização da idéa do equilibrio de forças, as grandes potencias européas pretendem usar de um artificio devéras engenhoso. Pretextando a necessidade de uma mesma orientação diplomatica, apoiada em um poder militar conveniente, para a fiel execução do tratado, julgam os alliados que as nações victoriosas se devem conservar unidas. União radical, pensamento e acção.

Para lançar o plano, reuniu-se o Conselho Supremo, sob a presidencia do sr. Clemenceau. E foram examinados os meios que os alliados devem adoptar para que não desappareça na paz a cohesão por elles obtida durante a guerra, e como assegurar a execução e a fiscalização das medidas militares necessarias aos tratados firmados, e aos que venham a ser effectuados.

Uma vez concluida a paz com a Allemanha, diz o Conselho Supremo, a que organismo incumbirá a tarefa, depois de retomadas as relações diplomaticas, de obrigal-a aos seus deveres de nação vencida? Quem imprimirá uma impulsão commum ás commissões de "contrôle", e ás tropas de occupação?

Demais, o estado de guerra subsiste com a Hungria, e a Turquia. Os tratados com a Austria e a Bulgaria não regularam a sorte do Adriatico, nem a da Thracia. Novas commissões serão creadas, e provavelmente medidas militares deverão ser tomadas. Por muito tempo a intervenção material dos alliados será necessaria. Qual o mecanismo para a sua realização? Como os alliados mostrarão a sua unidade de vistas?

Depois desse raciocinio ingenuo, e de origem franceza, o sr. Clemenceau externou a opinião de que semelhante fim só poderia ser attingido pelo alto commando alliado, e pediu ao Conselho Supremo que fossem prorogados os poderes do Conselho inter-alliado de Versailles, cujos membros, e "bureaux", exclusivamente militares, representam o alto commando alliado.

O marechal Foch, em apoio do pensamento francez, e partidario do organismo militar inter-alliado destinado á execução do Tratado, dirigiu ao Conselho Supremo um relatorio com as violações praticadas pela Allemanha ao armisticio de 11 de novembro. Por sua vez, o almirante Sieller, do almirantado britannico, e o sr. Celles, representante do Thesouro, enumeraram as falhas commettidas pela Allemanha, na ordem naval e financeira.

Justamente, perguntará o observador: — E a Sociedade das Nações? Não será á Sociedade das Nações que compete a direcção geral da politica dos alliados? Para que a prorogação do Conselho inter-alliado? A razão é simples. A França pretende transformar o Conselho de Versailles em estado-maior da Sociedade das Nações, e desse modo realizar, indirectamente, a proposta do sr. Léon Bourgeois, apresentada quando da organização da Liga, e repellida pela Inglaterra e pelos Estados Unidos, que se recusaram dar á Sociedade das Nações uma apparencia militar, mesmo longinqua.

A França entende que a Sociedade das Nações, sem um poder militar, não possuirá a autoridade sufficiente para assegurar a execução do tratado.

Durante as discussões do Conselho Supremo, o delegado americano deixou perceber que o seu governo entendia que a Sociedade das Nações possuia os meios necessarios para praticar plenamente o Estatuto de Versailles, e orientar a politica dos alliados.

A proposta franceza não tendo obtido unanimidade, surge uma idéa: prorogar indefinidamente o armisticio, ou juntar ao tratado de paz um protocollo com as violações da Allemanha ao armisticio de 11 de novembro. Desse modo o Conselho de Versailles encontraria uma razão para subsistir. Além desse projecto de prorogação do Conselho Supremo, os grandes alliados pretendem crear uma commissão de interpretação do tratado, composta, naturalmente, de representantes das grandes potencias. As nações secundarias terão ahi, como em todas as commissões da Conferencia, um ou dois votos.

O absurdo de semelhante idéa dispensa todo e qualquer commentario.

Dos projectos e suggestões e surpresas do Conselho Supremo, conclue-se, sem grande esforço, que as grandes potencias não querem retomar o verdadeiro regimen da paz. Pretendem orientar, ou fiscalizar, a politica geral do Universo segundo os seus interesses particulares.

AUGUSTO SHAW

Paris, novembro de 1919.

NOVO IMPOSTO

A discussão do orçamento da receita na Camara demonstrou, mais uma vez, a necessidade da reforma da Constituição. Medidas justas, convenientissimas, soffreram logo a censura de inconstitucionaes, e censura procedente. Por exemplo, o novo imposto sobre lucros industriaes. Evidentemente cobrado pela União, infringe elle o disposto no § 4º do art. 9 que fixa a alçada tributaria dos Estados. E' da competencia exclusiva destes (reza o citado paragrapho) "os impostos sobre industrias e profissões". Infringe egualmente o art. 12, que, prevendo a necessidade de outras fontes de receita além das discriminadas nos arts. 7 e 9, permitte "á União, como aos Estados, cumulativamente ou não, crear outras quaesquer, não contravindo o disposto nos arts. 7º, 9º e 11 n. 1º". No entanto, o novo imposto é justissimo, além de outras razões, porque vem compensar a União do desfalque nas suas rendas de importação, as que mais avultam na sua receita, devido ás tarifas protectoras da industria, ou antes, prohibitivas da entrada no paiz de artigos similares estrangeiros.

Na discussão travada entre os srs. Villaboim e Antonio Carlos, se aquelle triumphou na arguição da inconstitucionalidade, por não ser possivel torcer os textos constitucionaes a ponto de fazel-os dizer justamente o contrario do que dizem, o deputado mineiro levou-lhe todas as vantagens quanto á justiça e á opportunidade da tributação. "E' uma indemnização, ponderou muito bem o sr. Antonio Carlos, que a industria fabril brasileira deve ao fisco, deve ao Thesouro, decorrente do desfalque que lhe tem causado com o fechamento das alfandegas aos similares produzidos pela mesma industria." Para isto já ha, replicou o sr. Villaboim, o imposto de consumo. E' pouco, e, demais, recae antes sobre o consumidor que sobre o productor. E' o povo que o paga. Accresce que, se se fazem precisos novos sacrificios dos contribuintes, recaiam elles sobre os que presentemente auferem maiores lucros. Entre os industriaes é que principalmente se encontram os nossos novos ricos. Ganharam muito pelo mesmo facto que acarretou grandes despesas e onus ao Thesouro: a guerra. Concorram, portanto, para resarcir esses prejuizos. E' lastimavel, estranhavel, que nunca se tivessem lembrado os nossos orçamenteiros dos aproveitadores da guerra, que amontoaram fortunas que hoje dissipam em luxo quasi sempre frivolo, ao passo que muitos soffrem duras privações. Em todos os paizes tiveram elles que, mesmo forçadamente, cumprir o dever de patriotas com ingentes sacrificios reclamados pela defesa de interesses vitaes dos seus paizes. No entanto, por lá têm elles tambem imprensa e patronos na alta administração e na politica.

O novo imposto é só para os que exploram as industrias sob o nome individual ou em sociedades de nome collectivo. As anonymas consagradas á industria fabril são excluidas, por já estarem tributados seus dividendos, sobre os quaes se arrecadam cinco por cento. Ha individuos, informou o sr. Antonio Carlos, e é facto, com capitaes tão avultados como os das sociedades anonymas, que para fugir ao pagamento desses cinco por cento exploram por outra fórma as suas fabricas. O imposto agora incluido no orçamento visa acabar com essa desegualdade, que tambem é porta aberta á defraudação do fisco. O novo imposto sobre os lucros individuaes é só de tres por cento, ao passo que o dos dividendos é de cinco. O sr. Antonio Carlos justifica essa differença, que logo se estranha, com uma razão de apparente equidade. Assume o maior numero de capitaes avultosos, investidos na industria, a fórma de sociedades anonymas, ao passo que os mais fracos são os que se conservam sob a fórma individual. Entretanto, o industrial individual póde auferir muito mais lucro do que simples accionistas de uma sociedade anonyma. Tambem é de reparar que se não cogitasse dos lucros commerciaes. Disse o sr. Antonio Carlos que delles não precisava para o equilibrio do orçamento, e uma de suas regras, como relator da receita, é não pedir impostos em demasia. Parabens ao commercio.

Mas, se, lançado e cobrado esse imposto, se rebelle o contribuinte e recorra á justiça? Todas as probabilidades é que o condemne como inconstitucional. O imposto corre este risco. Nas mesmas condições estão alguns outros já existentes, e na maior parte respeitados pelos tribunaes por empenho do governo, que invoca a necessidade de se sophismar a Constituição, para que a União não fique sem recursos. Não ha quem não sinta a urgencia de rever a Constituição nas disposições discriminadoras da competencia tributaria da União e dos Estados. Rigorosamente applicados os textos constitucionaes, a renda da União, já muito reduzida nos impostos de importação, não dará para suas despesas, que, aliás, continuadamente crescem por exigencias dos Estados e para custeio de serviços e obras, que principalmente lhes aproveitam. Entretanto, sempre que se levanta uma voz pedindo a revisão, para a correcção dos erros dos constituintes, hoje verificados, no sentido do preenchimento de muitas lacunas já bem sentidas, com o fim de tornar a Constituição um instrumento do progresso e prosperidade da nação, e não um empecilho, os politicos, que se assenhorearam da Republica, protestam, com todas as forças, contra qualquer tentativa de reforma, invocando perigos fantasticos para as instituições. Por isto a nossa Constituição é, de todas as que existem e que têm havido, a que tem levado mais tempo sem passar pelo mais ligeiro retoque. No entanto, quantas vezes esses zelotes da Constituição federal têm reformado as suas constituições estaduaes, levados tão sómente pelos seus proprios interesses ou pelas baixas conveniencias da politicagem?

Gil VIDAL

Topicos & Noticias

O TEMPO

Probabilidades até ás 4 horas da tarde de hoje:

Estado do Rio (previsão geral) — Tempo: centro e oeste, melhoras mais accentuadas; éste, instavel. Temperatura: em ascensão.

Districto Federal e Nictheroy — Tempo: ligeiramente instavel á tardinha e á noite; francas melhoras de dia, não grado nebulosidade variavel (1). Temperatura: estavel á noite; em ascensão de dia (1).

Ventos: normaes, predominando a componente léste (1).

Escala de probabilidades :

1) muito provavel;
2) provavel;
3) algumas probabilidades.

NOTA — Serviço telegraphico: nacional, bom, salvo o norte; argentino, regular; uruguayo, pessimo.

HONTEM

Cambio

	90 d/v.	A' vista
Sobre Londres	17 3/4	17 37/64
" Paris	$344	$349
" Italia	—	$290
" Montevidéo	—	3$871
" Hespanha	—	$723
" Suissa	—	$698
" Hamburgo	—	$085
" Nova York	—	3$731
" Portugal (escudos)	—	1$302
" Buenos Aires (peso, ouro)	—	—
" Buenos Aires (peso, papel)	—	1$622
" Hollanda (florim)	—	1$400
" Beyruth	—	—
" Egypto	—	—
" Syria	—	—
" Suecia	—	$800
" Noruega	—	$760
" Dinamarca	—	$680
" Austria	—	—
" Escandinavia (corôas)	—	—
" Bruxellas	—	$360
" Japão (yen)	—	1$920
" China	—	—
Extremas :		
Casa matriz	17 3/8 a 18 1/8	
Bancario	17 3/8 a 17 3/4	
Moedas :		
Soberanos	—	—
Libras (papel)	—	—
Liras (papel)	—	—
Peso-papel (uruguayo)	—	3$000
Peseta (papel)	—	$720

HOJE

Correio

O Correio expede malas pelos vapores: "Itanema", para Santos e Rio Grande do Sul, e "Francesca", para Napoles e Trieste.

Carne

Para a carne bovina posta em consumo hoje, nesta capital, foi affixado hontem, no Entreposto de S. Diogo, o preço de 1$000, devendo ser cobrado ao publico o maximo de 1$200.

Vitellas, a 1$500; carneiros, a 2$, e porcos, a 1$500.

E' innegavel que o incidente occorrido hontem na Camara, a proposito da votação de uma emenda ao orçamento da receita, collocou as iniciativas governamentaes, tão exhaustivamente sustentadas no exame dos orçamentos pelo sr. Antonio Carlos, ao desamparo do apoio politico que ellas devem receber do orgão da maioria parlamentar. Esse orgão, diga-se a verdade, não existe mais.

Tratava-se de votar uma disposição pela qual o governo deve promover a liquidação gradual das dividas de certos Estados, fixando o pagamento do juro legal e da amortização que accordar com os respectivos governos. O texto em que essa providencia se enquadrava trazia a enumeração não só das dividas como dos devedores. O sr. Paulo de Frontin requereu que se approvasse a medida, excluindo-se, entretanto, os nomes dos Estados de que a União é credora, bem como as cifras do debito dos mesmos.

Entre os devedores remissos, figurava em primeiro logar, na avultadissima somma de 18.051 contos, o Estado da Bahia. Com surpresa geral, o sr. Elpidio de Mesquita, membro da representação governista deste Estado, sustentou, contra o parecer da commissão de finanças, o ponto de vista do sr. Frontin. Incontinenti, o sr. Antonio Carlos, relator da receita, manteve o seu parecer. Corrido o escrutinio, o parecer caiu por 59 contra 67 votos. A commissão fôra derrotada.

Essa derrota não teria a minima importancia se não fosse a feição particular que tomou. E' de estylo na Camara, sempre que periga o parecer duma commissão, sobretudo em materia orçamentaria, dar-lhe o *leader* da maioria o seu apoio expresso, fundamentando-o da tribuna. Desse modo, o *leader* disciplina rapidamente as suas forças e salva o relator em apuros. No caso occorrente, as coisas se passaram de modo diverso: ameaçado pela primeira carga do sr. Frontin, visado ainda por um membro da bancada do proprio *leader*, o parecer, que estava em perigo mais do que evidente, só foi defendido pelo relator. O *leader* guardou silencio. E não só isso: toda a bancada governista bahiana, inclusive o sr. Pacheco Mendes, membro da commissão de finanças, votou contra o parecer, muito embora o *leader* lhe houvesse dado individualmente o seu voto.

O *leader* praticou, pois, varias deslealdades:

1º, não se serviu da sua influencia para evitar a attitude da sua bancada;

2º, conhecendo essa attitude, não a communicou ao relator a tempo delle agir conforme as circumstancias;

3º, sabendo que a hostilidade da bancada bahiana ao parecer engrossava consideravelmente o numero dos seus adversarios, não procurou compensar esse desfalque pela persuasão que a sua presença na tribuna infundiria aos membros de outras bancadas;

4º, vendo claramente que o que se armava era um golpe contra o prestigio do governo no parlamento, deixou silenciosamente que o adversario vencesse, quando uma palavra sua teria evitado essa victoria.

A attitude do *leader* da maioria só póde ser classificada de dois modos: ou foi o producto duma inepcia para a qual não ha qualificativo, ou o resultado da má fé.

Incompetente ou desleal, o sr. Torquato Moreira é um homem incompatibilizado com a maioria da Camara. Sua situação, aggravada pela descortezia com que tratou o sr. Antonio Carlos, em aparte, no momento precisamente em que este era o amparo unico do parecer da commissão de finanças, é insustentavel, falsa, irremediavel. Só o rosto de bronze que a politica bahiana lhe deu para mascara das contemporizações as mais tristes póde ainda encarar sem enrubescer os homens de quem o sr. Torquato já não é mais um mandatario, porém um amigo importuno, que teima em prolongar a visita, sabendo que ha uma vassoura virada atrás da porta...

Ao presidente da Republica, o ministro das Relações Exteriores mandou mostrar um telegramma que recebeu do nosso ministro na Suecia, communicando haver o governo desse paiz resolvido elevar a categoria da sua representação no Brasil, que é a de ministro residente a ministro plenipotenciario e enviado extraordinario.

O presidente da Republica teve hontem, á noite, a communicação official de que a Conferencia da Paz, na partilha das presas de guerra, resolvera contemplar o Brasil com seis torpedeiras tomadas aos allemães.

Essas torpedeiras serão destinadas ao policiamento das costas brasileiras, e ficarão incorporadas ao effectivo da nossa marinha de guerra.

Esteve, hontem, em longa conferencia com o ministro da Viação, o banqueiro norte-americano Farquhar. Versou essa conferencia sobre a exportação dos nossos minerios e o problema siderurgico, tendo ficado resolvido o estudo desse problema pelo Ministerio da Viação conjuntamente com aquelle banqueiro que, para isso, fez vir dos Estados Unidos quatro technicos entendidos no assumpto.

Numa reunião realizada pelos professores publicos de S. Salvador, para pedir ao governo o pagamento dos quatro primeiros mezes de atrazo em que se encontram, foi observado pelo representante de um vespertino desta capital que na dependencia do Thesouro Municipal, onde se realizou tal reunião, não havia nem ao menos tinta e papel para fazer a petição.

E' um testemunho a mais da evidente miseria a que o governo da Bahia submetteu o ensino publico, a começar pelos professores, que aquelle mesmo jornalista observou estarem reduzidos á extrema pobreza e a levantar inutilmente as suas queixas, não ouvidas pelo governo.

Não se trata de um facto que possa causar admiração. E' natural essa reunião de professores bahianos, mal vestidos, a mendigar o pagamento de uns quatro mezes de ordenados, quando estão ha dois e tres annos sem receber um vintem da municipalidade a que servem. Depois daquelle leilão vergonhoso de mobiliario escolar, encommendado pelo municipio de S. Salvador, e que não póde ser retirado da Alfandega por falta de dinheiro para direitos, tudo é possivel esperar.

Entretanto, o governo do Estado, que se conservou indifferente ao leilão desses utensilios, necessarios ao ensino, que não se importa com a falta de papel e tinta para os serviços da Municipalidade, a ponto de terem particulares de os adquirir á sua custa para o protocollo do Thesouro da Intendencia, é o primeiro a endossar letras para pagamento de funccionarios do Estado, que mandou alistar como eleitores, afim de que elles não se declarem em gréve até 29 do corrente, dia da eleição de governador!

Essas coisas, que o sr. Seabra não manda divulgar nos jornaes que aqui tem ao seu serviço, servem bem para uma eloquente documentação do desregramento governamental da Bahia. Tudo ali está sacrificado á politicagem dos administradores, de maneira a não haver dinheiro disponivel para os serviços publicos estaduaes e municipaes.

Foram hontem nomeados pelo sr. Astolpho Dutra para a commissão de tarifas da Camara os deputados Rodrigues Alves Filho e Manoel Reis, e para a de saude publica o sr. Carlos Garcia.

O Congresso atravessa uma phase laboriosa de iniciativas reformadoras.

Os projectos surgem quasi que inesperadamente, accumulando-se no seio das commissões competentes, quer nas da Camara, quer nas do Senado.

Um de hontem, apresentado á consideração dos seus pares pelo deputado Matta Machado, autoriza o governo a reformar, ainda uma vez o Ministerio da Agricultura. Quer, em resumo, que o departamento confiado á experiencia do sr. Simões Lopes passe a chamar-se Ministerio do Trabalho. Scismas de rotulo, que em nada aproveitará a um paiz immenso, farto de saber que o seu grande futuro está num regimen de actividade essencialmente agricola.

Ora, esse ministerio, desde que foi creado, tem sido successivamente reformado pelos ministros que o têm dirigido. Cada cabeça, cada sentença. E quanto mais os estadistas procuram reorganizal-o, mais os seus serviços se prejudicam. Ha exemplos de repartições improvizadas num dia, para, pouco tempo depois, desapparecerem sob o fundamento de que não deram resultados apreciaveis. E a complicação burocratica, em vez de simplificar-se, augmenta, peorando sempre.

O projecto de agora, se tivesse a virtude de fazer daquillo um apparelho de beneficios immediatos á lavoura, á industria e ao commercio, sem a papelada que o torna impossivel, seria um achado. Infelizmente, a preoccupação da rotulagem reveste-o de certas desconfianças...

A Agencia Americana espalhou pelo telegrapho que hontem completaria, se fosse vivo, 80 annos o conselheiro Pedro Luiz Pereira de Souza. A *Noite* atinou muito bem com a razão dessa noticia, mas para explical-a estreitou os laços de parentesco do fallecido conselheiro Pedro Luiz com o sr. Washington Luiz, futuro presidente do Estado de S. Paulo.

A Agencia e a *Noite* cairam no mesmo erro.

O conselheiro Pereira de Souza era tio do sr. Washington Luiz, e não seu pae, como suppuzeram o vespertino e o habil sr. Carvalho Azevedo.

Damos esta rectificação para fornecer á Americana o ensejo de mais uma mesura ao futuro presidente de S. Paulo: indague a data do anniversario do pae do sr. Washington Luiz e faça novo telegramma enthusiastico...

A commissão nomeada pelo ministro da Fazenda para regulamentação dos seguros, entregou hontem áquelle titular as bases para a mesma regulamentação.

Nesse trabalho a commissão procurou consolidar as disposições referentes aos diversos ramos de seguro.

As observações que vimos fazendo acerca dos direitos de importação sobre tecidos são a cada passo fundamentadas pelos factos.

Em um paiz onde todos reconhecem que, por muito tempo ainda, a maior parcella da receita provirá da importação não é possivel alterar-se o systema de imposições sobre generos de tal natureza, tão profundamente como entendem alguns fazer.

Em relação a productos desta ordem, a tarifa das alfandegas deve ser fiscal, e unicamente fiscal. Qualquer desvio deste caminho póde levar-nos a embaraços e complicações irremediaveis para o futuro.

Os fabricantes de tecidos nacionaes, á falta de argumentos valiosos para fundamentarem as suas reclamações perante a commissão encarregada de rever a tarifa, soccorreram-se de casos extremos, excepcionaes, e por conseguinte raros, e de asserções vagas. Allegaram elles que a industria da fabricação dos tecidos grossos de algodão está entre nós fundada. Por isso mesmo, está soffrendo guerra do seu concorrente estrangeiro e se se não mantiverem em seu auxilio providencias legislativas, fundado é o receio de que terão de se inutilizar todos os esforços até hoje empregados e de se perder a grande somma de capitaes que têm procurado applicação nessa industria.

Com as taxas e classificações em vigor, argumentam ainda os fabricantes, nasceu no paiz esta importante fabricação; sob o dominio e á sombra dessas mesmas taxas, ella prosperou e desenvolveu-se em poucos annos, multiplicando os seus estabelecimentos, aperfeiçoando os seus productos, organizando o trabalho fabril e habilitando operarios e contra-mestres.

Esses argumentos são por assim dizer classicos, pois já eram formulados no Imperio ao conselheiro Saraiva, então ministro da Fazenda, pelos pleiteadores das taxas proteccionistas, os quaes pediam textualmente "a guerra de tarifas", com o fim de expellir do mercado nacional os productos estrangeiros.

Fortes já naquelle tempo, elles tudo obtiveram, em detrimento do custo da vida dentro do paiz. E' justo que agora os despojemos, ou os procuremos despojar tanto quanto possivel, dos favores exaggerados de que entraram no uso e gozo, para oppressão do pobre habitante do Brasil.

O sr. Epitacio Pessoa recebeu hontem o seguinte telegramma:

"*Ladario* (Radio) — Em visita ao Asenal de Marinha de Ladario, onde estou sendo generosamente recebido pela digna e distincta officialidade e funccionarios do mesmo estabelecimento, assim como da flotilha deste Estado, sirvo-me da telegraphia para transmittir a v. ex. as minhas mais respeitosas saudações. — (a) *Nuncio Apostolico.*"

Em virtude da lei de 20 de setembro deste anno foi creado em Minas Geraes um imposto sobre a area das terras de todo o Estado.

Nas cidades, onde terrenos inuteis e não edificados prejudicam duplamente, porque deixam de concorrer para a prosperidade municipal e embaraçam o desenvolvimento da localidade, justifica-se essa especie de imposto. Mas, avançando para o interior, não só a população se torna gradualmente menos densa, como, relativamente á sua area, o rendimento das terras diminue consideravelmente.

Dá-se, então, uma anomalia. Como a lei não encara esta circumstancia elementar, os proprietarios ruraes e os urbanos são egualmente responsaveis pelo imposto.

E essa medida não pode servir de incentivo á actividade dos agricultores.

Se os politicos mineiros resolveram sacudir a população rural do seu torpor, o caminho a seguir é muito diverso. Dêem-lhe transportes, melhores condições de saude e livrem-n'a das explorações de que constantemente é victima.

Aliás, pelo menos na zona do sertão, o imposto cairá por si mesmo, pela impossibilidade absoluta de se organizar um systema de cobrança.

Em audiencias marcadas o presidente da Republica attendeu hontem aos srs. Ribeiro Gonçalves, José Manoel Metello, Francisco de Paula Teixeira e Victorio da Costa.

O Senado approvou hontem, em ultimo turno, a proposição da Camara que assegura as praças judiciaes aos porteiros dos auditorios, ractificando uma velha legislação, nunca revogada, e assegurando ao mesmo tempo, nos direitos de uma classe digna de todo amparo, os mais altos interesses da justiça.

Está assim victoriosa a boa causa. Debatida por todos os lados, a questão ficou perfeitamente esclarecida á luz de rigoroso criterio juridico.

Triumphante na Camara, o projecto teve no Senado dois pareceres successivos da commissão de legislação e justiça, que assignou unanime os trabalhos do relator, sr. Raymundo de Miranda. As emendas offerecidas no plenario vimos como ruiram, sem um voto sequer que as prestigiasse no seu objectivo protellatorio, ou no absurdo de sua finalidade. O Senado em peso deu-lhe hontem o apoio decisivo.

Votada com urgencia a proposição subiu logo á sancção presidencial. Conforme, quanto ás percentagens estabelecidas para os porteiros dos auditorios, com a emenda apresentada á reforma judiciaria pela Commissão de Justiça do Senado quando o seu relator é presidente o hoje chefe da nação; subordinação á verdadeira doutrina e a demonstrações de uma longa experiencia, a resolução legislativa encontra o espirito integro de um antigo magistrado e de um eminente jurisconsulto.

Estamos num regimen de restauração das legitimas normas, ainda quando, ao que acontece no caso presente, se trate de garantir as funcções de serventuarios humildes.

O sr. Thomaz Pará agradeceu hontem ao presidente da Republica a sua nomeação para consultor juridico do Ministerio da Guerra.

O sr. Torquato Moreira procurou hontem, á noite, o presidente da Republica, com quem conferenciou cerca de dez minutos.

O sr. Torquato foi contar a s. ex. o que se passára na Camara, por occasião da votação da emenda orçamentaria sobre a cobrança da divida dos Estados com a União.

O esculptor portuguez Pinto do Couto foi hontem pedir ao presidente da Republica que lhe marcasse dia e hora afim de que possa o referido artista tirar o esboço para o busto de s. ex. que pretende fazer.

Foram hontem approvados na Camara alguns dispositivos novos que figurarão na receita do exercicio vindouro, merecedores de applausos. Um delles é o que determina que toda e qualquer renda produzida por qualquer repartição ou serviço publico seja recolhida, na sua totalidade ao Thesouro, aqui ou suas succursaes, nos Estados.

Essa providencia vem pôr cobro a muitos abusos e normalizar uma situação verdadeiramente original, qual a de poderem algumas repartições dispôr das rendas arrecadadas, applicando-as sem o *contrôle* regular do Tribunal de Contas.

Os abusos eram infalliveis, e a emenda, pondo-lhes um paradeiro, cooperou tambem para que viessem essas rendas a figurar nos orçamentos, entrando para o Thesouro, que é a repartição arrecadadora dos dinheiros publicos.

Tão radicada estava essa praxe, que se applicavam esses rendimentos no custeio de serviços regulares, para os quaes não deu jámais o Congresso a verba precisa.

As emendas nesse sentido approvadas são moralizadoras e por isso mesmo merecem destaque.

O sr. Rodrigo Octavio, consultor geral da Republica, que fez parte da delegação do Brasil á conferencia da Paz, esteve hontem no palacio do Cattete, onde foi agradecer ao presidente da Republica o ter-se feito representar no seu desembarque.

Esteve hontem em demorada conferencia com o ministro da Guerra o coronel Etienne Magnin, chefe da missão franceza de aviação.

O assumpto de que se tratou foi a publicação de uma noticia, referente a desintelligencias havidas na Escola de Aviação Militar.

O coronel Magnin chegou, ao que sabemos, ao extremo de solicitar a sua demissão, que foi recusada pelo ministro da Guerra, que allegou estar o governo muito satisfeito com a missão franceza de aviação, da qual é chefe aquelle official.

O ministro da Viação demittiu, por acto de hontem, o pagador da E. F. Noroeste do Brasil, Antonio Marques da Silva, visto ter ficado apurado em inquerito administrativo a que se procedeu naquella estrada, que esse funccionario desviou do cofre da pagadoria a quantia de 3:089$595.

Um logar no Rio onde parecia que os ladrões haviam estabelecido o seu quartel-general, o seu campo de acção permanente e inaccessivel a qualquer medida repressiva da policia, era o Cáes do Porto.

Os roubos e os assaltos, até as aventuras audaciosas á mão armada, ali se repetiam com uma frequencia espantosa. Os jornaes, registrando os factos, não cessaram de admirar como as coisas caminhavam assim para uma situação irremediavel.

E o commercio estabelecido no local, inclusive o commercio em grosso dos armazens e trapiches, desesperado, resolveu tomar uma attitude defensiva por conta propria, pois os prejuizos vinham de longa data e eram avultados.

Assim, uma commissão de negociantes interessados dirigiu uma petição ao chefe de policia, solicitando de s. ex. a necessaria licença para que os particulares ali estabelecidos, por intermedio de uma directoria escolhida, podessem organizar e pôr na rua um policiamento especial.

O sr. Geminiano deferiu o requerimento. O Cáes do Porto terá agora a sua guarda, armada e municiada, sob o commando de um sargento da Brigada Policial, que fará o serviço de vigilancia, nos dias uteis, das 5 da tarde ás 7 horas da manhã, e nos domingos e feriados, de dia e de noite.

Além disso, a guarda será accrescida de uma turma de agentes secretos, para as investigações dos contrabandos e intrujices, delictos esses em que os malandros da Saude são useiros e vezeiros.

E' de esperar que a nova organização de segurança da propriedade alheia dê bons resultados. O commercio local estava precisando de uma iniciativa que o livrasse desse tremendo pesadello.

O sr. Leitão da Cunha, director da Instrucção Municipal, convidou hontem o presidente da Republica para assistir hoje, ás 4 horas da tarde, á exposição, na Escola Deodoro, dos trabalhos dos alumnos das escolas municipaes do 2º districto.

Em virtude de a essa hora s. ex. estar presidindo o despacho collectivo do ministerio reunido, s. ex. far-se-á representar por um dos seus ajudantes de ordens.

NO MUNDO POLITICO

A successão cearense

O presidente da Republica tem recebido diversos telegrammas das camaras municipaes do Ceará, congratulando-se com s. ex. pelo resultado a que chegaram os politicos cearenses quanto á escolha do candidato á successão governamental do Estado.

A Torre Eiffel
ROUPAS PARA MENINOS
Ouvidor 97 e 99
(2407)

O chefe de policia conferenciou hontem, á noite, com o presidente da Republica sobre assumptos que dizem respeito ao despartamento a seu cargo.

USE O VANADIOL
O MELHOR FORTIFICANTE
NAS PHARMACIAS E DROGARIAS
(2401)

O sr. James Darcy, consultor interino da Republica, conferenciou hontem com o presidente da Republica.

Camisas Francezas
brancas e de côres
ARTIGO FINO
n'A Torre Eiffel
(2407)

O ministro da Justiça conferenciou hontem com o presidente da Republica sobre o orçamento do seu Ministerio, que está em discussão no Senado.

MALAS
de mão e de cabine, valises com estojo, chapeleiras, saccos para roupa usada, chales mantas e todo o necessario para viagens, artigos genuinamente inglezes n'A TORRE EIFFEL, Ouvidor 97 e 99.
(2407)

O consul Octaviano Machado despediu-se hontem do presidente da Republica.

Espelhos de toilette proprios para presentes. Grande variedade. CASA HERMANNY — Rua Gonçalves Dias, 54.
(2018)

Reassumiu hontem o exercicio do seu cargo o sr. Vossio Brigido, director da Recebedoria do Districto Federal.

O publico só poderá adquirir perfumarias, em excellentes condições, na Perfumaria Nunes, Largo S. Francisco de Paula, 25. (466)

PANELLAS ESMALTADAS
Prefiram marca Selecta. Qualidade sem rival. (13455)

O deputado Justiniano de Serpa esteve hontem no Ministerio da Viação, em conferencia com o titular daquella pasta, sobre a construcção do açude de Catú (Aquiraz) e da estrada de rodagem de Macejana a Aquiraz.

Vinho do Porto, de 1815
Restaurant PARIS, R. Urug., 41.
(2404)

A SUCCESSÃO GOVERNAMENTAL DA BAHIA

Adhesões demonstrativas da situação

Bahia, 16 — Os intendentes e os conselhos municipaes unanimes de Geremoabo, Alagoinhas, Bom Conselho, Villa Rica, Patrocinio do Coité, Pombal e Soure telegrapharam adherindo á candidatura Paulo Fontes.

Esse facto causou aqui grande sensação.

A chegada dos srs. João e Octavio Mangabeira e Alfredo Ruy

Bahia, 16 — Chegaram hoje a esta capital os deputados Octavio e João Mangabeira e Alfredo Ruy, cujo desembarque esteve muito concorrido.

O sr. Octavio Mangabeira recebeu, á sua chegada, uma grande manifestação, sendo acompanhado até á sua residencia por elevado numero de amigos.

Ali saudou-o o dr. Theodoro Sampaio que concitou o povo bahiano a honrar as suas tradições, elegendo para a suprema magistratura do Estado o sr. Paulo Fontes e não esquecendo as brilhantes lições de civismo que lhe dera o conselheiro Ruy Barbosa.

Falaram ainda diversas outras pessoas, todas muito applaudidas.

Assistiram á manifestação os srs. Ruy Barbosa e Paulo Fontes e o directorio das classes conservadoras, que compareceu incorporado.

Um comicio no bairro commercial

Bahia, 16 — O sr. Agenor Chaves, secretario do *Imparcial*, realizou no bairro commercial, um comicio, que esteve concorridissimo.

Em seguida o povo percorreu as ruas da parte baixa da cidade em perfeita ordem, erguendo acclamações enthusiasticas aos srs. Ruy Barbosa e Paulo Fontes.

Perseguições no interior

Bahia, 16 — Os jornaes publicam telegrammas enviados por fazendeiros de Santa Cruz e Barcellos, victimas de perseguições, coatos e sem garantias.

Almeida Rabello
Recebeu novo sortimento de chapéos — "Gelot" — Gravatas e Perfumarias. (2583)

Um optimo presente para homens — Navalhas Gillette em estojo, bons canivetes, espelhos para barba, etc. Grande variedade. CASA HERMANNY — Rua Gonçalves Dias, 54. (2018)

CONCESSÃO DE CREDITOS AOS PAIZES EUROPEUS

Washington, 16 — O "Senado" approvou hoje o projecto do senador Edge autorizando a organização de uma Corporação especialmente destinada conceder creditos aos paizes europeus e a estimular a exportação norte-americana. O projecto será levado á sancção do presidente.

Um bello e util presente. — Estojo para manicura ou de costura. Grande sortimento. CASA HERMANNY — Rua Gonçalves Dias, 54 (2018)

O CASO DO CAFÉ' PAULISTA

Interessantes declarações sobre o escandalo

Já o publico conhece o extraordinario caso do café paulista: uma carta do secretario da Fazenda, dr. Galeão Carvalhal, autorizando a venda de 500.000 saccas de café do Estado, carta que por elle foi declarada falsa. Este facto, que determinou a venda de 70 mil saccas de café, causou enorme escandalo em S. Paulo.

O governo mandou abrir inquerito. Como resultado deste foi decretada e realizada a prisão preventiva dos srs. Harold Cross e Alberto de Assumpção. Requereram elles "habeas-corpus" ao Supremo Tribunal de Justiça de S. Paulo, que o concedeu unanimemente porque "sem prova plena do delicto não póde ser decretada a prisão preventiva da pessoa a quem é attribuido o facto criminoso".

Prestando esclarecimentos o sr. Crosso, por seu advogado, fez as interessantes declarações, que se seguem.

Começou dizendo o advogado quem era seu constituinte.

Era um homem honrado, com vinte e tantos annos de commercio honestissimo na praça de Santos, ex-empregado de casas importantissimas e actualmente negociante em nome proprio, é representante de uma poderosa firma sueca. De ha muito, commerciante atilado que é, vendo a escassez de café nos mercados de todo o mundo, tinha as suas vistas voltadas para os cafés do governo e achava que chegára o momento do governo collocar parte do seu "stock", com enormes vantagens para si e para a lavoura e sem perigo para o mercado. Esta opinião era tambem partilhada por innumeros commissarios de Santos. Era natural, portanto, que, procurado pelo secretario da Bolsa daquella praça e por um corretor para saber se desejava encarregar-se de, em nome do governo do Estado e mediante certa commissão, vender uma parte do "stock" de café pertencente ao Estado, elle acceitasse a incumbencia, desde que as condições propostas fossem vantajosas. O sr. Cross, respondendo á consulta que lhe era feita, declarára que em principio a transacção era acceitavel, mas, para acceital-a definitivamente, precisaria de ouvir a casa sueca que representava. Fez a consulta por telegramma e depois de varias trocas de recados telegraphicos obteve as necessarias ordens para isso. Assentado este ponto, partiu elle para esta capital, em companhia do dr. Assumpção, para conversar com o secretario da Fazenda. Este ouviu a exposição e pediu que lhe expuzesse por escripto a proposta, afim de estudal-a, e submettel-a ao estudo do presidente do Estado. O dr. Alberto Assumpção e o corretor que procuraram o sr. Cross, scientes por este de que iria pedir pelo seu serviço a commissão de um por cento, disseram-lhe que pedisse a de dois, pois o excesso seria repartido entre os intermediarios, que eram elles e o dr. João Carvalhal Filho, sub-procurador fiscal do Estado em Santos e filho do secretario da Fazenda. Essa exigencia não tinha nada de estranhavel, porquanto, conforme depoz o presidente da Bolsa, sr. Gabriel Junqueira, em Santos, ninguem trabalha sem commissão. Vindo a S. Paulo, o sr. Cross foi convidado pelo dr. Alberto Assumpção a ir com elle á casa do dr. Cyro Costa e dali os tres seguiram para a Secretaria da Fazenda. Ao retirar-se o sr. Cross, mostrou-se contrariado pela companhia daquella terceira pessoa e perguntou ao dr. Assumpção porque referira ao dr. Cyro Costa o negocio que devia ser tratado em segredo. Respondeu-lhe o dr. [illegible] interessara o dr. [illegible] devido ás relações [illegible] mantinha com o [illegible] tado. Nesse mesmo [illegible] verificou que [illegible] sabia do negocio [illegible] o sr. Anthero Ca[illegible] secretario da Fazen[illegible].

A' vista disso [illegible] posto a abandonar [illegible] temendo que não pod[illegible] dado o segredo que [illegible] que era condição [illegible] seu exito. O plano [illegible] ginou dependia [illegible] segredo, e [illegible] o resultado almejad[illegible].

Depois de tudo [illegible] o sr. Cross recebe[illegible] sr. Alberto Assumpção [illegible] dr. Galeão Carvalhal, [illegible] o a vender as 500 mil [illegible] cafés do governo, a [illegible] co. Vendidas as primeiras [illegible] saccas, entendeu [illegible] nicate por o sr. Galeão Carvalhal ao corrente do resultado [illegible] acções, no que foi aconselhado [illegible] lo proprio dr. Assumpção. [illegible] curou para isso o dr. Carv[illegible] em Caxambú', onde elle se [illegible] va em tratamento, e contou-lhe [illegible] do o que fizera, pedindo approvação para o seu acto. Respondeu-lhe o dr. Carvalhal então, que [illegible] nhuma autorização déra para [illegible] le negocio e que a carta em [illegible] tudo se baseou não era verdadei[illegible]ra. Attonito, deante dessa resposta, Cross declarou que nessas condições o que lhe competia era [illegible] tar para Santos e liquidar [illegible] diatamente tudo, para não [illegible] grandes prejuizos, pois todos os negocios foram feitos em seu [illegible] individual. Na viagem, [illegible] nado, pelo estado de saude do dr. Galeão, chegou até a [illegible] a memoria daquelle cavalheiro [illegible] tivesse obliterada pela molestia. Chegando a Santos e procurou um amigo intimo, narrou-lhe [illegible] pedindo-lhe conselho. Esse amigo disse-lhe que fizera mal em [illegible] ter procurado o secretario [illegible] no da Fazenda, para mostrar as notas de venda e pôl-o ao corrente de tudo, ao que replicou o sr. Cross, que não o fizera [illegible] que as notas, segundo determinavam as cartas do dr. Galeão Carvalhal, deviam ser entregues pessoalmente. Além disso, a presença na Secretaria da Fazenda naquelle momento poderia [illegible] rar a suspeita de que estava operando no termo por conta do governo do Estado e essa [illegible] ta poderia produzir effeitos desastrosos no mercado de café. Aconselhou-lhe então o amigo a que procurasse o sr. Thadeu Nogueira, intimo amigo do secretario da Fazenda e lhe pedisse que mostrasse a carta ao dr. Herculano de Freitas e lhe perguntasse se o dr. Galeão Carvalhal tinha conversado com elle a respeito daquelle negocio. Assim fez, dando ao portador que se o sr. Herculano de Freitas affirmasse que a carta era falsa, elle não teria mais duvida a respeito da falsidade e trataria de cobrir-se dos prejuizos com o negocio, requerendo em seguida um inquerito para apurar a responsabilidade do falso. O sr. Herculano de Freitas declarou ao sr. Thadeu Nogueira que a carta era falsa, que o sr. Galeão Carvalhal jamais conversára com elle a respeito do assumpto e accrescentou que o sr. Cross precisava requerer inquerito, porque o governo do Estado já havia determinado que se abrisse.

A' vista dessas declarações, o sr. Cross escreveu ao delegado regional em Santos, enviando-lhe a carta com a assignatura do sr. Galeão Carvalhal, que o autorizava a fazer a venda do café".

Um projecto de reforma do Ministerio da Agricultura

O sr. Matta Machado, deputado mineiro, falou na hora do expediente da sessão de hontem da Camara justificando um projecto de reforma do Ministerio da Agricultura.

Esse projecto que foi mandado ás commissões de Constituição e Finanças está assim redigida:

"No intuito de preparar o Brasil para celebrar patrioticamente o centenario da independencia, o Congresso Nacional decreta:

Art. 1º — O governo reformará o Ministerio da Agricultura, que passará a denominar-se — Ministerio do Trabalho — sob as seguintes bases:

1º) Nesta capital permanecerá o Ministerio do Trabalho, com uma directoria, incumbida de organizar e fiscalizar os serviços creados por esta lei. Ao referido Ministerio ficará directamente subordinado o ensino superior de agricultura e veterinaria, e os serviços de caracter geral, como o de estatistica, protecção aos indios e outros de igual natureza.

2º) Nas capitaes dos Estados será creada uma directoria geral do Trabalho e em todos os municipios servidos por estrada de ferro, uma delegacia municipal do trabalho, dotadas aquellas e estas do pessoal necessario aos serviços que lhes competirem, aproveitados nos provimentos nos logares os actuaes funccionarios do Ministerio da Agricultura.

3º) As directorias centraes darão os mestres de agricultura nacional, que forem precisos, contratados no paiz e no estrangeiro, praticos no manejo dos instrumentos agrarios e trabalhadores usuaes desses instrumentos.

A's directorias centraes ficam subordinados os patronatos agricolas, aprendidos de artifices, postos de monta e qualquer outro estabelecimento de agricultura veterinaria, artes e officios.

4º) Todo lavrador terá direito de pedir á directoria central um mestre de agricultura nacional para trabalhar e ensinar gratuitamente em sua fazenda, encaminhando seu pedido por intermedio do delegado municipal do trabalho.

5º) As directorias centraes e delegacias municipaes terão em deposito todas as machinas da lavoura nacional, arame farpado, formicida e objectos de uso commum á lavoura.

As machinas agricolas serão vendidas aos lavradores pelo custo e pagaveis em prestações de 10 °|°, dez por cem, a contar-se da primeira colheita. As outras mercadorias serão vendidas pelo custo.

6º) As directorias centraes terão pessoal pratico contratado no paiz e no estrangeiro, habilitado no conhecimento e tratamento das molestias dos rebanhos e attenderão os pedidos dos creadores, mandando as fazendas os praticos, que nellas permanecerão estudando as molestias, tratando os rebanhos e ensinando a tratal-os.

7º) Junto á cada directoria central será installado no campo, pelo menos a 12 kilometros da capital, uma escola de agricultura pratica e veterinaria, onde, a par dos indispensaveis ensinamentos de chimica, mecanica, agronomia e veterinaria, os aprendizes serão obrigados a manejar diariamente os instrumentos agrarios, especializando-se todos nos processos integraes da lavoura racional.

Nesses estabelecimentos tambem se ensinará praticamente, com obrigatoria manipulação dos aprendizes, o preparo dos succos de nossas fructas, de doces, farinhas, feculas, lacticinios, etc.

8º) O Banco do Brasil creará agencias nas capitaes dos Estados e nas cidades onde convier e facilitará emprestimos de [illegible] agricola aos lavradores que [illegible] rem o trabalho racional. O [illegible] dos emprestimos será baseado [illegible] credito pessoal do lavrador e [illegible] forças da sua lavoura, e será [illegible] rantido pelo endosso do delegado municipal do trabalho, que prestará aquellas informações á Caixa [illegible] Banco, ficando solidariamente responsavel pelo reembolso no caso de falsas informações.

Os emprestimos serão amortizaveis em prestações de 20 °|° a partir da primeira colheita, e os juros nunca serão superiores a 6 °|°.

Art. 2º — E' creado o imposto de 50 °|° dos lucros liquidos das industrias artificiaes estabelecidas no paiz, consideradas como taes as que importarem materia prima estrangeira, de qualquer qualidade e em qualquer quantidade.

Art. 3º — A partir de [illegible] de [illegible] tembro de 1920, os quaes de familias brasileiros, natos ou naturalizados, que tiverem dez filhos vivos, ficam isentos das contribuições directas dos impostos de consumo e terão passe livre, em todas as estradas de ferro da União para suas mulheres e filhos menores.

Os funccionarios federaes [illegible] condições artigo, além dos [illegible] aqui estabelecidos, terão [illegible] sobre seus vencimentos.

Art. 4º — No regulamento [illegible] expedir para a execução desta lei o governo organizará o Ministerio do Trabalho as directorias centraes e as delegacias garantindo [illegible] e aquellas completa autonomia [illegible] alta fiscalização do Ministerio [illegible] do aos serviços maxima amplitude e intensidade, imprimindo-lhes um caracter eminentemente pratico, no intuito de habilitar trabalhadores que se destinem á vida das fazendas.

Art. 5º — Revogam-se as disposições em contrario."

PREÇOS ANTIGOS
Não comprem objectos para presentes sem primeiro verem o sortimento da *Casa Vieira* — [illegible] da Quitanda, 99. [illegible]

O embaixador do Brasil nos Estados Unidos da America do Norte, dr. Cockrane de Alencar, despediu-se hontem do presidente da Republica.

Banco Hypothecario do Brasil
48—AVENIDA RIO BRANCO—48
OPERAÇÕES BANCARIAS GERAES
Caixa Economica
Sob Fiscalisação do Governo
Unica com JUROS 6 °|° annuaes até 20 Contos [illegible]

O porto de Fortaleza

A Associação Commercial do Ceará ao presidente da Republica

O presidente da Republica recebeu um extenso [illegible] Associação Commercial [illegible] za, dirigido á Camara [illegible] Camara, no qual e [illegible] tado lamentavel em [illegible] tra o porto daquella [illegible] que pede providencias [illegible] respeito.

A Associação nesse [illegible] lembra a construcção [illegible] gundo o projecto [illegible] Bandeira.

Acompanham o [illegible] photographias, que [illegible] a deficiencia das [illegible] Alfandega de Fortaleza [illegible] se vê um acanhado [illegible] não para deposito [illegible] o qual ainda se [illegible]

O sr. Epitacio [illegible] o memorial, promettendo [illegible] a maior attenção para [illegible] mo o governo achar de justiça.

O DIA NO SENADO

O orçamento do Exterior, as praças judiciaes e o emprestimo ao Fluminense

A sessão de hontem começou á hora regimental.

Foi lida e approvada a acta anterior. O expediente constou de officios da secretaria da Camara remettendo varias proposições relativas á abertura de creditos.

Occupou a tribuna o sr. Pires Ferreira, para tratar ainda do caso da Western. Apezar de não haver o Senado ainda recebido as informações pedidas ao governo, sobre os 400.000 francos de taxas de telegrammas preteridos, deixados de recolher ao Thesouro pela companhia, s. ex. voltava ao assumpto. Assim, o orador lia novos documentos, que comprovam as suas asserções anteriores chamando para elles a attenção do presidente da Republica.

Na ordem do dia, foram approvados:

em 3ª discussão, a proposição da Camara dos Deputados n. 222, de 1919, fixando a despesa do Ministerio das Relações Exteriores para o exercicio de 1920;

em 3ª discussão, a proposição da Camara dos Deputados n. 268, de 1919, que abre pelo Ministerio da Justiça e Negocios Interiores, creditos na importancia total de 2:565:1675803, a diversas consignações do orçamento vigente;

em 3ª discussão, a proposição da Camara dos Deputados nº 251, de 1919, que autoriza a construcção de obras de irrigação necessarias no nordeste do paiz;

em 3ª discussão, a proposição da Camara dos Deputados n. 247, de 1919, que determina que os immoveis levados á praça em hasta publica, sejam vendidos pelo respectivo porteiro dos auditorios e dá outras providencias;

em 3ª discussão, o projecto do Senado nº 94, de 1919, determinando que os funccionarios publicos de logares extinctos, que exerçam commissões, para a qual a lei não dê vencimentos proprios, tenham direito á aposentadoria com os vencimentos do cargo extincto e as gratificações da commissão, desde que contem mais de 50 annos de serviço publico;

em 3ª discussão, a proposição da Camara dos Deputados nº 252, de 1919, que manda rever o regulamento para a cobrança do imposto do sello;

em 3ª discussão, a proposição da Camara dos Deputados nº 224, de 1919, que reorganiza o Lloyd Brasileiro;

em 2ª discussão, a proposição da Camara dos Deputados nº 263, de 1919, autorizando o Fluminense Football Club a contrahir um emprestimo até 5.000:000$, em obrigações ao portador (*debentures*) abonado com hypotheca dos immoveis que actualmente possue.

As falcatrúas de Julio de Moura

Demos noticia minuciosa da "escroquerie" praticada por Julio de Moura, lesando o senador Abdon Baptista em documentos e dinheiro. Processado convenientemente pela 1ª delegacia auxiliar, conseguiu o sr. Faria Souto, respectivo delegado fazer a prova completa de sua responsabilidade. Encerrando o inquerito aquella autoridade remetteu os autos ao juiz competente, acompanhados de minucioso relatorio que assim termina:

"Provado exhuberantemente que a mercadoria constante do citado conhecimento é de propriedade do dr. Abdon Baptista (doc. fls. 19), e que tal mercadoria era gomma refinada e a elle consignada "á ordem", embarcada no vapor "Florianopolis", no porto de S. Francisco, em Santa Catharina, por A. Baptista & C., e desembarcada no armazem n. 1 do Lloyd Brasileiro, em 25 de novembro findo (dc. fls. 12 e de ps. fls. 39 e 40), e sendo certo que o accusado, de posse desse [illegible] vendeu as mercadorias delle constantes, (photographia [illegible]), beneficiando-se com o seu producto, e ainda que pretende fugir á acção da justiça porquanto declarou, ao effectuar tal transacção, que precisava ultimal-a no mesmo dia, pois, pretendia seguir para o Estado do Espirito Santo (doc.) (fls. 7 e auto de acareação fls. 35 v.), julgo de conveniencia acautelar os interesses da justiça, requerendo a decretação da prisão preventiva de Julio Moura Filho como incurso nas penas do [illegible] do art. 338 do Codigo Penal".

Foi concedida a prisão preventiva.

Primeiro Congresso de Juventude Hispano-Americanos

O Supremo Patronato do Primeiro Congresso de Juventude Hispano-Americanos, nomeado pelo governo para a organização dos trabalhos [illegible] do Congresso effeitos de [illegible], se acha constituido por sessenta personalidades, entre ellas o principe de Asturias, os infantes D. Carlos e D. Fernando, e o que de mais importante e notavel existe na Hespanha entre os elementos da policia, parlamento, nobreza e intellectualidade.

Preparam-se os trabalhos de recebimento, pois que se suppõe que o numero de delegados se elevará a mais de quinhentos. Quasi todas as mais altas personalidades sociaes se offereceram para hospedar os congressistas. Somente o duque de Alba receberá no palacio de sua residencia, dez dos congressistas; os restantes alojar-se-ão no Ritz e Palace.

Foram tambem convidados para tomar parte nos trabalhos estudantes norte-americanos, italianos, portuguezes e francezes.

Os comités de approximação entre estes paizes preparam-se para recebel-os e dar-lhes magnifica hospitalidade.

A COMMISSÃO DE FINANÇAS DO SENADO

Sob a presidencia do sr. Victorino Monteiro, esteve reunida hontem a commissão de finanças do Senado, sendo assignados os pareceres favoraveis á proposição da Camara, que abre o credito necessario em favor da senhorita Marietta Verney Campello e de d. Lydia de Albuquerque Salgado, para aperfeiçoarem o estudo de canto no estrangeiro: a abertura do credito de 42:352$110, para pagamento do capitão Alfredo Neves de Andrade; concedendo licença ao juiz federal dr. Marcello Silva e Luiz Eugenio de Monte Costa; á abertura do credito de [illegible] para pagamento das despesas decorrentes do desdobramento da cadeia provisoria de [illegible] do Thesouro; de 1:800$000, para pagamento do aluguel da casa em que funcciona a Inspectoria de Illuminação, e de . . . [illegible], para pagamento em [illegible] e 19 das differenças de vencimentos de funccionarios da fiscalização de portos, em commissão, e dando pensão a d. Isolina Candida Peixoto.

Foram tambem assignados os pareceres favoraveis ao projecto que autoriza o governo a arrendar, vender, etc., as estradas de ferro, os navios e tudo o mais que for propriedade da União, e a proposição da Camara, que autoriza o governo a alienar ou arrendar e a applicar uma parte dos patrimonios das diversas instituições subordinadas ao Ministerio da Justiça e as rendas desses patrimonios á conclusão das obras em andamento para melhor installação das mesmas instituições.

Os srs. J. J. Seabra, João Lyra e Bueno de Paiva não assignaram estes ultimos pareceres.

Foram assignados os pareceres favoraveis ás proposições da Camara que autorizam o governo a abrir, pelo Ministerio da Justiça, á Brigada Policial e a administração do Territorio do Acre.

Um minuto da vossa attenção

Porque antes de fazer suas compras não vem verificar as vantagens que está offerecendo a nossa casa com os reaes abatimentos de 10 %, 20 % e 30 % que por MOTIVO DE OBRAS está fazendo em todo o seu grande sortimento de ARTIGOS finos para HOMENS e meias para SENHORAS.

ESTES DESCONTOS mesmo em pequenas compras é um elemento de economia que não se deve desprezar.

Carnaval de Venise

136 - RUA DO OUVIDOR - 136

O VULCÃO DA SERRA CONCEBIDA

As noticias sobre a sua existencia são verdadeiras

Viçosa (Ceará), 16 — Por noticias aqui recebidas dahi fui informado de que o governo federal designou o competente engenheiro, dr. Plinio Nunes, para verificar a procedencia da existencia de um vulcão na serra Concebida, neste municipio, e que foi objecto de um despacho desta Agencia para ahi em 28 de novembro ultimo.

Como as informações que colhi sobre a existencia desse vulcão são exactas, dado o interesse agora tomado pelo governo federal, já fiz sciente ao mesmo engenheiro e o correspondente da Agencia Americana aqui está prompto a acompanhal-o nas pesquizas e prestar todo o auxilio de que necessitar para o cabal desempenho de sua missão.

Um medico multado pela Saude Publica

O director geral de Saude Publica remetteu ao 6º adjunto de promotor publico, acompanhado de documentos, afim de promover a cobrança executiva, o auto de multa de 2:000$000 lavrada pela 9ª delegacia de saude contra o dr. Sebastião da Silva Tamanqueira, que infringiu o art. 153, letra "e", do regulamento sanitario em vigor, deixando de fazer a notificação de um seu cliente, accommettido de molestia infectuosa.

PORTA-RETRATOS

O mais completo sortimento que se encontra nesta praça.

Casa Vieitas—Quitanda n. 99. (3027)

Bebam Guanabara

O melhor aperitivo nacional. (2303)

O NOSSO EMBAIXADOR NOS ESTADO SUNIDIS

Embarca amanhã, a assumir o seu posto, o sr. Cockrane de Alencar

Para Londres, de onde seguirá a assumir o seu posto de embaixador do Brasil nos Estados Unidos, embarca amanhã, no "Avon", o sr. Augusto Cockrane de Alencar, recentemente nomeado para aquelle alto cargo.

S. s. demorará na capital ingleza mais ou menos quinze dias, a negocios particulares, devendo sem demora partir a assumir o exercicio de suas funcções, de modo a poder dentro do mez de janeiro vindouro apresentar as suas credenciaes ao governo americano.

Funccionarios do Itamaraty e personalidades do nosso meio diplomatico preparam-lhe festivo bota-fóra.

DEPUTADO ASTOLPHO DUTRA

Faz annos hoje o sr. Astolpho Dutra, representante do 2º districto eleitoral de Minas Geraes na Camara dos Deputados e presidente dessa casa do Congresso.

O sr. Astolpho Dutra é um dos espiritos mais cultos daquella assembléa e uma das intelligencias mais brilhantes das que lhe têm dirigido os trabalhos. Jurista e constitucionalista, elle faria honra a qualquer parlamento pela lucidez das suas decisões, pela elegancia da sua fórma, pela segurança da sua interpretação do direito parlamentar.

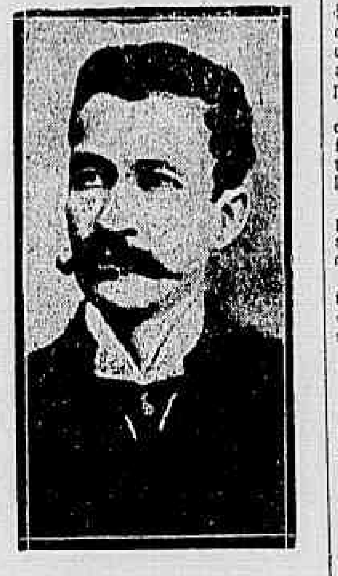

O sr. Astolpho Dutra

Pertencendo a uma bancada poderosa na expressão numerica dos seus membros, elle nunca foi, entretanto, um producto forçado das formações politicas. Ao contrario, dellas sempre procurou viver arredado e só pelo valor proprio e pessoal é que se tornou um elemento indispensavel.

Sua ascenção recente á presidencia da Camara, para onde voltou depois de a haver exercido successivamente durante varias sessões legislativas, tomou o caracter, como todos se lembram, de uma verdadeira consagração do merito, nada podendo contra ella as machinações da intriga partidaria, largamente desenvolvida.

O sr. Astolpho Dutra é, na intimidade, o que se costuma chamar uma deliciosa palestra. A correcção das suas maneiras e a affabilidade do seu trato deram-lhe, na Camara, uma grande popularidade, que elle desfruta independentemente da posição politica de destaque onde o collocaram os seus pares, — e apezar della...

"A Palmyra" reabriu. Continua a vender a famosa manteiga Virgem, leite, queijos e outras especialidades de lacticinios. — Rua do Ouvidor, 149. (2365)

Não faltará carvão

Os Estados Unidos e a Inglaterra não restingirão a exportação

Deante das noticias correntes de que os governos dos Estados Unidos e da Inglaterra pensavam em limitar de muito a exportação do carvão, o nosso governo, pela junta de abastecimento desse minerio, com o ministro da Viação á frente, vinha, ha dias, se prevenindo contra uma possivel falta desse combustivel, resultante de tal facto e muito prejudicial principalmente ao Lloyd Brasileiro e á Central do Brasil. Dahi, as constantes reuniões da referida junta, a ultima das quaes fôra marcada para ante-hontem

Essa reunião, porém, não se realizou por motivo, ao que nos informou o sr. Pires do Rio, muito justificavel.

Ao que nos declarou s. ex., o governo sabe que nem os Estados Unidos nem a Inglaterra pretende fazer a annunciada restricção na exportação do seu carvão que, mesmo para empresas particulares daqui, tem saido daquelles paizes ao preço relativamente baixo de 9$000 por tonelada.

Não se reuniu, pois, por isso, a junta de Abastecimento do Carvão, nem se reunirá, por emquanto.

PENHORES JOIAS Mercadorias

Menor juro — Maiores vantagens. Comp. Aurea; 11, Avenida Passos, em frente theatro S. Pedro (F 14180)

CASA AMERICA E JAPÃO

CHAVES & HUE, tem o prazer de participarem a seus presados amigos e freguezes, que acabam de retirar da Alfandega; achando-se expostos á rua do OUVIDOR N. 74, um enorme sortimento de artigos especiaes para as festas de NATAL e ANNO BOM. (3532)

"Cascatinha"!

Deliciosa cerveja da COMPANHIA HANSEATICA Rua Dr. José Hygino, 115. (10476) Tel. V. 608.

A L. P. transformada em Sapucaia

Pedem-nos os moradores da rua Frei Caneca chamemos a attenção das autoridades municipaes e sanitarias para o seguinte facto: a carne secca apprehendida no mercado por estar deteriorada, é depositada na estação central da Limpeza Publica, á praça da Republica, e ahi fica por espaço de dois e mais dias, para desespero da visinhança, tal o máo cheiro que della se desprende.

BREVEMENTE

Na Conferencia da Paz

1º — DO ARMISTICIO DE FOCH A' PAZ DE GUERRA

2º — ASPECTOS DE ALGUNS PAIZES

3º — ALGUMAS FIGURAS DO MOMENTO.

Nessa obra de reportagem politica, de que fazem parte as tres conferencias de Lisboa, Recife e São Paulo, o illustre escriptor João do Rio, enfeixa a mais completa historia da Conferencia da Paz, segundo a opinião unanime da imprensa e do publico.

Quem desejar esses volumes, que sairão successivamente e que se vendem separadamente, pode fazer as suas encommendas á Revista da Semana, á Livraria Alves. Preço de cada volume 4$000. (2614)

"CHARUTOS DE HAVANA"

IMPORTAÇÃO DIRECTA

LOPES SA' & C.

(1266) R. Santo Antonio, 5/9.

English Opticians

(OPTICA INGLEZA)

THE DENTAL MANUFACTURING Co. (BRAZIL) LTD.

11, Largo da Carioca — Rio de Janeiro (701)

Escola Royal de Dactylographia

A Escola Royal de Dactylographia, dirigida pelo sr. Albert Castre, e cuja frequencia é de 233 alumnos, em attenção aos relevantes serviços prestados pela Prefeitura, que a isentou do pagamento de impostos, offereceu ao sr. Sá Freire a matricula gratuita nos seus cursos para dez alumnos que tenham terminado os cursos de instrucção primaria.

CHEGARAM HONTEM, O "HIGHLAND PRIDE" E O "SANAKI MARU"

O primeiro transportou cinco enfermos de variola

Chegou hontem de Londres, abarrotado de passageiros para esta capital e Buenos Ayres, o paquete "Highland Pride", da Mala Real Ingleza.

Visitou-o o dr. Lopes Machado, inspector da Saude do Porto, a quem o medico de bordo communicou o fallecimento, durante a viagem, de uma criança victimada pela variola.

Além desse caso, verificou a existencia de mais dois outros enfermos de variola, todos em tratamento na enfermaria do "Highland".

Esses doentes foram removidos para o hospital Paula Candido, sendo o navio em seguida submettido o paquete a uma rigorosa desinfecção.

Hontem, pela manhã, tambem fundeou no nosso porto, procedente de Yokoama e Kobe, com escalas por Cape Town e Santos, o vapor japonez "Sanaki Marú".

A Saude do Porto verificou a excellencia de suas condições sanitarias, pelo que permittiu o immediato desembarque dos seus passageiros.

No "Sanaki Marú" viajou o medico japonez dr. Masahaza Sasada, que desembarcou no Rio, onde vem fixar residencia.

Foi tambem seu passageiro o cidadão portuguez Manoel Ferreira, cuja odysséa é interessante.

Ha dois mezes, mais ou menos, daqui partiu o sr. Manoel Ferreira, com destino ao Cape Town, de onde pretendia transferir-se para Angola, provincia em que possue algumas propriedades.

Em Cape Town, as autoridades inglezas não permittiram o seu desembarque, obrigando-o a continuar viagem no "Sanaki Marú".

VISITAS DE BANQUEIROS

Os srs. Farqhuar e Bahari no palacio do Cattete

O sr. presidente da Republica recebeu hontem, á tarde, em horas diferentes, as visitas de dois banqueiros: o sr. Percival Farquar, banqueiro norte-americano, e Joph Bahari, banqueiro egypcio.

O sr. Farquar fez-se acompanhar de dois cavalheiros de nomes ignorados e teve uma audiencia rapida, allegando á reportagem que, tendo occasião de travar relações amistosas com o sr. Epitacio Pessôa, quando da viagem de s. ex. á America do Norte, aproveitara a occasião para fazer ao chefe do Estado uma visita de cortezia.

O sr. Bahari fez-se acompanhar do sr. Bruno Lôbo, director do Museu Nacional. E' cunhado do sr. Nicolão Delaney, que foi agente diplomatico do Brasil no Cairo.

Disse que tambem levou os seus cumprimentos ao presidente da Republica.

CLINICA DE VIAS URINARIAS DR. RODOLPHO JOSETTI

Assembléa, 28. Tel. 1900, Central. (6982)

Concorrencia na Central do Brasil

Na Central do Brasil, foram recebidas hontem as propostas para o arrendamento dos botequins e restaurantes das estações de Juiz de Fóra, Laffayette e Miguel Burnier, em Minas.

Essas propostas serão abertas no dia 19 do corrente.

Apresentaram-se proponentes:

Para Juiz de Fóra, d. Mathilde de Abreu Braga; para Lafayette, José Correia de Figueredo, João Pereira da Costa, Augusto Lucio de Almeida, Leonidio Dias e Antonio Manoel Fernandes e para Miguel Burnier, Salvador Brum.

GRANDE VENDA com BONIFICAÇÃO

GRAVATAS E MEIAS

PYJAMAS E CAMISAS

20 %, 30 % e 40 % de ABATIMENTO

CASA MANCHESTER

5, Rua Gonçalves Dias, 5

(3548)

A carne, amanhã, será congelada

Não haverá, hoje, matança de rezes no matadouro de Santa Cruz:

Amanhã, portanto, a carne para o consumo da cidade será congelada, fornecida pela Brazilian Meat Company. Essa carne será entregue aos retalhistas no Entreposto de S. Diogo.

500:000$000

A sorte quem dá é Deus e nas loterias Camões & C.

Becco das Cancellas, 8 (F 17136)

MIGUEL BRAGA—Callista. Quitanda, 70, sob., esq. Ouv. Tel. N. 5502. (8537)

Um leilão de joias na guarda-moria da Alfandega

Como noticiámos, realizou-se hontem, na guarda-móría da Alfandega o leilão dos brilhantes soltos, cruzes e collares de perolas, apprehendidos como contrabando pelo ajudante de guarda-mór sr. Annibal Nunes Pires.

Ao contrario do que era esperado, porém, não appareceu quem lançasse sobre elles, embora a concorrencia tivesse sido grande.

O sr. Freitas Arruda, presidente dos leilões da Alfandega, com o fim de evitar que tal facto se reproduza na segunda praça, que se realizará a 19 do corrente, fez annunciar, hontem, por editaes, que os alludidos brilhantes e joias estarão, durante o dia de hoje, á disposição de quem os queira examinar, assim como elle estará prompto a prestar, a quem o desejar, todas as explicações e esclarecimentos de que a respeito carecerem.

PAGAMOS JUROS FAVORAVEIS SOBRE DEPOSITOS

50 ANNOS DE PROGRESSO

CAPITAL AUTORIZADO. . . .	$ 25.000.000.00
CAPITAL REALIZADO. . . .	$ 16.823.340.00
FUNDO DE RESERVA. . . .	$ 16.861.670.00
ACTIVO TOTAL.	$495.000.000.00

SERVIÇO ATTENCIOSO E RAPIDO

A succursal do Rio de Janeiro está ligada com os principaes centros do mundo por 915 filiaes.

THE ROYAL BANK OF CANADA

AVENIDA RIO BRANCO, 66-74

Telephone, Norte, 6217. (1067)

Prendam Cuban Prince!

A agencia norte-americana de investigações, dirigida por mr. Ellis W. Jones, de Sacramento, enviou ao nosso Corpo de Segurança a seguinte circular:

"Sacramento, California, 10 de novembro de 1919 — $50.00 (dollars) de premio a quem prender o negro abaixo descripto, por comprar propriedade roubada e os respectivos documentos: Cuban Prince, 48 annos, 6 pés e 3/4 pollegadas de altura, cabellos negros, olhos pardos, pelle pardo-escuro. Nascido em França; occupação: reclamista e trabalhava numa loja de 2ª ordem, aqui. Tem um signal de Nascença, no pulso esquerdo, e uma cicatriz acima da sobrancelha direita, um pequeno furo acima da sobrancelha esquerda e uma cicatriz na mesma sobrancelha. Signaes digitaes: 1-1-Ua-R. Ref .... 1-1-U-R-11-11 — 1.

Usa roupas vistosas; traz uma moeda de 20 dollars na corrente do relogio, usa sempre bengala com castão de ouro; algumas vezes veste um collete verde; dá a impressão de um homem rico ou de prestigio; disposição muito jovial e muito conversador.

Prenda-o e telephone immediatamente, por minha conta."

O Contratosse é o remedio mais sensacional destes ultimos tempos. (8180)

Não se esqueçam

SABBADO 500 CONTOS

SONHO DE OURO

Avenida Rio Branco, 158 19055

As emendas ao orçamento Municipal

Houve hontem, á tarde, no gabinete do Prefeito, uma conferencia em que tomaram parte os intendentes Azurem Furtado, Ernesto Garcez, Mario Piragibe e Alberico de Moraes, que estudaram com o sr. Sá Freire, varias emendas a serem apresentadas ao orçamento municipal, a ser votado amanhã, em segunda discussão pelo Conselho.

Reuniu-se hontem o Conselho de Fazenda

No Thesouro Nacional, sob a presidencia do sr. Homero Baptista, reuniu-se hontem, ás 3 horas da tarde o Conselho de Fazenda.

Nesta reunião, cujos trabalhos terminaram ás 6 horas da tarde, foram resolvidos cerca de 50 processos sobre recursos interpostos á decisões de funccionarios de fazenda.

O CASO ESCANDALOSO DA CASA DE SAÚDE DR. ABILIO

Proseguimento da justificação em juizo

Como é defendido o Dr. Abilio

PRESTA DECLARAÇÕES O SR. ALMIRANTE JOSE' RAMOS DA FONSECA

São de summa importancia os depoimentos prestados na justificação que se processa no juizo da 2ª vara federal sobre a Casa de Saude Dr. Abilio, a requerimento de seu digno director.

Além das declarações já prestadas pelos dr. Joaquim Albuquerque Mello, juiz da 3ª vara criminal; dr. Rodrigues Lima, medico, deputado federal, lente da Faculdade de Medicina, tio do doente nel dr. Rocha Lima, commandante da Fortaleza de Santa Cruz; general [illegible] Barreto, sr. Paulino Gomes, conhecido negociante da nossa praça; marechal Carlos Campos, que ergueram o conceito em que sempre foi tido o disciplinado e acreditado estabelecimento, consta da justificação o depoimento do almirante José Ramos da Fonseca, conhecedor da Casa de Saude, onde tem um filho em tratamento de molestia nervosa, ha mais de um anno, e della visitante tres e quatro vezes por semana, acompanhado de sua digna esposa.

O districto militar affirma ser a Casa de Saude Dr. Abilio digna de mensão honrosa pois tendo viajado toda a Europa, a reputa a primeira, não só do Brasil mas do mundo, pela sua collocação, pelas suas condições hygienicas, pela salubridade, pela ordem e disciplina, pelo carinho e dedicação com que são cuidados os doentes.

Sempre referindo a verdade, a testemunha, como as importantes que a antecederam, frisa os motivos que forçam o julgamento favoravel que formula de sciencia propria sobre o acreditado estabelecimento.

Para que os leitores melhor possam avaliar a importancia das declarações feitas em juizo, passamos a publicar

O depoimento do Almirante Ramos da Fonseca

Declarou o almirante Ramos da Fonseca conhecer a Casa de Saude de Dr. Abilio ha 2 annos, por ter alli um filho em tratamento de molestia nervosa, e que durante este periodo fez, acompanhado de sua senhora, frequentissimas visitas á mesma Casa de Saude, tres e quatro vezes por semana, em horas desencontradas, e por essa razão se achava habilitado a affirmar e dar o seu testemunho ser a referida Casa a primeira, não só do Brasil mas do mundo, já pela sua collocação, já pelas suas condições hygienicas e de salubridade; que alli os doentes recebem o mais cuidado tratamento, com dedicação e carinho, não só partidos do Dr. Abilio e sua familia, como pelos enfermeiros e demais empregados; que o estabelecimento é servido por um grande parque arborizado, com taboleiros de relva, onde os doentes passam as horas do dia, separados por sexo, e fiscalizados por enfermeiros e enfermeiras, devidamente uniformizados; que teve occasião mais de uma vez de percorrer o estabelecimento, em visita, notando sempre limpeza, boa ordem e disciplina; que na referida Casa de Saude não existem cellulas, quartos fortes, prisões ou correntes, castigos corporaes, nem reclusões; vigiada; que a Casa de Saude Dr. Abilio offerece o aspecto de um sanatorio e não de um manicomio, sendo certo que o dr. Abilio e sua familia, dentro do proprio estabelecimento, convivem com os doentes; que por duas ou tres vezes o dr. Abilio organizou festas intimas de familia, nas quaes compareceram muitos doentes, inclusive o filho do depoente, sendo este tratado com carinho pelos enfermeiros da Casa e servido por um enfermeiro especial; que nada póde declarar sobre o que occorreu na manhã de 30 de setembro entre a Commissão Inspectora e o dr. Abilio, mas póde dizer alguma coisa pelo que ouviu do já referido enfermeiro especial e particular de seu filho, de nome Francisco Pereira, o qual lhe contou que *naquella noite* o doente Braulio Rodrigues Lima havia tido uma forte crise de excitação que durára toda a noite e que como os demais doentes reclamassem contra os barulhos e desatinos que o mesmo fazia, foi removido *pela madrugada* para um quarto em um pavilhão separado da parte principal do estabelecimento, que fôra uma carpintaria, parte assoalhado e parte cimentado, e que pela manhã, quando esperava um banho que era preparado, foi encontrado pela Commissão Inspectora; que o mesmo enfermeiro lhe contou que durante a discussão que se desenvolveu entre a Commissão e o dr. Abilio, elle enfermeiro se occupou em afastar do local diversas senhoras enfermas, prezas de excitações nervosas e excitadas por motivo das occorrencias; que não consiou ao depoente que em qualquer tempo doente algum tivesse sido maltratado na mesma Casa de Saude, sendo ao contrario todas as informações que os doentes, são muito bem tratados; que conhece o quarto em que esteve o doente Braulio e se bem que não seja um quarto adequado a uma habitação permanente, todavia não acha que fosse um acto de deshumanidade conservar alli transitoriamente o enfermo, porquanto o quarto, como já disse, era em parte assoalhado, em parte cimentado, regularmente arejado e limpo.

Reinquerido pelo dr. 2º procurador da Republica, disse: que todas as referencias que fez ao facto da visita da Commissão Inspectora na manhã de 30 de setembro e ao facto do recolhimento em caracter provisorio do doente Braulio ao quarto do pavilhão, o depoente as fez por ter ouvido do referido enfermeiro particular de seu filho; que viu o alludido quarto quando ali funccionava a carpintaria e depois quando elle se achava vasio, no inicio das obras; que além do dr. Abilio viu outros medicos na Casa de Saude, não sabendo se são elles permanentes; que ignora se antes de 30 de setembro a Commissão teve outro qualquer attricto com o dr. Abilio.

E assim a verdade fulgura tornando brilhante o triumpho do dr. Abilio. (F 19143)

SABBADO 500 CONTOS

CENTRO LOTERICO

R. Sachet, 4

2385

UM OFFICIAL DO EXERCITO ABNEGADO

Com risco da propria vida salvou uma senhora e um vigia da Central

Com risco da propria vida, em defesa de uma senhora que inadvertidamente tentou atravessar a linha ferrea na estação do Engenho Novo, quando passava um expresso de Santa Cruz, o capitão Affonso de Farias Simões, do 8º batalhão do 3º regimento de infanteria do Exercito, salvou milagrosamente o vigia e aquella senhora, cujo nome não nos foi possivel saber.

O facto que vamos registrar passou-se do seguinte modo:

O capitão Simões, ao querer atravessar a linha naquelle local, foi advertido pelo vigia do perigo a que se expunha, pois o expresso de Santa Cruz estava apenas a alguns segundos de distancia.

Aquelle militar, todavia, não se arreceou de affrontar o perigo, encaminhando-se de um lado para outro da via-ferrea. Quasi no mesmo tempo, uma senhora, tambem avisada pelo vigia, imitou o gesto daquelle capitão, no que foi infeliz, tropeçando sobre o leito da estrada. O vigia, num verdadeiro arremesso de abnegação, precipitou-se tambem a salval-a não o conseguindo, porém, pois como ella tambem caiu, vendo-se ambos na imminencia de morrer, tão perto já se achava do local o referido comboio. Nesse momento, o capitão Farias Simões, sentindo o irremediavel da catastrophe, correu em auxilio do dedicado vigia e da infeliz senhora, conseguindo, com verdadeiro risco da propria vida, salval-os da morte imminente.

Ambos os gestos de altruismo, — do capitão e do vigia, — foram testemunhados por grande numero de pessoas, o agente da estação inclusive.

O Tribunal de Contas impugna um pagamento á City Improvements

Devolvendo ao ministro da Viação, o processo relativo ao pagamento, por exercicio findo, a "The Rio de Janeiro City Improvements Company Limited" da quantia de 61:522$710, proveniente de taxa de exgoto de predios e cortiços, de garantia de juros sobre o capital empregado nas obras de esgoto de Copacabana, Leme e Ipanema, e de egual garantia sobre os trabalhos da Ilha de Paquetá, do exercicio de 1917, o ministro da Fazenda levou ao conhecimento do seu collega daquella pasta que o Tribunal de Contas resolveu manter a decisão pela qual recusou registro á despesa de que se trata, por não ser imputavel ás consignações indicadas na verba 9ª do orçamento do aludido ministerio, do referido exercicio de 1917.

Tuberculose, bronchite asthmatica e hemoptyses. Elixir de Mastruço (10020)

Bibliotheca, Museu e Archivo da Marinha

Communicam-nos: "Em obediencia a disposições regulamentares, ficam vedadas as entradas nas salas da Bibliotheca e Museu da Marinha, durante o periodo de tempo comprehendido entre 15 do corrente e 15 de janeiro proximo".

A ponte sobre o rio Paraná

Uma proxima viagem do ministro da Viação

Em demorada conferencia, com relação á ponte do rio Paraná, esteve hontem com o ministro da Viação, o sr. Arlindo Luz, director da Noroeste do Brasil.

O sr. Arlindo Luz apresentou ao ministro um projecto seu, da construcção da referida ponte, projecto esse que foi minuciosamente examinado pelo sr. Pires do Rio.

Por esse projecto do sr. Arlindo Luz a ponte será construida de molde a servir do material ferroviario norte-americano que é o mais usado por nós, ao contrario do que já existe, pelo qual só pode ser usado o material belga, mais leve.

Tanto quanto pudemos apurar, o ministro da Viação é, por isso, mais favoravel ao projecto do sr. Arlindo.

Não só por tal facto, porem, o assumpto interessa ao sr. Pires do Rio.

A construcção da ponte para a qual grande parte do material necessario já se acha no local para ella designado, exposto ao tempo e, portanto, a estragar-se, tem sido uma das principaes preoccupações de s. ex. que nisso vê, a par da grande falta que ella faz, os prejuizos que o governo tem, pois, tal material representa quantia approximada, senão superior, a mil contos.

A solução de tal problema, porem, apresenta varias difficuldades ante as quaes reluta o sr. Pires do Rio, principalmente por duas dellas que consistem em jogar quer a ella se abalance com a responsabilidade de muito dinheiro e a de haver entre competentes na materia duas opiniões contrarias.

Ao mesmo tempo, não pode o ministro protelar mais a construcção, pois que, assim, acarretaria egualmente com a responsabilidade dos prejuizos que a continuação do material no abandono, a se estragar cada vez mais, representa.

Attendendo a esse facto está o sr. Pires do Rio resolvido a liquidar definitivamente a questão.

Para isso s. ex. irá ao rio Paraná levando em sua companhia os competentes acima alludidos e controversos, esperando do choque das suas opiniões contrarias, que provocará, fazer surgir uma só de accordo com a qual se dará, finalmente, execução á obra.

O ministro partirá em meiado do mez de janeiro proximo.

Sabão Russo é o mais hygienico para a pelle. — Usal-o uma vez e usal-o sempre. (825)

Requisição de funccionarios para juntas militares

Em resposta ao officio de 30 de setembro ultimo do ministro da Guerra, requisitando mais nove funccionarios da Central do Brasil, para servirem em juntas de alistamento militar, o ministro da Viação officiou hontem, transmittindo as informações prestadas a respeito pelo director daquella via-ferrea ponderando que a retirada de tão grande numero de funccionarios da mesma, muito prejudicaria a boa marcha dos seus serviços, razão pela qual era impossivel attender á taes requisições.

BRINQUEDOS E PRESENTES UTEIS no Parc Royal

A Maior e a Melhor Casa do Brasil

Uma nomeação na Oeste de Minas

Por portaria de hontem, o ministro da Viação nomeou desenhista da 5ª divisão provisoria da E. F. Oeste de Minas o desenhista interino da mesma estrada, Francisco Luiz de Araujo.

Uma demissão na Central do Brasil

De accordo com o que lhe propoz o director da Central do Brasil o ministro da Viação demittiu, por acto de hontem, o conferente de 3ª classe daquella via-ferrea, Antonio Leite Soares.

RECOMMENDA-SE O USO DO VANADIOL

Para as senhoras magras e nervosas.
Para as moças pallidas e doentias.
Para as creanças magrinhas e rachiticas.
Para os homens nervosos e enfraquecidos.
Para os velhos exgottados e fracos.

Toda a pessoa que desejar engordar alguns kilos, ficar robusta e corada, deve usar o VANADIOL, reconhecido como o mais energico tonico-phosphatado; é o alimento do systema nervoso, é o melhor reconstituinte do pulmão fraco, desenvolve as forças e augmenta os globulos sanguineos.

Nota: Para verificar a acção do VANADIOL, pedimos ás pessoas que forem usalo que se pesem antes de tomar e um mez depois para verificar que no minimo engordaram 2 kilos.

Aconselhado por todos os srs. Medicos.

A' venda em todas as pharmacias e drogarias. (1910)

As ruas Vieira Souto e São Leopoldo vão ser calçadas

O prefeito, em conferencia com o director de Obras Municipaes, autorizou o calçamento, a "macadam" betuminoso, da rua Vieira Souto, entre a rua Francisco Octaviano e a avenida Delfim Moreira, em Copacabana, e a parallelepipedos, da rua S. Leopoldo, na Cidade Nova.

O canal de Cabedello a Parahyba

O ministro da Viação mandou pôr, por aviso de hontem, á disposição da Inspectoria de Portos, Rios e Canaes, a quantia de reis 100:000$000, para as despesas com os serviços no canal navegavel que liga o porto de Cabedello ao da Parahyba.

Sorte Grande de hontem

16486. . . . 25:000$000

Vendida no SONHO DE OURO

(F. 4910) Av. Rio Branco 158

Só até 31 de Dezembro, liquidam-se todas as roupas feitas, na CASA PARIS. — Uruguayana, 145. — (1564)

Em pleno dia

Os srs. José Pinto Ferreira e Armando Rodrigues, residentes á rua da Alfandega n. 111, queixaram-se hontem á policia do 3º districto de que haviam sido roubados por ladrões que assaltaram aquella casa ás 10 horas da manhã.

Os queixosos disseram que lhes tinham levado um relogio e corrente de ouro, tres ternos de casemira, um par de sapatos de camurça branca, varias peças de roupa e 30$000 em dinheiro.

O commissario de dia prometteu providenciar.

A sessão de hontem, do Jury

José dos Santos foi absolvido por 4 votos contra 3

Na sessão de hontem, do Tribunal do Jury, foi submettido a julgamento o réo José dos Santos, processado por tentativa de assassinato, a revolver, contra José Vieira de Mello, crime que não consummou devido á intervenção de um guarda civil.

O julgamento, que foi presidido pelo dr. Campos Tourinho, terminou ás 3 1/2 da tarde, com a absolvição do réo, por quatro votos contra tres, pela negação do facto criminoso.

As celebres isenções de direitos

As irregularidades praticadas pela Companhia S. João da Barra

Em resposta ao officio do inspector da Alfandega, relativo ás irregularidades praticadas pela Companhia S. João da Barra e por nós publicado, o engenheiro Frederico Cesar Burlamaqui, inspector federal da Viação Maritima e Fluvial dirigiu, hontem, aquelle funccionario, o seguinte officio:

"A's 11 horas e 30 minutos do dia 13 do corrente recebi o officio de v. s., n. 408, datado de 12 tambem do corrente. Tive completo conhecimento da entrevista que, com v. s. teve, por mim autorisado, o funccionario desta inspectoria, sr. Arthur Guimarães, sobre o caso da apprehensão de uma partida de rebites acondicionada em barricas com a marca C. B. C. O dispositivo da consolidação das leis das Alfandegas e Mesas de Rendas, invocado por v. s., foi o art. 440 e não e não o de n. 459, que, certamente, por equivoco, figura no officio de v. s. n. 408, ora respondido. Antes de ordenar a apprehensão da mercadoria, consultei o alludido art. 440 e, como esta inspectoria já estava perfeitamente ao par de alguns actos que precederam o desembaraço da mercadoria na Alfandega, não teve e não tem duvida alguma de que o acto delictuoso não podia ser classificado como desvio de mercadoria (art. 440), mas, sim, como contrabando. Certa ou errada, essa classificação será julgada, afinal, por quem de direito, não importando a desclassificação, se for entendido, em nullidade do processo. Autoridade fiscal que sou, pois nenhuma mercadoria importada com isenção de direitos pelas companhias ou empresas de navegação, no goso desse favor, póde ser desembaraçada nas Alfandegas sem o meu certificado, o qual é expedido de accordo com os arts. 432 e 433 da "Consolidação" e mais dispositivos legaes, nenhuma duvida tive em ordenar a apprehensão, de accordo com o paragrapho 1º do artigo 631 da mesma Consolidação".

Arsenico Branco, Puro "Z. Werneck". — Casa Arens. — Av. Rio Branco, 20. (2160)

Mala de respostas

SRS. A. STENPHESON E GERMANO BURDACKER. — *Moreno*, diz-se de quem tem a côr escura; *trigueiro*, de quem tem a côr do trigo maduro, tirante a escuro.

Entre nós, emprega-se mais usualmente a palavra *moreno* para designar as pessoas, brancas de raça, porém de cutis mais escura. Em Portugal diz-se indistinctamente, no mesmo sentido, *trigueiro* ou *moreno*.

Pardo, que é de côr escura, porém mulato.

A SESSÃO DE HONTEM NA CAMARA

O sr. Torquato Moreira não pôde tornar triumphante uma emenda de caracter governamental

A derrota da commissão de finanças e um incidente entre o "leader" e o relator da receita

Ficou hontem ultimada na Camara a votação de ultimo turno do orçamento da receita, a ultima das leis de meios que será remettida ao Senado. Para concluir esse trabalho houve numero bastante até cerca de 5 horas da tarde, travando-se largo debate na discussão realizada no encaminhamento das votações.

Houve mesmo um incidente serio entre os srs. Antonio Carlos, relator da receita, e Torquato Moreira, *leader* da maioria, cujas consequencias serão talvez uma modificação na alta direcção dos trabalhos dessa casa do Congresso.

O sr. Torquato Moreira após esse incidente abandonou o recinto, não mais participando das votações.

O *leader* pediu sua inscripção para uma explicação pessoal, mas disso desistiu antes de terminada a sessão.

O sr. Torquato Moreira tomou attitude radical, provocando a reunião hoje, ás 12 horas, dos *leaders* de bancada, afim de resolverem a respeito.

A sessão

Approvada a acta e lido o expediente, o sr. Ribeiro Junqueira pediu fossem designados substitutos para os srs. Galeão Carvalhal e Salles Junior na commissão especial de revisão de tarifas.

O sr. Matta Machado justificou um projecto de reforma do Ministerio da Agricultura, e o sr. Vicente Saboya um requerimento de informações sobre o fretamento do *Parus* e do *Tocantins*.

A ordem do dia foi annunciada com a presença de 137 deputados, sendo julgados objecto de deliberação os projectos apresentados.

Passou-se depois á materia constante do avulso.

A receita

Foram approvadas as seguintes emendas da Receita, em 3ª discussão:

Sujeitando á multa de 100 a 500$ os escrivães, tabelliães, officiaes de registro e outros serventuarios que passarem, lavrarem, registrarem ou reconhecerem papel ou documento sellado, com taxa insufficiente; autorizando o governo a regularizar a arrecadação das annuidades dos foreiros da Fazenda Nacional de Santa Cruz em atrazo, simplificando o processo dos fóros devidos daqui por deante e que deixam de entrar para o Thesouro pela complexidade do mesmo, entrando em accordo directo com o Estado do Rio, para que sejam annullados os lançamentos de impostos estaduaes que têm gravado essas terras do patrimonio Nacional, por contravirem os mesmos a Constituição; determinando que para os effeitos da cobrança de direitos alfandegarios, relativamente aos despachos *ad-valorem*, vigorará para os paizes exportadores, quanto ao valor das mercadorias, a taxa média cambial do ultimo mez anterior, verificada essa média pela Camara Syndical dos Corretores e communicada por esta, official e telegraphicamente, a todas as alfandegas no dia 1º de cada mez; mandando que a isenção de que gozam as aguas mineraes sómente se refere ás medicinaes do paiz, gazosas ou supergazeificadas com o gaz das proprias fontes, sendo taxadas em 200 réis por meio litro todas as aguas naturaes, medicinaes ou não, de fontes do paiz ou estrangeiras, quando gazeificadas artificialmente por gaz que não seja da propria fonte" revigorado, portanto, o art. 4º, paragrapho 7º, nº IX do decreto nº 11.951, de 16 de fevereiro de 1916, que assim dispõe: São isentas as aguas mineraes naturaes medicinaes de origem nacional; mandando que as quantias remettidas por bancos, casas bancarias e estabelecimentos congeneres, por meio de cartas e telegrammas, para praças estrangeiras fica sujeito ao sello da tabella annexa ao regulamento de 1900; providenciando para que a renda produzida por qualquer repartição ou serviço publico seja em sua totalidadde recolhida no Thesouro; responsabilizado o funccionario que deixar de cumprir fielmente esse dispositivo; mandando que sejam computada na receita 21 contos, de amortização de emprestimos a funccionarios dos Correios e da Fazenda, de Minas Geraes, para construcção de casas; determinando que o governo não poderá levar á conta de qualquer rubrica despesas que nella não estejam comprehendidas; supprimindo a disposição do art. 16 do projecto, referente á isenção de impostos; mandando que o governo se entenderá com as companhias ou empresas que fazem o serviço de navegação costeira para o fim de supprimir ou reduzir as subvenções ou isenções de direitos; autorizando a utilizar-se dos transportes de guerra para conducção de mercadorias de commercio; mandando que em todos os novos contratos e, sendo possivel, naquelles que forem revisados ou modificados, não figure a clausula de isenção de direitos ou de reducção dos mesmos; autorizando á liquidação dos debitos dos bancos, provenientes de auxilios á [illegible] e outros; mandando que o ouro adquirido pelo governo [illegible] seja [illegible] em garantia [illegible] papel moeda [illegible]

[illegible]

A compra e venda a prazo

A Camara approvou ainda o seguinte substitutivo sobre [illegible]

[illegible]

que será exigido nos titulos acima referidos.

Incorrerá na pena de revalidação o comprador que, no prazo acima mencionado, recusar o aceite dos saques ou a emissão e entrega das notas promissorias, frustrando assim o pagamento do sello, e o vendedor incorrerá na mesma pena se, por si, ou pelo seu representante ou por terceiro não levar ao conhecimento da repartição fiscal do domicilio do comprador, dentro do prazo de tres dias immediatos aos dez acima mencionados, a falta, recusa ou demora do aceite das letras de cambio ou da entrega das notas promissorias devidamente selladas, devendo apresentar áquella repartição, para os devidos fins, um exemplar da factura.

Paragrapho unico. Estas disposições não se applicarão:

a) aos contratos celebrados por instrumento publico ou particular entre comprador e vendedor, caso em que o sello proporcional será pago no respectivo instrumento.

b) aos contratos de corretor; e

c) ás compras e vendas nas quaes, por uso mercantil, é licito ao comprador retirar a mercadoria em determinado prazo, pagando o preço no acto da retirada, pois se reputam operações á vista."

As emendas da commissão

Da commissão foram aceitas as seguintes proposições:

Elevando as previsões a réis 92.400:000$000, ouro, e 180:000$, papel; alterando o imposto de consumo sobre o fumo, que passará a ser: charutos de producção nacional, por unidade 50 réis; estrangeiros, *toscanos*, 25 réis, os demais 100 réis; cigarros ou cigarrilhos estrangeiros por vintena 200 réis; cigarros ou cigarrilhos nacional, por vintena 40 réis; fumo em corda ou em folha, kilo 200 réis; desfiado, etc., 1$000, por kilo; lampadas electricas até 50 velas, 50 réis; de 51 a 100, 100 réis; de 101 a 200, 200 réis; de 201 a 400, 300 réis; de 400 para cima, 500 réis; mandando que o imposto sobre o assucar deixe se vigorar, quando no mercado desta capital o producto estiver abaixo de 700 réis, por kilogramma; determinando que os vinhos importados em cascos, que não forem despachados dentro dos primeiros trinta dias, sejam sujeitos a consumo; mandando o governo taxar, os terrenos de marinha que estiverem occupados e ainda não aforados; determinando que a Repartição de Aguas e Obras Publicas organize o lançamento para a arrecadação das taxas de consumo d'agua por pennas; e mandando que o supprimento d'agua no Districto Federal só poderá ser feito por meio de penna ou por apparelho medidor (hydrometro) exclusivamente, não podendo o mesmo predio ter o consumo d'agua regulado simultaneamente pelos dois apparelhos Os que tiverem actualmente o consumo regulado por hydrometros e penna passarão a ser abastecidos unicamente por hydrometro.

Ficam desse modo revogadas as disposições em contrario constantes do regulamento annexo ao decreto n. 3.056, de 24 de outubro de 1898.

A emenda creando "o imposto de 100 réis por kilo de café nas liquidações por differença dos contratos a termo, autorizado o governo a regulamentar sua arrecadação, que será feita por sello" foi retirada.

O sr. Villaboim combateu-a, explicando essas transacções e estranhando que só se cogitasse dellas quando tratam do café e não de outros generos.

Falou o relator, que pediu a retirada da emenda, requerimento esse que foi combatido pelo sr. Ribeiro Junqueira, autor da proposta creando esse imposto.

O sr. Mauricio de Lacerda apoiou-o e o sr. Carlos de Campos explicou o processo das vendas a termo e declarou que a approvação da emenda nada corrigiria e deixaria os nossos mercados em situação inferior aos estrangeiros.

O requerimento de retirada foi approvado.

O incidente entre o "leader" e o relator da receita

A emenda que mais barulho provocou em todas as discussões e votações orçamentarias deste anno foi a referente ás dividas dos Estados para com a União. Apresentou-a o sr. Alvaro Baptista.

Dizia ella:

"O governo promoverá a liquidação gradual das dividas dos seguintes Estados, fixando o pagamento do juro legal e da amortização que accordar com os respectivos governos:

Bahia, 18.051:318$614; Pernambuco, 9.898:820$020; Paraná, 4.227:500$000; Santa Catharina, 4.227:500$000; Sergipe, réis 1.676:068$030; Piauhy, réis 809:178$827; Goyaz, 300:000$; Parahyba, 556:250$000; S. Paulo, [illegible]

[illegible] o sr. Olegario Pinto [illegible] Goyaz [illegible] cifra de [illegible] emenda era [illegible] de 1892 [illegible] Estados [illegible] Piauhy, afim [illegible] durante [illegible] ção. Seu [illegible] dinheiro e [illegible] ção, pres[illegible] [illegible] imo, mas [illegible] prestadas [illegible] dinheiro [illegible] Piauhy, o sr. [illegible] devedor [illegible] somma. [illegible] rejeita á [illegible] Estados que [illegible] Parahyba, Goyaz [illegible]

[illegible] fez ouvir: [illegible] não queria [illegible] *quantum* [illegible] a divida, [illegible] mas sim [illegible] Santa Catharina [illegible] contra [illegible] arbitra[illegible] seu Estado [illegible] 2.000 [illegible] é excessi[illegible] protesto, [illegible] opportunidade para a [illegible]

[illegible] o sr. [illegible] que a emenda [illegible] concorrer [illegible] administração e [illegible] finanças. [illegible] que figura [illegible] a divida [illegible] milhões [illegible] pagando [illegible] uma par[illegible]

[illegible] fazer pre[illegible] credito aos [illegible] que nun[illegible] desse di[illegible] devedores até [illegible] até o ca[illegible] copiar re[illegible] que os Estados [illegible] quotas

annuaes correspondente ao juro e á amortisação do capital.

O sr. Mauricio acha que embora os debitos desses tres Estados sejam contestaveis, isso não autorisa a rejeição da emenda porque a emenda consigna que o governo promoverá a liquidação gradual das dividas dos Estados, fixando o juro leal e de amortização que se acordar.

A Camara deve approvar a emenda, afim de que o governo reconheça com os devedores o *quantum* da divida e com elles a liquide.

O sr. Paulo de Frontin entende que da discussão havida se verificou que as dividas expressas não estão convenientemente reconhecidas.

Nessas condições solicitaria a divisão da emenda, ficando ella assim redigida: "O governo promoverá a liquidação gradual das dividas dos Estados, fixando o pagamento do juro legal da amortisação que acordar com os respectivos governos".

Não ficaria assim determinada a importancia.

Falou o sr. Palmeira Ripper declarando a emenda anonyma. Não era preciso que o Congresso lembrasse ao governo seu dever, o que vale a approvação da emenda.

Não é essa emenda que fará um máo pagador ou bom pagador.

Vota contra a emenda, reconhecendo embora a divida de S. Paulo.

O sr. Antonio Carlos diz que o sr. Alvaro Baptista fundamentou devidamnte a emenda. Em verdade, consta dos relatorios do ministro da Fazenda, a enumeração desses Estados, como devedores, com as respectivas importancias, sendo certo que relativamente a S. Paulo sua origem remonta a outras causas e que nessa divida a União é apenas endossante.

Não se contesta a procedencia da divida senão quanto a alguns Estados.

Em aparte o sr. Arlindo Leone diz que o governo da Bahia protestou quando o governo pretendeu fazer essa cobrança, mostrando que á Bahia não cabia responsabilidade por essa importancia reclamada.

Continuando, o relator da receita diz que a affirmação dos documentos officiaes de um lado e do outro as contestações daquelles que muito louvavelmente se fazem representantes dos interesses estaduaes revelam que se trata pelo menos de um caso controvertido. Indaga da Camara se da adopção dessa disposição redundaria para os Estados enumerados algum maleficio.

Trocam-se muitos apartes, reclamando o presidente attenção. E o sr. Antonio Carlos conclue por affirmar que até certo ponto a emenda é vantajosa aos Estados, que não deverem, porque se habilitarão perante a União.

Falou por ultimo o sr. Elpidio de Mesquita, que em nome da bancada bahiana acceita a indicação do sr. Paulo de Frontin.

Contesta a divida da Bahia e proclama que a deliberação do Congresso terá como effeito immediato a liquidação forçada dessas dividas na quantia estipulada, o que não era legal.

A bancada bahiana, sem querer tornar remisso o governo de seu Estado — exclama o orador — sustenta e apoia com todas as forças a proposta do deputado carioca.

O sr. Mauricio pergunta: — O sr. Torquato Moreira, *leader* da maioria, derrota a commissão de finanças?

Prosegue o sr. Elpidio affirmando que entre os que representam a Bahia não póde haver quem consinta que o Estado seja considerado remisso no tocante ás suas dividas

Apartea novamente o sr. Mauricio: — "Com phrases não se consegue destruir o facto; vae votar o *leader*, deputado bahiano, contra a commissão de finanças".

O sr. Villaboim declara que não haveria inconveniente em votar a emenda, como estava. O intuito da emenda é autorizar o governo a transigir do que sómente póde resultar vantagens para os Estados.

A derrota da commissão de finanças

O sr. Astolpho Dutra annuncia a votação da emenda de accordo com o requerimento do sr. Frontin. A primeira parte é approvada e a segunda rejeitada.

O sr. Antonio Carlos, para o fim de orientar a votação, requer a verificação. Manifestam-se pela emenda 59 deputados, e contra 67, entre os quaes o *leader* da maioria e seus companheiros de representação da maioria da bancada bahiana

Apartea o sr. Frontin que a Camara sustentára o seu presidente, quando declarou que a emenda havia sido rejeitada, provocando do sr. Antonio Carlos a explicação:

— "Eu não teria cumprido o meu dever de relator se deixasse de solicitar a rectificação da votação".

Ha no recinto grande balbúrdia, accusando muitos deputados o sr. Torquato, por haver influido com seu voto para a derrota da commissão.

Vai á tribuna o sr. Mauricio de Lacerda para accentuar que o *leader* fôra insinuado a votar pela emenda a que a sua bancada, unanime, negara expressamente solidariedade. O *leader* consentindo na derrota do relator registrara seu obito politico.

— O obito será, nesse caso, do *leader* — observa o sr. Antonio Carlos.

— Mas ao enterro, que teve musica, eu compareci, exclama o sr. Mauricio.

Prosegue depois seu discurso condemnando a *camouflage* do sr. Torquato o que provoca protestos deste. O sr. Mauricio accentua que o sr. Antonio Carlos foi sempre o *leader* do governo em materia orçamentaria, o unico relator ouvido em palacio. Era a esse deputado, representante do pensamento do governo que o sr. Torquato traira, fazendo registrar a primeira victoria politica do sr. Frontin na Camara.

A traição é por demais evidente quando o *leader* com a sua bancada pseudamente revoltada, não teve a coragem, a dignidade de funcção deixando que o relator da receita fosse sacrificado silenciosamente.

Pede a palavra o sr. Antonio Carlos.

O sr. Estacio Coimbra, que se encontrava na bancada paulista, nesse momento levanta-se e declara:

— A commissão de finanças tem sido derrotada sem outras consequencias.

O sr. Antonio Carlos, de pé, retruca:

— Peço uma rectificação. Emquanto estive como *leader* da Camara, a commissão nunca foi derrotada.

O sr. Torquato Moreira, avança, rubro, e irritado:

— Pois então convido v. ex. a me substituir. Fui derrotado.

— Isso depende de minha vontade. Recuso — exclama o sr Antonio Carlos.

Houve então larga confusão. Os apartes violentos trocavam-se de todos os lados, dizendo o sr. Costa Rego que a eleição do sr. Antonio Carlos para *leader* não dependia do sr. Torquato.

O sr. Mauricio grita:

— O que é verdade é que o *leader leadéra* a Camara e a bancada bahiana *leadéra* o *leader*.

O sr. Astholpho Dutra faz soar demoradamente os tympanos e diz que, se a Camara não permittir que o orador que estava na tribuna iniciasse suas observações, cumprindo o Regimento, suspenderia os trabalhos.

O sr. Torquato Moreira, serenados os animos, abandonou o recinto, deixando de tomar parte nas votações restantes.

A morte de d. Palmyra

Foram ouvidos hontem os dois medicos

Proseguiu hontem no 18º districto, o inquerito para apurar se a morte da professora d. Palmyra Nogueira da Gama envolve ou não um crime.

Prestou, em primeiro logar, declarações o dr. Miguel Feitosa. Disse que conhecia o accusado, o dentista Rubens Nogueira da Gama, bem como seu pae, não tendo, porém, com nenhum intimidade.

A 16 de outubro ultimo foi procurado pelo pae de Rubens, que lhe pediu para ver sua nora, o qual disse tinha ella como medico assistente o dr. Heitor Silva, pelo que o declarante só se conformou a ir ver a enferma em conferencia. Dois dias depois o pae de Rubens voltou a procurar o dr. Feitosa, para communicar-lhe que o dr. Heitor acceitára a conferencia, o que ficou combinado para as 8 horas da noite de 18 de outubro. Quando, nessa noite, se dirigia, em companhia do pae de Rubens para ver a enferma, que se achava em casa de sua progenitora, á rua Guimarães n. 21, encontrou na rua Jockey Club o dr. Heitor Silva, que tomou passagem no mesmo bonde, com destino á casa referida. Nessa casa, ao chegarem, encontrou o dr. Paixão e Tolentino, que Rubens lhe apresentou.

Após ligeiro exame, o medico assistente fez-lhe o historico da marcha da molestia, como é de praxe, seguindo-se o exame na enferma, feito na presença do dr. Paixão. Nesse exame verificou-se a veracidade das informações do dr. Heitor Silva, concordando em o seu receituario. Póde, então, constatar que a doente não podia falar, que tinha grande salivação e prostração, symptomas esses que attestavam grande absorpção de toxicos, que era o sublimado corrosivo, como lhe dissera o medico assistente.

Foi franco — continuou o dr. Feitosa. Disse logo tratar-se de um caso perdido, em vista de não ter a enferma boa permeabilidade renal, o que fôra constatado pelo medico assistente em successivos exames de urina, carregada de albumina. No historico da molestia, que lhe fez o dr. Heitor, foi-lhe dito que a causa da enfermidade de Palmyra era a applicação de uma pastilha de sublimado corrosivo, como recurso anti-conceptional. Ao perguntar quem fizera a applicação da pastilha, o medico assistente respondêra-lhe que fôra a propria enferma, o que não pormenorisou porque isso em nada lhe adeantava.

Em seguida prestou declarações o dr. Francisco de Castro Araujo, tambem medico e residente á rua Sã Francisco Xavier. Começou seu depoimento dizendo que suas relações com o dentista Rubens Nogueira da Gama eram apenas, de cumprimentos. Não conhecia d. Palmyra, mas sim sua mãe e seu pae, que capitão da marinha mercante. A 30 de outubro fôra procurado, em sua residencia, por d. Thereza, sogra de Rubens, que lhe pediu para ver sua filha que se achava enferma, o que não póde attender devido aos seus affazeres. No dia seguinte foi procurado pelo dr. Heitor Silva, que lhe pedia para ver tambem a enferma, no que accedeu. No exame, pessoas que rodeavam o leito, me, feito na presença de varias constatou um caso de intoxicação mercurial, não só pelas informações do medico assistente, como pelos symptomas caracteristicos que apresentava. Soube então ali, que uma pastilha de sublimado corrosivo fôra applicada como recurso anti-conceptional. O declarante disse que tentou saber como fôra feita a applicação, se pela propria doente, se por outrem, mas não conseguiu informação segura. Concluiu affirmando ter sido essa a unica vez que vira a esposa de Rubens.

O inquerito proseguirá amanhã. Deverá ser reinquerido o photographo Antonio Ferreira Gomes e ouvida uma irmã da morta.

Cigarros de luxo
LA REINE
O mais delicado arôma
Companhia VEADO
(1890)

Uma bella publicação municipal

Organizados pelo dr. Aureliano Gonçalves de Souza Portugal, acabam de ser publicados dois fasciculos do Annuario de Estatistica Municipal do Rio de Janeiro. Um delles, foi preparado quando era prefeito o sr. Amaro Cavalcanti; o outro, depois de ter o sr. Sá Freire assumido o alto cargo que occupa.

O trabalho realizado pelo director da Repartição de Estatistica e Archivo da Prefeitura é de visivel utilidade. A elle recorrerão quantos queiram estudar assumptos municipaes, e se alguma objecção ha a fazer é apenas quanto á demora no apparecimento de publicações tão uteis. Esta refere-se aos annos de 1912-1916, o que quer dizer que já tem dois annos completos de atrazo e está quasi a findar o terceiro anno.

O merito destas publicações consiste tambem em ellas fornecerem elementos de estudo tanto quanto possivel no anno seguinte áquelle a que ellas se referem. Mas em todo o caso, antes tarde que nunca, tanto mais que estamos, em presença de uma publicação bem traçada e bem realizada.

POSTAES
Glacé; ultimas novidades. Vistas do Rio, colloridas. Acabamos de receber. Casa Esperanza—Av. Passos n. 99. (1686)

SO' BEBE QUEM QUER...
Depois que os fiscaes de consumo descobriram grande numero de fabricas de bebidas estrangeiras falsificadas, quem é tolo de acreditar que seja verdadeira a bebida estrangeira que aqui se vende?
Só é intelligente quem bebe o Vermutin, unica bebida brasileira fabricada por processo novo, contendo todos os succos dos componentes. Não é nociva, como garantem as analyses feitas nos laboratorios officiaes daqui, de Buenos Aires e de Montevidéo. (2302)

Sangue impuro?
ELIXIR DE INHAME. (13670)

PARA FESTAS
CHARUTOS PALHAÇOS
A 100 réis.—Cuidado com as imitações.--Dep. R. Carmo 56. (1716)

ESCOLA NORMAL — O Curso Normal e Propedeutico iniciou aulas diarias de recordação. Largo do Estacio, 79. (F 10021)

Fitilho BRAZIL
Deposito
Buenos Aires, 176 — Loja. (F 18210)

«914» Allemão
Encontra-se, por preço razoavel, no
Laboratorio EHRLICH
175-Av. Rio Branco-175
Telps. 21 e 5799 C. — End. Tel. EHRLICH (5922)

OS EXAMES NAS ESCOLAS SUPERIORES

Faculdade de Medicina

Relação para os exames pratico-oraes, de hoje:

2º anno medico, ás 8 horas, no Instituto Anatomico: Annibal Lobo Moreira da Silva, Cyro Natalino de Oliveira, João de Araujo Lopes, João B. Soares de Faria, Francisco Dillon de Figueiredo, Euclydes D. Pinto Coelho, Edmundo Semeraro, Paulo Enéas Galvão, José P. Gonçalves Moreira, Roberto C. de Sá e Benevides, Francisco Dias Filho, Ulysses Lannes, Wagner Corrêa Reis, Nuno de Assis, Altamiro da Costa Oliveira, José Nicola Mileo, Miguel José Pedro, Orlando Alves Aranha, Milton de Azevedo Penna, Joaquim Vieira Frões, Genesio N. Moraes Guimarães, João Renato Rocco, Alvaro Murce, Ewardo Figueiredo Santos, Waldemar W. de Oliveira, Manoel Rodrigues Sette, João Caetano da Costa, Aurelio Bahia de Abreu, Eduardo Carlos Mac Klure e Luiz Alves Pereira.

2º anno medico, ás 2 horas da tarde: José Fernandes Guimarães, Bricio Portilho Bente, Luiz Freire Capeberibe, Aristides do Rego Monteiro, Gerdal Gonzaga de Boscoli, Manoel C. da Motta Maia, Jorge Queiroz de Moraes, Alcides de Mello Ramalho, Alberto Augusto Reis, Murillo Coutinho Cezar da Costa, Rodolpho Guimarães, Sylvio Ribeiro, Julio de Rezende Campos, Hugo Noronha, Manoel Raymundo Lage, José Rocha, Adhemar Pereira Barros, Guilhermina Burity da Rocha, João José de Souza Mello e Alipio de Paula Ferreira.

5º anno medico, ás 10 horas, no Hospital da Misericordia: (Ultima chamada): Og de Almeida e Silva, Athanagildo Leite Ferraz, Alvaro Braga Rodrigues Pires, Eliezer Montenegro Magalhães, Miguel Couto Filho, Ataliba Klier e Agenor Gomes.

6º anno medico — *Clinica obstetrica* — A's 10 horas na Maternidade: Nelson dos Reis Torres, José dos Satos Dias, Alvaro Ferreira de Mello, Levy Menezes, Francisco Pereira dos Santos Silva, Raphael Pinheiro, Alcebiades Costa, José Geraldo Vieira, Bolivar Mascarenhas, Joaquim Cardoso Martins, Amilcar Barca Pellon, Francisco de Carvalho Sampaio.

Turma supplementar: Augusto Marta Sisson, Geraldo Cunha de Amorim, Arnaldo Black Sant'Anna, Theophilo Conrado de Mattos, Manoel Luiz de Toledo Bordini, João Penido Monteiro, Jayme Marques de Araujo, André Dreyfus, Balduino de Azevedo Feio, José Ribeiro Arrigoni, [illegible]elson Monteiro de Carvalho e Rosalvo de Almeida Telles.

Defesa de theses — São chamados os seguintes alumnos para hoje, 17 do corrente, ás 12 horas:

1ª meza: Sinval Augusto Lins, Manoel Valerio do Valle e Diogenes Pereira da Silva.

2ª meza — 1ª turma, ás 11 horas: Ranulpho Hora Prata, Joaquim Roque Pedro de Alcantara, José Schetino.

2ª turma, ás 12 1|2: Benedicto Amorim, Benevenuto Pereira Soares e José Lisboa Junior.

6ª meza, ás 12 horas: Francisco Henrique Lino da Rocha, Victor Nunes Godinho e Waldemar Rolindo da Silva.

Faculdade Livre de Direito

Relação dos exames oraes para hoje:

5º anno — A's 2 horas da tarde. (Ultimas turmas):

1ª meza: Dejanira Pinto de Souza, Tancredo Francisco Prudente, Wenceslau Cordovil Maurity, Eduardo Tavares Carmo, Flavio Nunes Bezerra, Henrique C. de Lima e Cirne e Durval de Toledo Lima.

2ª meza: Antenor Soares Ribeiro, Affonso Infante Vieira Filho, Candido B. Rangel de Vasconcellos, Catão B. de Oliveira Couto Junior, Carlos E. Froes da Cruz, José Isidoro de Sá Pereira e Fernando Lima Bastos.

Nota — Continuam abertas as inscripções para o exame vestibular.

Escola Nacional de Bellas Artes

Realizam-se hoje, os seguintes exames: á 1 hora da tarde, prova oral de Historia das Bellas Artes, para os seguintes alumnos: Armando Perry, Jeronymo José de Mesquita, Murillo de Medeiros, Ricardo José Antunes Junior, Raul Penna Firmo, Luiz Signorelli, Ernani Francisco da Silva, Virgilio Fontes Corrêa da Silva e Jayme F. da Silva Telles.

A' 1 hora, prova graphica de Topographia para todos os candidatos inscriptos.

Escola Normal

Chamada para os exames de hoje quarta-feira: — A's 10 horas:

1º anno — 3ª turma — Educação Physica — D. Symphronia Barros — Dr. Athos de Mattos — D. Lucilla Andrade — Alumnos: 816, 817, 819, 843, 844, 845, 848, 884 — Pateo.

1º anno — 5ª turma Arithmetica — Professor Antonio Moreira — Dr. Francisco Cabrita — Dr. Annibal Costa. — Alumnos: 1:000, 1.001, 1.003, 2.957, 3.043, 932, 933, 936, 2.083, 2.084, 2.085, 2.086, 2.087, 941, 942, 944 — Sala 6.

1º anno — 19ª turma Arithmetica — Dr. Hermano Bittencourt — Dr. Pedro Galvão — Dr. Annibal de Souza. — Alumnos: 2.080, 2.081, 2.089, 2.058, 2.016 — Turma supplementar — 2.064, 2.065, 2.068, 2.072, 2.073, 2.074, 2.075, 2.077 2078, 2079 — Sala 7.

5º anno — 1ª turma Pedagogia — Dr. Thomaz Delfino dos Santos — D. Evangelina Cruz — Dr. Ernesto Colin — Alumnos: 24, 25, 26, 27, 28, 29, 31, 32, 33, 34. — Turma supplementar — 35, 37, 38, 39, 40, 41, nor Costa — Dr. Mauricio Medeiros. — Alumnos: 79, 80, 81, 82, 83, 84, 85, 86, 87, 88, — Turma supplementar — 89, 90, 91, 92, 93, 94, 95, 96, 97, 98. Sala 8.

A's 11 horas.

1º anno — 26ª turma Arithmetica — Dr. Miguel Calmon — Dr. Carlos Werneck — Dr. Julio Cesar de Mello e Souza — Alumnos: 2581 — 2582 — 2584 — 2586 — 2589 — 2590 — 2591 — 2593 — 2594 — Turma supplementar — 2595 — 2596 — 2597 — 2598 — 2599 — 2600 — 2603 — 2604 — 2605 — Sala 2.

A' 1 hora.

1 anno — 23ª turma Arithmetica — Dr. Miguel Calmon — Dr Werneck — Dr. Julio Cesar de Mello e Souza — Alumnos: 2375 — 2377 — 2379 — 2380 — 2381 — 2382 — 2383 — 2384 — 2385 — 2386 — Turma supplementar — 2387 — 2388 — 2391 — 2392 — 2394 — 2385 — 2396 — 2398 — Sala 2.

1º anno — 2ª turma — Educação Physica — D. Maria Amelia Xavier — Professor Pedro Pers — Dr. Virgilino Paiva. — Alumnos: 751 — 752 — 754 — 757 — 758 — 760 — 761 — 763 — 765 — Turma supplementar — 766 — 767 — 769 — 3080 — Pateo.

1º anno — Turma Geographia — D. Evangelina Futella — Professor Leopoldo de Carvalho — Dr. Souza Lima. — Alumnos: 2519 — 2520 — 2525 — 2527 — 2528 — 2531 — 2533 — 2534 — 2537 — 2539 — Turma supplementar — 2542 — 25[illegible] 2545 — 2547 — 2550 — 2551 — 2553 2555 — 2557 — 2560 — Sala 1.

A's 2 horas.

1 anno — 24ª turma Geographia — Dr. Odilon Portinho — Professor Gentil Feijó — Dr. Soares Brandão — Alumnos: 2424 — 2425 — 2428 — 2429 — 2432 — 2433 — 2434 — 2435 — 2436 — Turma supplementar — 2438 — 2440 — 2441 — 2442 — 2447 — 2448 — 2449 — 2450 — 2451 — Sala 4.

1 anno — 16ª turma Arithmetica — Dr. Ermano Bittencourt — Dr. Pedro Galvão — Dr. Preludiano Rocha — Alumnos: 1832 — 1833 — 1834 — 1835 — 1836 — 1837 — 1839 — 1840 — 1842 — 1844 — Turma supplementar — 1845 — 1846 — 1847 — 1848 — 1849 — 1850 — 1851 — 1852 — 1853 — 1854 — Sala 1.

1º anno 28ª turma Arithmetica — Dr. J. J. Queiroz — Dr. Mendes da Silva — Dr. Pereira Caldas. — Alumnos: 2777 — 2782 — 2783 — 2784 — 2785 — 2787 — 2788 — 2789 — 2790 — 2791 — Turma supplementar — 2792 — 2793 — 2794 — 2796 — 3003 — 3045 — 2721 — 2726 — 2731 — 2732 — Sala 14.

1º anno — turma Geographia — Dr. Edgard Ribas Carneiros — Dr. Thomaz Delfino dos Santos — Dr. Duque Estrada — Alumnos: 1686 — 1688 — 1692 — 1693 — 1698 — 2075 — 2076 — 2078 — 1621 — 1650 — Turma supplementar — 1664 — 1674 — 1675 — 1676 — 1677 — 1678 — 1679 — 1680 — 1682 — 1684 — Sala 12.

A's 3 horas.

1º anno — 10ª turma — Educação Physica — Dr. Sá Couto — D. Maria Clara M. Lopes — Dr. Everardo Cruz — Alumnos: 1321 — 1338 — 1340 — 1353 — 1381 — 1385 — 1387 — 1390 — Turma supplementar 1391 — 1392 — 1393 — 1396 — Pateo.

1º anno — 15ª turma — Educação Physica — D. Lucilla Andrade — Professor Homereterio dos Santos — D. Déa S. Mendes — Alumnos 1729 — 1720 — 1731 — 1732

Collegio Militar

1733 — 1734 — 1735 — 1738 — 1739 — 1740 — Turma supplementar — 1741 — 1743 — 1745 — 1747 — 1748 — 1749 — 1750 — 1752 — 1756 — 1757 — Pateo.

Realizam-se hoje, 17 do corrente, ás 10 horas da manhã, os seguintes exames oraes:

1º anno — Arithmetica — Alumnos ns. 607, 672 e 780.

1º anno — Geographia — Alumnos ns. 394, 583, 601, 602, 624, 639, 684, 687, 758, 760, 765 e 775.

Supplementares: 776, 778 e 783.

2º anno — Arithmetica — Alumnos ns. 31, 250, 361, 384, 508, 691, 692, 714 e 721.

Supplementares: 223, 228 e 230.

2º anno — Francez — Alumnos ns. 123, 126, 127, 130, 143, 151, 153, 156, 163, 172, 178 e 184.

Supplementares: 231, 235 e 238.

3º anno — Arithmetica — Alumnos ns. 107, 119, 120, 149, 497, 543, 620, 644, 650, 665, 737 e 741.

Supplementares: 128, 131 e 148.

3º anno — Portuguez — Alumnos ns. 169, 387, 393, 396, 401, 558, 563, 568, 576, 578, 585 e 588.

Supplementares: 592, 596 e 627.

6º anno — Geometria — Alumnos ns. 70, 137, 146, 192, 208, 215, 243, 525, 530, 559, 631 e 712.

6º anno — Physica — Alumnos ns. 41, 52, 57, 108, 124, 187, 337, 463, 487, 488, 680 e 781.

6º anno — Historia geral — Alumnos ns. 60, 218, 430, 44[illegible] 498, 510, 521, 711, 829 e 920.

Aviso — O ponto oral para os exames de mathematica e sciencias será dado ás 8 horas da manhã, na secretaria.

CREO-PHENOL
O melhor desinfectante. Unico que mata bicheiras. — Depositarios Jacobina & C. R. Carmo 56. (1718)

LLOYD BRASILEIRO

O sr. Pires do Rio, ministro da Viação, visitou hontem o Lloyd Brasileiro.

S. ex. ali chegou cerca de 2 horas da tarde, não encontrando o dr. Alves de Farias, presidente da empresa, que se achava em Mocanguê, inspeccionando os vapores em obras, e foi recebido pelo sr Gastão de Almeida, superintendente do trafego.

S ex. conferenciou com o referido chefe e o objecto de sua conferencia versou sobre o transporte da draga "Marechal Hermes" para o porto de Cabedello, na Parahyba do Norte, onde vae ser utilisada nos serviços de dragagem do referido porto.

O sr. Pires do Rio, em seguida, retirou-se do Lloyd para o seu ministerio.

A draga "Marechal Hermes" seguirá, dentro de poucos dias, para aquelle porto, com uma guarnição de 26 homens, commandada pelo sr. Frederico Rinth.

—:— O paquete "Maranguape", segundo telegramma recebido hontem de Genova, já aportou áquelle porto italiano, conduzindo passageiros e carga.

O referido navio dentro em pouco estará de volta ao Rio, devendo, nesse trajecto, escalar em Marselha.

—:— Por acto de hontem o director resolveu conceder as seguintes licenças:

De 15 dias, sem vencimentos, ao funccionario da Contabilidade, Aristides Teixeira de Araujo; de 30 dias, com 2|4, no 1º piloto do "Bragança", José Menteiro Filho; de tres mezes, sem vencimentos, ao 2º piloto do "Prudente de Moraes", Frederico Gonçalves Vianna; de 30 dias, com 2|3 dos vencimentos, ao funccionario das Faltas e Avarias Benedicto Bretanha de Miranda; de 60 dias sem vencimentos, ao praticante de machinas do "Poconé", Carlos Lopes da Silva.

—:— Conduzindo 4.333 volumes de mercadorias para os portos do sul, o vapor "Rio de Janeiro" deixou hontem a Guanabara.

Para New York seguiu tambem hontem o vapor "Sergipe", conduzindo 32.507 volumes.

Esse navio, que não conduz passageiros, escalará apenas no porto de Recife, de onde zarpará para o porto de destino.

—:— A directoria fez hontem as seguintes designações:

Para 1º radiotelegraphista do "Poconé", Horacio Augusto da Silva Varella; para 2º piloto do "Rio de Janeiro", Carlos Augusto Maia; para medico do "Servulo Dourado", dr. Nestor de Noronha.

—:— Hontem a directoria recebeu telegramma do commandante do vapor "Cuyabá", dizendo ter deixado o porto de Funchal em demanda de Recife, conduzindo passageiros e carga

—:— O vapor "Javary", já destacado para fazer os serviços de transportes da nova linha estabelecida entre os portos de Belém e Manáos, encontra-se no dique da ilha de Mocanguê, soffrendo varios reparos no casco e nas machinas, afim de assim poder seguir viagem para aquella região no proximo dia 25, devendo, nesse longo trajecto, escalar em varios portos nortistas para receber passageiros e cargas.

O "Javary" sairá do referido dique ainda esta semana, após a conclusão dos seus reparos.

NOTAS RELIGIOSAS

FESTA DA IMMACULADA CONCEIÇÃO. — Na egreja de S. Januario e Nossa Senhora da Conceição e Dôres realiza-se, no proximo dia 28, a festa em louvor da excelsa padroeira.

E' o seguinte o programma:

A's 10 horas, será celebrada a missa solenne, com sermão ao Evangelho, por um conhecido orador sacro, grande orchestra e corpo de côros, em que tomarão parte as Filhas de Maria e distinctas cantoras.

A's 7 horas da noite, será entoado solenne "Te-Deum", com sermão.

A's 7 1|2 horas da noite, terão logar animados festejos externos.

O novenario começará no dia 18 do corrente.

EGREJA DE NOSSA SENHORA DO PARTO. — Amanhã, quinta-feira, celebrar-se-á, nessa egreja, a festa solenne de sua excelsa padroeira.

A's 7 horas, missa de primeira communhão das creanças do catecismo.

A's 8 horas, missa rezada.

A's 8 1|2 horas, renovação das Promessas do Santo Baptismo.

A's 9 horas, missa rezada.

A's 10 1|2 horas, missa solenne, pelo Cabido Metropolitano e sermão pelo padre Ricardino Sêve.

A's 6 1|2 horas da noite, offerecer-se-á á Nossa Senhora do Parto uma corôa de ouro, dadiva de varias pessoas devotas; haverá depois a consagração das creanças á Nossa Senhora.

A's 7 horas da noite, "Te-Deum" solenne e benção do Santissimo Sacramento.

ULTIMA HORA

D. IZABEL DE MAGALHÃES CARVALHO SALLES

Genesio de Seixas Salles e Abilio de Carvalho, adio, communicam ás pessoas de suas relações o fallecimento de sua sempre lembrada esposa e irmã D. ISABEL DE MAGALHÃES CARVALHO SALLES e as convidam para acompanharem o enterro que sairá hoje, ás 4 horas da tarde da rua Maria Eugenia n. 10 (Botafogo), para o cemiterio de São João Baptista. (F. 19.144.)

MARATAN
O MELHOR TONICO
Depurativo e estomacal
ELIXIR INDIGENA
(ARSENIADO)
Preparado no Laboratorio do Dr. Eduardo França
EXCELLENTE RECONSTITUINTE approvado pela Saude Publica e receitado pelas summidades medicas.
Falta de forças, Anemias, Pobresa de Sangue, Dyspepsias, [illegible] ficeis, Prisão de ventre, Velhice precoce e Syphilis. — Depositarios: Araujo Freitas & Comp. — 88, Rua dos Ourives [illegible] — Rio. [illegible]

NOTAS SOCIAES

DATAS INTIMAS

Fez annos no dia 14 do corrente, a senhorita Zenith C. Leal, filha do estimado industrial sr. Aristides C. Leal, desta praça, que offereceu, por esse motivo, ás pessoas de sua amizade, um "five o'clock-tea".

—:— Passa hoje o anniversario natalicio da senhorita Eglantina, filha do sr. Alberto de Castro, director da Escola Royal de Dactylographia.

—:— Festeja hoje o seu anniversario natalicio a galante menina Antonieta Cléo, neta de d. Isabel Herdy Alves.

—:— Completa hoje mais um anniversario natalicio a senhorita Marina de Araujo.

—:— Commemorando a sua data natalicia o sr. Djalma Solding, escriptor theatral, offereceu, domingo ultimo, uma "soirée" dansante em sua residencia, que se prolongou até alta madrugada.

—:— Faz annos hoje o sr. Antonio Manoel Teixeira.

—:— Passa hoje a data natalicia do interessante Francisco, filho do sr. Francisco Alves Barreto, chefe do serviço postal, na Camara dos Deputados.

O anniversariante, que conta apenas dois annos, offerece logo, á noite, na residencia de seus paes, aos seus amiguinhos uma mesa de doces.

CASAMENTOS

Realiza-se amanhã o casamento da senhorita Leticia, filha do dr. Leopoldo da Camara Lima e de d. Anna dos Santos Camara Lima, com o 1º tenente Trajano Alves dos Santos, filho do fallecido capitão de corveta Francisco Maria dos Santos e d. Henriqueta Alves Bastos.

Servirão de testemunhas no acto civil o dr. Joaquim de Moraes Jardim e sua senhora d. Clara Santos de Moraes Jardim, e o sr. Waldemiro Bastos e sua senhora, d. Henriqueta Alves Bastos; sendo padrinhos no acto religioso da noiva o dr. Leopoldo da Camara Lima e senhora e do noivo o sr. Waldemiro Bastos e senhora.

Acompanharão os noivos como *demoiselles d'honneur* as senhoritas Estrilla Freitas, Helena Santos, Maria Barbosa e Annita, Adalgisa e Estella da Camara Lima. Servirão de *garçons d'honneur* os primeiros tenentes da Armada Manoel Castilho, Antonio Carvalho, Paulo Penido, Victor Fontes, Accioli de Vasconcellos e Amorim do Valle.

O acto civil effectuar-se-á na residencia dos paes da noiva á rua Dr. José Hygino n. 258, ás 3 horas, e o religioso na Matriz do Engenho Velho, ás 4 horas.

—:— Segunda-feira proxima, realiza-se o casamento da senhorita Stella Henninger, filha do professor dr. Daniel Henninger, lente de Chimica Industrial da Escola Polytechnica, e de d. Dulce Pessoa Henninger, com o dr. Sylvio Ferreira da Cunha, clinico em Theophilo Ottoni.

O acto civil será de manhã e o religioso ás 4 horas da tarde, na matriz de S. João Baptista da Lagôa.

CLUBS E FESTAS

Promette revestir-se do maximo brilhantismo a *soirée blanche* que o Club de S. Christovão vae realizar em seus sumptuosos salões na noite de 24 do corrente, pois para tanto muito se tem esforçado sua infatigavel directoria, que organisou um programma todo especial para essa commemoração.

Será armada uma grandiosa arvore de Natal com innumeros brindes que serão distribuidos ás pessoas presentes, mediante sorteio.

As dansas serão, como sempre, ao som de uma excellente orchestra.

O traje, quer de senhoras quer de cavalheiros deverá ser branco.

VIDA ESCOLAR

LYCEU RIO BRANCO — Resultado dos exames dos alumnos do Jardim da Infancia: Jorge Marques de Azevedo e Roberto Marques da Costa, approvados com distincção grão 10, em leitura, exercicio de composição, arithmetica, geographia, historia do Brasil, historia natural e calligraphia; José Chagas, approvado com distincção grão 10, em leitura, arithmetica, historia do Brasil e historia natural, e plenamente grão 9, em exercicio de composição, geographia e calligraphia; Gastão Muniz B. de Aragão, approvado com distincção grão 10, em leitura, arithmetica, historia do Brasil, historia natural e calligraphia, plenamente grão 9, em geographia, e plenamente grão 8, em exercicio de composição; Eduardo Jorge Gomes, approvado com distincção grão 10, em arithmetica, geographia e calligraphia, plenamente grão 9, em exercicio de composição e historia natural, e plenamente grão 8, em leitura e historia do Brasil; Mamede Barbosa, approvado com distincção grão 10, em historia do Brasil, plenamente grão 9, em historia natural, plenamente grão 8, em leitura, exercicios de composição, arithmetica e geographia, e plenamente grão 7, em calligraphia; Egberto de Magalhães, approvado com distincção grão 10, em arithmetica, plenamente grão 9, em calligraphia, plenamente grão 8, em leitura, historia do Brasil e historia natural, e plenamente grão 7, em exercicios de composição e geographia; Manoel Garcia, approvado com distincção grão 10, em geographia e calligraphia, plenamente grão 9, em arithmetica, plenamente grão 8, em exercicios de composição, historia do Brasil e historia natural, e plenamente grão 6, em leitura; Renato Pedreira, approvado com distincção grão 10, em arithmetica, plenamente grão 9, em calligraphia, plenamente grão 7, em leitura e exercicios de composição e plenamente grão 6, em geographia, historia do Brasil e historia natural; Milton de Magalhães, approvado com plenamente grão 8 em arithmetica e calligraphia, plenamente grão 7 em leitura e historia natural, plenamente grão 6 em exercicios de composição, geographia e historia do Brasil; Maria de Lourdes Pedreira, approvada com plenamente grão 8 em arithmetica e calligraphia, e plenamente grão 6, em leitura, exercicios de composição, geographia, historia do Brasil e historia natural; Orlando da Silva Azevedo, approvado com plenamente grão 9, em historia do Brasil, plenamente grão 8, em arithmetica, plenamente grão 7, em exercicio de composição e calligraphia, e plenamente grão 6, em leitura, geographia, historia natural; Ary da Silva Azevedo, approvado com plenamente grão 6, em exercicios de composição, simplesmente grão 5, em historia natural e calligraphia e simplesmente grão 4, em leitura, arithmetica, geographia e historia do Brasil; Sergio Ferraz de Brito faltou.

ATHENEU BRASILEIRO — Resultado dos exames do curso primario:

Passagem para o curso secundario: Sylvio Maisonnette, Rubem Porto, Salvador Corrêa Sá Benevides e Antonio da Cunha Filho, approvados com distincção; Adalberto Braga, plenamente nove; Fernando Monteiro, plenamente oito; Mario Marano, plenamente seis; Rubem Ferreira, Francisco Jascone e Oswaldo Santoro, simplesmente cinco; Heitor Santoro, Gervasio Walter Pereira de Macedo, Jorge Casalle Junior e Orlandino Figueiredo, simplesmente quatro.

Passagem para a primeira classe do curso primario: Ayemo Diniz e Justino Antunes, approvados com distincção; Luiz dos Santos Carneiro, plenamente grão nove; Raymundo Paesler e Aristides Lacerda, plenamente grão seis; Nivaldo Figueiredo, Francisco Antunes e Octacilio Pereira Brito, simplesmente grão cinco.

Promoções no batalhão escolar (curso primario): 2º tenente, Avenio Diniz; 1º sargento, Mario Marano, segundos sargentos, Rubem Porto, Fernando Monteiro, Adalberto Braga, Luiz dos Santos Carneiro, Sylvio Maisonnette e Justino Antunes; terceiros sargentos, Salvador Corrêa de Sá e Benevides, Oswaldo Santoro, Francisco Jascone e Raymundo Paesler; cabos de esquadra, Aniello Marola, Octacilio Brito, Heitor Santoro, Aristides Lacerda, Nivaldo Figueiredo, Francisco Antunes, Jorge Casalle Junior, Gervasio Macedo, Antonio Cunha Filho, Manoel Fernandes Barrocas, Arthur Rodrigues, Rubem Ferreira e Moacyr Brito.

ESCOLA SARMENTO — Realizou-se hontem, na Escola Sarmento, terceira mixta do 1º districto, dirigida pela cathedratica d. Alice Ferreira, o encerramento das aulas.

A solennidade teve inicio ás 12 horas, sendo entoado o hymno nacional pelos alumnos, havendo em seguida a distribuição de premios e um programma variado de comedias e poesias o que muito agradou.

Estiveram presentes o inspector Mendes Vianna, o medico escolar dr. Leonel Gonzaga, todo o corpo docente e muitas familias.

EXTERNATO SANTO IGNACIO. — Realizou-se ante-hontem, no Externato Santo Ignacio, em Botafogo, a cerimonia do encerramento do anno lectivo e entrega de premios aos alumnos que mais se distinguiram durante o anno, merecendo, por este motivo, os titulos de distinctos.

A cerimonia foi presidida pelo dr. Tavares de Lyra, ministro do Tribunal de Contas, tendo o programma organizado, constante de exhibição de films cinematographicos, representação de comedias, recitativos, etc., agradado bastante a selecta assistencia, que ali affluiu.

Dentre os alumnos distinctos, que mais se salientaram durante o anno lectivo, figuram os srs. Aldemar Baer Bahia, Humberto da Rocha Frota, Hello de Macedo e Silva, Fabio Guimarães, Gilberto Lyra e Silva, Augusto Paulino Soares de Souza, Julio de Barros Barreto, Raul Pereira de Souza Lima, Evaristo Areal Gerpe, José Lima Lopes, Feliciano Pereira Chaves, Joaquim da Costa Ribeiro, Eduardo Bastos Agostini, Benedicto de Carvalho Veras, Oscar Saraiva, Luiz da Costa Briglada, Mario Dufire, Agostinho Accioly de Sá, Augusto Tavares de Lyra Filho, Helio de Queiroz Duarte, José Maria Motta Vianna Junior, Rodrigo d'Orsi e Sidney Suzano de França Miranda.

EM ACÇÃO DE GRAÇAS

Realiza-se amanhã, ás 9 1|2 horas, na matriz da Gloria, a missa que os bacharelandos da Faculdade de Sciencias Juridicas e Sociaes mandam celebrar pela terminação do seu curso.

VIDA ACADEMICA

DIVERSAS — Terminou com brilhantismo o 8º anno de piano do Instituto Nacional de Musica, a senhorita Rosa Marques de Oliveira, filha do sr. Joaquim Marques de Oliveira, alumna do maestro Alberto Nepomuceno.

— Concluiu o curso de direito, na Faculdade de Sciencias Juridicas e Sociaes, o dr. Dario Cezario da Costa.

— Concluiu brilhantemente o seu tirocinio academico o sr. [illegible] Monteiro do Amaral Peixoto, tendo recebido por esse motivo muitas felicitações.

ASSOCIAÇÕES

CENTRO DOS GUARDAS MUNICIPAES DO DISTRICTO FEDERA — Realiza-se amanhã, ás [illegible] horas da noite, na séde deste Centro, á rua da Carioca, n. 60, sobrado, uma reunião da classe para a qual se pede o comparecimento de todos os socios, afim de tratar de interesses urgentes.

VIAJANTES

Regressaram hoje de S. Paulo as senhoritas Noemi e Anna de Queiroz Ferreira, que foram assistir a profissão de sua irmã Maria José (irmã Rosa) na Abbadia de Santa Maria, da Ordem Benedictina.

FALLECIMENTOS

Após longo padecimento, falleceu no dia 13 do corrente o sr. Mario Gomes Brandão, funccionario da Repartição de Aguas e Obras Publicas e tio do sr. Newton Brandão, nosso collega de imprensa.

ENTERRAMENTOS

Sepultou-se hontem, no Cemiterio de Inhaúma, o sr. Domingos da Silva P. Botafogo, proprietario, residente nesta capital.

O finado deixa viuva e seis filhos.

AOS SRS. DOUTORANDOS
A joalheria OSCAR MACHADO participa que acaba de concluir um lindo sortimento de anneis de grau para todas as academias e que aos precos marcados fará aos srs. doutorandos, uma reducção de 20 %.
Rua do Ouvidor n. 1[illegible]. [illegible]

CASA HEIM
Grande armazem de comestiveis para as festas do Natal e Anno Bom. Sortimento completo de charcutaria, Carnes preparadas, queijos, massas, frutas, conservas nacionaes e estrangeiras. Vinhos, Bordeaux, Bourgogne, Chianti, Champagne, etc. Restaurant á la Carte. [illegible]

35$000 Sapatos marron e pretos, solas Neolin de 1a qualidade. CASA GUARANY
RUA 7 DE SETEMBRO, 122 — TELEF. [illegible] C. [illegible]

A Caixa Escolar "Julio Leitão", na ilha do Governador

Na Praia do Galeão realizou-se domingo ultimo, a eleição da nova directoria que vae dirigir os trabalhos no anno de 1920.

Aberta a sessão por d. Adelina Leitão, presidente da caixa no anno que findou no domingo foi procedida a eleição dando como resultado a reeleição quasi unanime, excepção dos cargos de presidente e 1º procurador para os quaes foram eleitos: para presidente o dr. João da Silva Valle, e para procurador o sr. Alberto Quadros. Verificada a apuração foram pela presidente proclamados eleitos o dr. João da Silva Valle, presidente Justino Gomes, vice-presidente; thesoureiro, major Emygdio Sucupira; 1º secretario, Francisco Leitão; 2º secretario, Paulino Conceição; almoxarife, mlle. Carolina Leitão; 1º procurador Alberto Quadros; 2º procurador, Veriano de Araujo.

Ao terminar a sessão o novo presidente convidou os presentes para um chopp em sua vivenda, não só para saudar os eleitos como para ter o prazer de ver reunidos em sua vivenda os seus amigos, pois coincidiu ser dia de seu anniversario natalicio.

ATROPELOU MAS FOI PRESO

Hontem, á tarde, na rua da Carioca, o auto conduzido por Manoel Antonio Salgado e que tinha o n. 1.009, atropelou o menor Lourival Lopes, produzindo-lhe ferimentos no rosto e cabeça. A Assistencia pensou o ferido, que foi depois transportado para a sua residencia, á rua Pinheiro Guimarães n. 106, e a policia do 3º districto autoou em flagrante o chauffeur.

O espectaculo em homenagem a Pedro Cabral

No espectaculo em homenagem ao ensaiador portuguez Pedro Cabral, a realizar-se no dia [illegible] Carlos Gomes, tomam parte especial deferencia o grande excentrico brasileiro Alfredo Albuquerque, a insigne cantora Beatriz Gouveia e o popular actor Alfredo Silva, do theatro S. José.

A MAIOR DESCOBERTA ATÉ HOJE NO TRATAMENTO DA
TUBERCULOSE
Methodo especial italiano certo e radical, approvado das maiores summidades medicas.
O Dr. Caetano Jovine (da Faculdade de Medicina de Napoles, e habilitado por titulos da do Rio de Janeiro), attende aos doentes só desta especialidade, no seu consultorio, rua S. José 56, sobrado, das 11 da manhã á 1 da tarde. Teleph. 2155, Central. (3536)

No Tribunal de Contas

O Tribunal de Contas, manteve a sua decisão anterior, que recusou registo ao pagamento de 21:000$000, ao engenheiro Heitor de Mello, pela elaboração de um projecto de edificio para a Repartição Geral dos Telegraphos, em Bello Horizonte, por entender o mesmo Tribunal que não póde ser classificada a despesa no credito aberto para despesas da construcção do edificio.

O mesmo Tribunal resolveu registar o contrato celebrado pelo Ministerio da Viação com Tracy Carney, para o lançamento, com privilegio ou monopolio de especie alguma, de um cabo submarino ligando o porto do Rio de Janeiro ao de Cuba.

Resolveu tambem ordenar o registo do adeantamento de [illegible] ao 3º official do Serviço de Povoamento, Arlindo da Costa Rego, para despesas com o desenvolvimento de patronatos agricolas no corrente anno, e manter a sua decisão anterior, que recusou o registo aos contratos com a Empresa Brasileira de Construcções Navaes, para fornecimento de um batelão e salva-vidas á Guarda-Moria da Alfandega desta capital.

Unica verdadeira cura da hernia ou
QUEBRADURA
Sem operação por meio da Cinta herniaria electrica do Instituto de Orthopedia incruenta
AVENIDA GOMES FREIRE, 12[illegible]
por cima da Pharmacia
RIO DE JANEIRO
Quem compra um Cinto que não seja feito sob medida, [illegible] a grossura da Hernia, na maioria das vezes expõe-se ao [illegible] do Intestino e corre o perigo da morte entre horriveis [illegible]
No grande Estabelecimento do Professor LAZZARINI [illegible]

parelhos são fabricados SOB MEDIDA [illegible] forme o caso e a enfermidade [illegible] nenhuma mola de ferro; são [illegible] siveis, garantindo uma contenção perfeita tambem das HERNIAS [illegible] lumosas; podendo, portanto, [illegible] lhar de seu officio, fazer exercicios de gymnastica ou equitação e [illegible] mente curado em breve tempo [illegible] ção alguma.
Este maravilhoso CINTO [illegible] na Capital do Brasil um [illegible] mo, porque é o verdadeiro [illegible] res de infelizes que viviam [illegible] tias horriveis.
Não espereis amanhã, pois a HERNIA vae augmentando [illegible] applique-a nenhum outro CINTO [illegible] seja feito por medida especial [illegible] vossa molestia, porque soffrereis [illegible] Ide, sem demora, onde [illegible] novamente a Saude e o fim dos vossos soffrimentos. As [illegible] ram no interior devem escrever sem demora, que pelo [illegible] reio lhes enviaremos todas as instrucções descriminadas, [illegible] mesmo de longe poderão obter um apparelho perfeito. [illegible] Ventre caido, Rins moveis, Dôres rheumaticas, Sciatica [illegible] vosa curadas com especiaes e modernos apparelhos [illegible] ção orthopedica para senhoras, dirigida por uma dama [illegible]
Numerosos attestados de cura
Consultas: das 9 ás 12 e das 3 ás 5 horas da tarde [illegible] ros até ás 12 horas. — Pede-se aos senhores medicos de [illegible] Não confundir este estabelecimento modelo com os [illegible] res ambulantes de passagem por esta capital. — Tratamento [illegible] pondencia.

NO MUNDO DA TELA

OS FILMS DO DIA

6) LOBO DE ESTRADA, William Hart. Artcraft — Avenida

O film em que William Hart agora trabalha na tela do Avenida é dos mais emocionantes. Nelle tem o nosso publico o inconfundivel actor um trabalho de naturalismo, um heróe que fica ao lado de muitos que já são de longa e brilhante galeria de heróes.

Basilio (William Hart), era o bandido audacioso, que se constituira o terror dos viajantes da Transcontinental, numa vasta região do Novo Mexico. Raro era o comboio que não fosse assaltado...

[illegible]

Maria deixára-se completamente illudir; levára em sua companhia, como itinerario, dous pretos africanos, asseclas de Garson, e que tinham ordem de a obrigar a não deixar voltar Roberto á Nova York, matando-o em ultimo caso.

E, só depois de se achar embrenhados nos sertões longinquos, é que Roberto percebe a guerra surda que lhe faziam os dois negros. Um dia, para livrar-se da perseguição de um delles, Morgan atira-se resolutamente ao rio e foge.

Mas o rapaz deixára cair do peito, ao correr, uma lembrança que lhe déra Maria á partida, pedindo-lhe que nunca se separasse della.

[illegible]

As estréas de hoje

Com excepção do Parisiense, que só amanhã muda programma, todos os outros cinemas da Avenida estréam hoje films novos e films de sensação a cujo frente figuram verdadeiros sensationaes do mundo da tela...

[illegible]

"Palcos e Têlas"

Sae amanhã mais um numero dessa excellente revista, como sempre primorosamente feita. Traz na capa um bello retrato de Antonio Moreno, um dos mais queridos artistas da cinematographia.

[illegible]

7) "NOS SERTÕES AFRICANOS", por William Farnum.

[illegible]

Ensino de agricultura pratica aos fruticultores de São Gonçalo

Em relação á propaganda que está fazendo o Ministerio da Agricultura, nas plantações de agrumes, para o melhoramento e desenvolvimento das nossas arvores fructiferas, especialmente no Districto Federal e municipios fluminenses visinhos, informa-nos o dr. Dias Martins, director do Serviço de Agricultura Pratica:

[illegible]

Nelle tomaram parte os seguintes lavradores: ... Martins Sobrinho, e o trabalhador Pedro Pio.

No sitio do sr. Jayme Pereira foram lavradas 6.000m² e podadas as laranjeiras. Nesta lavra aprendeu o trabalhador José Pedro o manejo do arado, comparecendo o sitio, o sr. Pedro José".

Caricatura Mundial

HOJE

O humorismo do mundo inteiro. Unica revista no seu genero em todo o mundo. — 200 rs.

(F. 18375)

Concurso de pharmaceuticos do Exercito

Serão chamados hoje, ás 8 horas, para o concurso, os seguintes candidatos inscriptos:

Alvaro de Carvalho Neves, Olivio Camillo de Almeida, Arlindo Araujo Vianna, Antonio Mendes da Silva, Manoel Luiz Simões, Boabdil Pereira da Silva, Antonio Waldemiro de Oliveira Costa, Octavio Campos de Fontes Fitanga, João Climaco da Silva, Alberto Barbosa Rodrigues, Epiphanio Gonçalves Piedade Mattos, Argeu Neves.

Turma supplementar — Ignacio Luiz da Silva, Ricardino de Azevedo Rangel, Lino Machado, e Salvador Pires Pontes.

CINEMA CENTRAL

HOJE — *A glorificação do Sentimento, do Sacrificio, e, do vero Amor, manifesta na tela!...*

Como o CINEMA CENTRAL apresenta á sociedade em geral, e, em particular á colonia portugueza, o film

A ROSA DO ADRO

O famoso e popularissimo romance portuguez — **A ROSA DO ADRO** — será hoje e até domingo proximo, exhibido no "Cinema Central". Hoje, primeiro dia de exhibição, o "Cinema Central", ás 9 horas, receberá a honrosa visita de SS. EExc. os Srs. Encarregado de Negocios, Vice-Consul em exercicio, e, Addido Militar de Portugal. Assim, tambem, serão recebidos os membros mais eminentes da colonia, aqui domiciliada.

Resumo da peça

As scenas passam-se numa encantadora aldeia minhota, a seis leguas do Porto.

Na sua casinha modesta, junto ao adro da egreja, morava com sua avó a mais linda rapariga da terra, a *Rosa do Adro*, que todos os rapazes cubiçavam. ... Fernando, acabava de concluir o quarto anno de Medicina. ... Antonio, pupillo do Padre Francisco ... a affeição que Rosa lhe devotava ...

[illegible]

Fernando leu a carta em casa da Baroneza, respondendo á Rosa que a procurara no conhecido logar onde costumavam encontrar-se; que desistisse do seu amor, porque estava compromettido já com outra. A dôr de Rosa foi tão grande, que caiu de cama com uma enfermidade que se tornou gravissima.

Concluido o curso, Fernando tratou de apressar o casamento com Deolinda.

A cerimonia devia realizar-se na aldeia, para onde todos se dirigiram.

Deolinda, logo que chegou, foi visitar a *Rosa do Adro*, que se encontrava entre a vida e a morte. As duas amigas confidenciaram longamente e Deolinda descobriu a infamia de Fernando. Sem hesitar um momento, sacrificou o seu amor, e começou a trabalhar dedicadamente para que elle honrasse o seu compromisso.

Entretanto, mão invisivel preparava uma cilada a Fernando. Por uma noite escura e horrivel era chamado á cabeceira de um doente. Ao passar a cavallo, num mattagal denso, um tiro surprehendera-o e derrubara-o gravemente ferido.

Deolinda, a amante sublime e sacrificada, havia feito chegar ás mãos de Rosa uma carta, promettendo que Fernando casaria com ella.

Quando soube desta resolução, Antonio confessou á Rosa ter sido o auctor do attentado, que commettera por amor della e escreveu ao mesmo tempo ao Padre Francisco dizendo que ia expiar com o suicidio o crime de ter feito, afinal, a infelicidade de Rosa.

O padre conseguiu salval-o, dizendo-lhe então que nunca poderia ter casado com sua irmã. No emtanto, as esperanças voltaram. A mocidade triumphou dos ferimentos e da doença. E, emquanto Deolinda ia chorando em silencio e Antonio expiava com o arrependimento a culpa de haverem amado muito, Fernando e Rosa, já casados, iam agora, de mãos juntas e alma unida, a caminho da felicidade...

O "CINEMA CENTRAL" mereceu dos Céos as — Bôas-Festas! — na A ROSA DO ADRO, "film" que exhibe. E' que essa exhibição vale homenagem a Portugal e seus filhos. E porque em tão magnifico apreço temos a Raça Portugueza, dil-o bem esta hosanna:

* * *

Raça, possuidora de intrepidez apostolica, jámais temeu affrontar as tormentas desencadeadas e todos os mares sulcou, levando, impavida, na mão robusta, o archote da revelação para, á sua luz, acordar os povos que dormiam nas trévas do desconhecido, e, erigir em cada sólo achado, o historico padrão do descobrimento!

* * *

Raça, que, na antiguidade classica, quando eram os homens seleccionados pela sabedoria, recolheu ao seu cerebro potente, as reliquias das sciencias e das artes todas, e espalhou por o mundo, as cruzadas da cultura mais alta, deixando nos Collegios, nas Universidades, nos Museus, nas Bibliothecas... o signal da sua gloriosa existencia!

* * *

Raça, de mulheres sabias, que reviveram linguas mortas, qual o latim, e nellas compuzeram as cartas que os Papas se envaideceram de receber.

* * *

Raça, de eminentes mulheres, que, até fóra da patria, por envolvente encantamento, levaram os bravos cavalleiros do passado, a adoptar por ellas, as divisas em que se fusionaram ellas mesmas e Deus — "Ob reverentiam Dei ac Mathildis reginae!"

* * *

Raça, de mulheres que marcaram epoca pela honra, cujas cabelleiras só ellas pentearam, cujos braços e collos não se descobriram nunca, ainda no Olympo, e, excelsas qual Marqueza de Tavora, que, chamada para morrer, á saciedade se resguarda, e, já deante da força, impede ao carrasco de lhe descobrir a nuca, alevantando a voz no protesto — "Não me descomponha!"

* * *

Raça, de grandes amorosos que amam o Amor, mas o amor sentimento, o amor zêlo vigilante, amor capaz de todos os extremos, que se desata em dedicações, que é feliz no sacrificio, e, tão depressa ri quão rapido ajoelha e lacrimeja! Amor que passa muito além da morte e ergue do tumulo Ignez de Castro, e a põe no throno para as reverencias da côrte!

* *

Raça, de heroes assignalados que não consentem no desmerecimento da afouteza dos seus Maiores, do que dão mostras no abandono da trincheira da guerra moderna, e na procura do inimigo invisivel, offerecendo o peito as balas, por não comprehenderem que se batem homens protegidos pela terra que só esconde os mortos!

MARIO BULHÃO.

DOS ESTADOS

Pelo Correio e pelo Telegrapho

MINAS GERAES

Paraguassú

A situação anarchica da empresa de automoveis, que liga Paraguassu' a Pontalete, está requerendo dos poderes competentes medidas promptas e efficazes que a obriguem a tomar uma orientação consentanea com os interesses da zona que percorre.

Paira sobre nós um ambiente de desillusões, de mal-estar, de impaciencias, pela postergação de compromissos que obtiveram as mais amplas e generosas concessões. A empresa não se desembolsou de um real para indemnizar os terrenos attingidos pela sua estrada; a titulos de subvenções, para os seus cofres saltaram do erario publico consideraveis sommas; tudo se lhe facilitou no engano lêdo e cego de miragens seductoras a descortinarem vastos horizontes para o progresso e afinal a situação se desnuda das apparencias falazes e deixa surgir o chaos e com elle, chorosas decepções para os patriotas sonhadores!

De dia para dia surgem factos demonstrativos da situação precaria dessa empresa que, certamente, não corresponde ao espirito da lei, á cuja sombra ella gerou.

Nada tem organizado. Não transporta mercadorias, e o transporte de passageiros é irregularissimo, sem a minima garantia e por preços fabulosos. Para todo o serviço de passageiros, de Pontalete a Paraguassu' e Machado, a empresa só possue dois automoveis velhos — adquiridos em segunda mão — de lotações reduzidissima, pelo que é necessario prévio aviso para que seja reservado logar a quem pretender delles servir-se. Não tem horario, seus automoveis andam conforme permittem os machinismos gastos e não raramente proporcionam aos passageiros surprezas desagradaveis, como ainda recentemente aconteceu a um illustre clinico de Alfenas, que, chamado para prestar seus serviços, com urgencia, em Machado, suppoz adeantar a viagem, embarcando-se naquella cidade para seguir de Pontalete, em automovel, para Machado. Surprehendeu-o um incidente, em logar ermo, obrigando-o a enfrentar por longas horas as inclemencias do tempo, sem ter sequer almoçado, tendo afinal, de concluir a sua viagem como se aprouve a Divina Providencia, já que a providencia da empresa consistiu em abandonar no meio da estrada o carro velho que o conduzia!

Afinal, nenhuma originalidade ha neste facto: não é o primeiro e nem será o ultimo.

Se a situação das demais estradas congeneres, existentes no Estado, for egual á da nossa, maldito seja o cerebro que concebeu a idéa de onerar-se o povo mineiro com uma taxa de viação para incentivar superfluidades ruidosas!

Já houve tempo de sobra para experiencias e se a empresa se julga impotente para estabelecer um regular serviço de transporte, o governo deve tomar as providencias que o caso requer. O que não deve e não póde ser tolerado, é que se continue a sacrificar por mais tempo as nobres aspirações de um povo, cuja pujança se attesta dia a dia no florescimento das suas industrias, da sua lavoura, do seu commercio e provа-o a nossa exportação de lacticinios, que já assumiu a proporções animadoras; a nossa exportação de cereaes, producção variada de polycultura, que attinge a muitas mil toneladas; a da nossa industria pecuaria, que por si só vale uma riqueza. Tudo isso reclama facilidades de transportes, para mais se multiplicar, e será um crime de lesa patria fazer-se ouvidos moucos a tão justos anhelos — (*Do correspondente*).

Pyranga

Da vigencia da tabella do Commissariado neste municipio tem resultado os maiores embaraços para o commercio e consumidores e até fome tem havido em alguns districtos, pela falta de generos de 1ª necessidade, porque a tabella os taxou por muito menos do que os mesmos eram pagos no mercado antes de seu vigor.

Necessario e muito se torna que haja uma regularização justa nos preços da referida tabella, sendo que ao governo deste Estado já o povo reclamou, infelizmente ainda sem resultado.

—:— A Empresa Hervalense de força e luz acaba de contratar o serviço telephonico com a Camara de Viçosa, ligando á séde todos os districtos do municipio.

—:— Aqui, na cidade, existe agora, como serviço municipal uma coisa que em bom termo se póde chamar excentrica, para se dar nivel e escoamento a um minusculo resquicio d'agua que se depositava na rua de Santa Rita, estando por pouco a desoccupar o cargo de presidente municipal e querendo gastar com pressa o saldo que recebeu do precedente presidente, o nosso funereo gestor mandou abrir uma valla de 7 a 8 palmos de fundura, em que está empregando uma alluvião de seus adeptos agora transformados magicamente em pedreiros e mestres pedreiros, para calçarem a mesma valla com a maior parcimonia e lerdeza possiveis, pois *a ordem* é triturar com calma os proventos da Camara, gastando-se em comel-os o maior tempo e o menor esforço. E, o interessante é que a valla nasce do microscopico deposito sem buscar nenhuma quéda antecedente e de sua origem, sem *eira* nem *beira*, aprofundam uma rua em oito palmos para tirar uma greta d'agua a trinta metros apenas de distancia. Separado um quarteirão commercial da rua, têm os negociantes o perigo ás portas e mais, privadas a sua acção e attracção commerciaes, motivando percas e damnos!... Triste modo de esbanjar o dinheiro de um municipio pobre...

Hosanna ao nosso descobridor da polvora! — (*Do correspondente*).

ESTADO DO RIO

Nova Iguassú

Dezembro, 16 — O dr. Mario Pinotti, prefeito desta cidade, levou hoje a effeito a sua annunciada visita á proxima localidade de Queimados, onde foi alvo de carinhosa manifestação.

Na estação de Queimados, que se achava repleta de familias, falou saudando o dr. Mario Pinotti, em nome da população, o major Antunes.

O prefeito desta cidade visitou ali o sub-posto de prophylaxia rural e em seguida toda a localidade.

Na residencia do major C[illegible] foi offerecido um almoço ao dr. Mario Pinotti, durante o qual reinou a maior cordialidade.

S. PAULO

S. Paulo, 16 — Estão sendo esperados de Uberaba cerca de mil rezes zebú importadas pelos creadores no municipio.

As compras deste gado, feitas ultimamente, importam em 6.000 contos de réis approximadamente, apezar da grande campanha feita contra a raça zebú, até mesmo em Uberaba.

S. Paulo, 16 — Acaba de ser fundado o Centro dos Industriaes de Fiação e Tecelagem, sendo eleita a seguinte directoria: presidente, Antonio Pereira Ignacio; secretario, Veriano Pereira e Thesoureiro, Samuel Toledo.

S. Paulo, 16 — Consta que o sr. Vicente de Carvalho renunciará, breve, o cargo de ministro do Tribunal de Justiça, sendo nomeado para substituil-o o dr. Polycarpo de Azevedo, juiz da 3ª vara civel da capital.

S. Paulo, 16 — O dr. Altino Arantes e sua comitiva são esperados amanhã, vindos pela Estrada de Ferro Sorocabana, de regresso da visita do Estado do Paraná."

PARANÁ'

Curityba, 16 — O dr. Altino Arantes, presidente do Estado de S. Paulo, embarcou hontem, ás 6 1|2 horas da noite, no trem especial que o conduzirá a S. Paulo.

S. ex. foi acompanhado até ás mesmas fronteiras com o Estado de S. Paulo, pelo Dr. Affonso Camargo, presidente do Paraná; dr. Moreira Garcez, secretario da Fazenda, e outras altas autoridades do Estado.

Ao chegar o presidente Altino Arantes á estação, foi recebido por uma estrepitosa salva de palmas. Por essa occasião foram-lhe offertados muitos "bouquets" de flores naturaes.

A rua Rio Branco e a praça Euphrasio Corrêa, regorgitavam de povo, que applaudia á passagem do presidente de S. Paulo. A força militar do Estado, postada em frente á estação, prestou ao dr. Altino Arantes as continencias ao seu alto cargo.

Todas as festas offerecidas ao presidente do Estado de S. Paulo estiveram imponentes.

"A Republica", na sua sedição de hontem, estampa um cliché em que figuram o dr. Altino Arantes e a sua comitiva.

80$, 90$ e 130$

Ternos de casemira ingleza, pura lã, preto ou de côr, sob medida.
ALFAIATARIA PARIZ
Mudou-se da rua Uruguayana 78, para o n. 52
(Não tem filial)

(4030)

INTERIOR

O ministro concedeu, hontem, as seguintes licenças: de 3 mezes ao capitão medico do Corpo de Bombeiros dr. Amaury de Medeiros, para gozal-a fóra do paiz; de 180 dias em prorogação ao guarda civil Evaristo Valenciano de 180 dias ao fiscal da guarda civil João Gonçalves Barreiros.

—:— O ministro communicou ao commandante da Brigada Policial que foi deferido o requerimento que o soldado da mesma corporação péde para ser averbado nos seus assentamentos os serviços que prestou no exercito.

—:— O ministro solicitou do inspector das companhias de Seguros uma relação das pessoas que funccionam na commissão nomeada para examinar as condições economicas e financeiras da companhia Sul America, a requerimento da mesma, bem como informações attinentes aos serviços prestados pelos mesmos auxiliares.

—:— Para satisfazer um pedido da directoria de Saude Publica, o ministro transmittiu ao da Marinha copia do officio em que aquella repartição solicita informações relativamente ao numero de allemães internados na Ilha das Flores, Campos de São Bento e Friburgo.

—:— Ao juiz de direito da 1ª vara de orphãos e ausentes desta capital foi remettido um cheque devidamente endossado, na importancia de £ 56.2.3, saldo dos vencimentos dos marinheiros brasileiros Francisco Parahyba dos Santos e Antonio Raymundo da Silva, tripulantes do vapor norueguez "Pussy Jones II", fallecidos em alto mar, sendo do primeiro importancia de £ 25.12.4 e do ultimo a de £ 30.9.10 e os papeis e cadernetas pertencentes aos mesmos e arrecadados pelo vice-consul honorario em Bergem, os quaes foram enviados a esse Ministerio pelo das Relações Exteriores.

—:— Ao director da Assistencia de Alienados foi remettido o requerimento em que o porteiro do Hospital Nacional de Alienados, José Antonio da Costa, pede pagamento de diarias a contar de 1º de outubro findo.

—:— Ao ministro da Fazenda, o sr. Alfredo Pinto, solicitou a destribuição á delegacia fiscal em S. Paulo do credito de .... 100:000$000 para pagamento a commissão promotora do monumento a José Bonifacio, na cidade de Santos, da 4ª parcella da importancia de 500:000$000, concedida como auxilio áquella homenagem ao Patriarcha da Independencia.

—:— No requerimento de Costa Magalhães pedindo inscripção no exame de historia universal no Collegio Pedro II o ministro proferiu o seguinte despacho:

"Indeferido ao requerente cumpre apresentar, pessoalmente, ou por seu procurador os documentos necessarios á inscripção e não pelo correio como diz ter feito, sem entretanto provar á allegação."

—:— No requerimento de João Teixeira da Silva Sarmento pedindo que seja conferido o titulo de engenheiro geographo o ministro proferiu o seguinte despacho:

"O requerente que allega ter frequentado as duas unicas cadeiras e a aula do curso de engenheiro geographo no anno lectivo de 1907, da Escola Polytechnica, pretende que se lhe torne extensiva a disposição do art. 1º do decreto legislativo nº 3.603 de 11 de dezembro de 1907. Das informações prestadas pelo director da alludida escola se deprehende que o requerente, no anno lectivo de 1907 esteve matriculado, cursando as cadeiras de topographia, astronomia e geodesia e a aula de desenho de cartas geographicas e mathematicas. Dessas materias, porém, não prestou exame, o que equivale dizer que pretende, agora, uma promoção, valendo-se da liberdade autorgada pelo citado decreto em época anormal e cuja disposições, de caracter transitorio, se ainda vigorassem, determinariam a mais completa anarchia no ensino".

O Electro-Ball e o Retiro dos Jornalistas

Uma generosa offerta daquella importante casa de diversões

A Empresa Brasileira de Diversões, pelo orgão de sua digna directoria, acaba de offerecer, em beneficio do Retiro dos Jornalistas, um generoso auxilio.

Resume-se elle em dois festivaes do Electro-Ball Cinema por anno, do qual se reservarão ao Retiro 50 °|° da renda, sendo um em dezembro, outro em junho.

O primeiro destes se realizará em breve, dando ainda a imprensa para o Retiro todo o resultado dos cartões de ingresso, que entregou á Associação para distribuir, com o mesmo fim.

Neste sentido a directoria da empresa, que se compõe dos cavalheiros dr. Antonio Muniz de Aguiar, presidente; Thomaz de Araujo, vice-dito; Oswaldo Ramos Lima, 1º secretario; Armando Silva, 2º secretario; Manoel José Machado, 1º thesoureiro, e Manoel Garcia Redondo, 2º dito, já conferenciou com a directoria da Associação de Imprensa, que agradeceu áquelles emprezarios a espontaneidade generosa do concurso de que carecem para a realização da obra do Retiro dos Jornalistas, em que se tem empenhado com tanto amor a actual directoria da Associação de Imprensa.

Os bilhetes de ingresso acham-se á disposição dos associados e do publico em geral, na Associação Brasileira de Imprensa.

Adubo para a lavoura

A' Sociedade Nacional de Agricultura, a Companhia Swift do Brasil, com séde no Rio Grande do Sul, offereceu uma amostra do adubo fabricado pela mesma.

Esse adubo, segundo informa aquella Companhia, compõe-se de ossos e pedaços de carne, deseccados e moidos em pó, analysando, mais ou menos: 5 % de amoniaco (equivalente a 4 1|8 % azoto); 38 % de phospato de ossos (equivalente a 17 % de acido phosphorico, e 21 % de cal (Cª O).

O adubo é acondicionado em saccos de 100 kilos, bruto e a Companhia poz á disposição dos socios da Sociedade Nacional de Agricultura o *stock* de 50.000 kilos, cujo preço é de Rs. 106$000, por 1.000 kilos, peso bruto, ensaccado, no Rio Grande, sendo a carga e descarga por conta dos compradores.

O governo federal concede transporte gratuito nas estradas de ferro da União e no Lloyd Brasileiro para o adubo destinado aos lavradores, que o requererem no Ministerio da Agricultura.

Nova freguezia

Foi creada a de Conceição do Andaraby Pequeno

Por decreto do cardeal arcebispo foi creada nesta archi-diocese mais uma parochia na egreja de Nossa Senhora da Conceição do Andaraby Pequeno, que veio ao encontro dos desejos das familias catholicas desse arrabalde, que de ha muitos annos vinham se interessando para conseguir essa aspiração. Os limites da nova parochia foram desmembrados das parochias do Engenho Velho e da Conceição de Lourdes.

Por provisão de hontem foi nomeado vigario da nova parochia o padre Henrique Magalhães, que hontem mesmo, perante o cardeal arcebispo fez a sua profissão de fé, e que deverá tomar posse no dia 25 do corrente, celebrando missa em seguida.

O padre Henrique Magalhães em quem recaiu a escolha de sua eminencia, é um sacerdote de grande illustração, que muito se tem notabilidade na tribuna sagrada.

O ministro Guimarães Natal tem uma conferencia no Cattete

O ministro Guimarães Natal teve hontem, á tarde, uma conferencia com o presidente da Republica, tratando ainda uma vez do trabalho que apresentou sobre a creação de tribunaes regionaes em todo o paiz.

Como se sabe e temos publicado, ha um projecto de lei neste sentido, do qual o sr. Epitacio Pessôa, quando presidente da commissão de Legislação e Justiça, foi o relator.

O governo vê com sympathia a creação desses tribunaes.

Historia complicada de uma nota promissoria

O sr. Faria Souto, 1º delegado auxiliar, foi hontem procurado pelo negociante Carlos Alberto de Mello Alvim, que lhe fez sabedor do seguinte:

Ha tempos fazia o queixoso transacções commerciaes, por meio de notas promissorias, de sociedade com seu irmão Miguel de Souza e Alvim; este ficava com os documentos endossados em branco, para facilidade de qualquer expediente preciso. Mais tarde os dois irmãos separaram a sociedade, e elle não exigiu balanço, nem verificação de documentos devido á plena confiança que seu irmão lhe merecia. Succede que agora foi apresentada a protesto, pelo sr. Agenor Moreira, uma promissoria de 5:000$ de que o queixoso era endossante e emittida por João Manoel da Costa a favor de Antonio Joaquim Manoel da Cunha, não conhecendo o queixoso nenhuma dessas pessoas.

O sr. Carlos Alberto suppõe que essa nota tivesse ficado entre os papeis de seu irmão, em branco, como era de costume, e fosse abusivamente aproveitada pela esposa deste, que está divorciada.

Transferencia de escrivães e commissarios

O chefe de policia transferiu, por acto de hontem: do 23º districto para o 21º o escrivão Valentim Gaia e deste para aquelle o escrivão Abilio Cruz; do 21º para o 25º o commissario Belmiro Julio Vianna; do 28º para o 15º, o commissario Bento Galvão da Costa Braga e do 15º para o 28º o commissario José Luiz Machado.

Soldados que espancam presos

O sr. Nascimento Silva, 3º delegado auxiliar, foi procurado por uma commissão de moradores em Marechal Hermes, que lhe foi pedir providencias contra os policiaes destacados no respectivo posto que maltratam e espancam os presos.

A referida autoridade mandou apurar o facto para agir como for de direito.

CINEMA GUARANY
Rua Frei Caneca, 131
Hoje — Um exito comprovado — Hoje!
O DUELLO MYSTERIOSO
1º e 2º episodios, em 5 partes.
ODIO AOS HOMENS
drama da Triangle Films por Jack Meredith e Winnifred Allen.
5ª e 6ª-feiras — Uma ruidosa victoria: — Homem contra homens". (F. 19135)

CINEMA VELO
Rua Haddock Lobo 192
Mary Mac Laren
EM
Vaidade humana
6 actos da Séri de Ouro
Fannie Ward
EM
O ESTREITO CAMINHO DA VIDA
5 actos da Pathé
Brevemente — "Salomé".

CINEMA IRIS

Propriedade de J. Cruz Junior — Rua da Carioca ns. 49 e 51

ATTENÇÃO! --- Visto que na proxima semana iniciaremos o grande film --- Elmo, o Poderoso-- na quarta-feira, dia 24, não nos será possivel dar, na proxima semana, série alguma deste film de hoje, pelo que resolvemos exhibir

HOJE -- 4 séries -- 4 episodios -- um espectaculo completo de

O DUELLO MYSTERIOSO
(ou "O CASO CARTER")

formidavel drama de mysteriosas aventuras da UNIVERSAL, em que HERBERT RAWLINSON e MARGUERITE MARSH, são admiraveis.

9º episodio — A CILADA; 10º episodio — OS CONTRABANDISTAS; 11º episodio — NEVOA ASPHYXIANTE; 12º episodio: — OS DETENTORES DO RAIO "X".

A cilada dos bandidos que atiram Annita para entre os contrabandistas — A intervenção inesperada de Kennedy — As aventuras no poço da mina — O roubo dos documentos — São episodios, são scenas sensacionaes que empolgam todos.

NOTA — Este film não será exhibido na proxima semana.

Depois de amanhã — Dois grandes dramas, e dois grandes artista — Frank Keenan, em bello film em 5 partes — O ULTIMO LANCE, e o querido Neal Hart, em O VAGABUNDO.

De HOJE a UMA SEMANA!!
Faltam apenas 7 dias!!

Então tereis a maior maravilha em series até hoje feita — Um trabalho de ELMO LINCOLN — o homem mais forte do mundo, mais forte (parece incrivel!) que ROLLEAUX!! — E tereis tambem a meiguice de GRACE CUNNARD, em

-:--:- ELMO, O PODEROSO! -:--:-

18 séries — a maior obra da UNIVERSAL, que bate o proprio record em sensação — Não ha trucs — E' o prodigio da força em prol da justiça, do amor e da boa causa.

DIA 24 — VESPERA DE NATAL — SO' NO IRIS.

O sensacional acontecimento do dia!
HOJE, no Cinema PARIS
Continuam as enchentes sobre enchentes

THEDA BARA, a genial artista, no seu triumpho absoluto, na protagonista da grandiosa biblica

SALOME'

8 LONGOS E IMPONENTES ACTOS, EDIÇÃO DA AFAMADA FABRICA "FOX FILM":

SALOMÉ é um surprehendente trabalho de reconstrucção historica, cujo assumpto extrahido do Velho Testamento, é reproduzido com a maxima fidelidade na téla, de uma factura impeccavel, sendo o trabalho de Theda Bara neste film uma das suas mais notaveis creações artisticas! PREÇOS COMMUNS! 5ª-feira — LOUISE GLAUM, a grande artista, em A ALMA FRANCEZA. (F. 18432)

CINE TIJUCA
Praça Saenz Pena
Hoje — Gaumont e Artcraft — Hoje — Gaumont Jornal e mais um numero de caricaturas.
TIH-MINH
[illegible] episodios, em 4 partes
Cadeias de amor
[illegible] actos — Elsie Ferguson
Amanhã — Continuação do film "No Rastro do Tigre", e [illegible]

Cinema HADDOCK LOBO
Hoje—Dia das creanças—Hoje
MUTT e JEFF, em: Apanhando uma Herdeira"
NO RASTRO DO TIGRE
5ª e 6ª séries, 4 partes —Continuação.
O CLAMOR DO FRACO
5 actos, por Fanair Ward.
Amanhã — "A mulher", 7 actos, de Mauricio Tourneur: "Terrivel encrenca", 2 actos comicos, da Fox Film.

CINEMA PATRIA
Rua S. Luiz Gonzaga n. 78
Hoje—Programma novo—Hoje
AMOR E OURO
Drama em 6 actos, por Katherine Barrimore
MYSTERIO SILENCIOSO
13ª e 14ª séries, por Francis Ford.
Amanhã — Jura funesta, 7 actos. Sexta-feira — Iracema, 6 actos. Dia 24 — Jerusalém libertada. (F. 19031)

CINE MEYER
Avenida Amaro Cavalcanti, 25
HOJE — SO' — HOJE
O escandalo
por Constance Talmadge, em 5 partes.
A CASA DA BONECA
por Elsie Ferguson, em 5 partes. (F. 19058)

CINEMA ANDARAHY
Rua B. Mesquita 640. Tel. V. 2698
Hoje — SO' — Hoje! Magnifico programma! — 1ª parte: PANNO DE SEGURANÇA, por Norma Talmadge. 2ª parte: REPUDIADA. Drama emocionante, 6 partes, por Mae Murray
• Attenção! Amanhã, terá inicio o sensacional film em séries: — "Duello mysterioso". Emocionante. Attrahente, interessante film de aventuras pelos celebres artistas: Herbert Rawlinson e Margaret Marsh. Successo nunca visto! Só no Andarahy! (F. 18405)

Cinema Parc Brasil
Empreza Leandro & C.ª, rua D. Anna Nery, 258
HOJE — 2 grandiosos films — SO HOJE
Casados por um momento
pela querida Madge Kennedy.
Dona da situação
por Dorothy Gish, da Paramount.
Amanhã — "Luva vermelha", 13º e 14º episodios, e "O golpe decisivo", por Dorothy Gish. Sabbado — "Affronta infamia", por Williams S. Hart. (F. 19119)

Cinema Modelo
Rua 24 de Maio 287
Hoje! Hoje! Hoje!
Leah Baird e James Morrison, no grandioso drama em 7 actos:
JURA FUNESTA
(Mysterio e sensação) — 7 actos.
ENNA SAREDO, a mais bella actriz italiana, em:
TRIUMPHO DE UMA MARTYR
5 actos. Technica moderna e desempenho acima de qualquer critica.
Amanhã — "O tenente do nono regimento", 6 actos. "O Deus pagão", 6 actos, por H. B. Warner, "A feira em Vancouver", documentario.

Cinema Smart
214—Boulevard 28 Setembro
Só hoje! Só hoje! Só hoje!
A gloriosa obra de José de Alencar transportada á téla:
Iracema
O melhor film nacional. Devido a exigencias de programmação, este estupendo film será exhibido somente hoje.
Carlitos num music-hall
2 actos.
O romance de Mina
5 actos por Dorothy Gish.
Só hoje! Só hoje!

Cine Boulevard
Boulevard 28 de Setembro, 163
HOJE HOJE
O cinema que vos offerece os melhores programmas.
1º film:
Pathé-Journal
Ultimas modas e Sports mundiaes
2º film:
Max Linder quer divorciar-se
O Rei do riso, vos proporcionará 30 minutos de grandes gargalhadas, tanto a velhos como creanças, em 2 grandes actos.
3º film:
Sacrificio de irmão
Grandioso drama em 6 longos actos da Fox, em que surge a figura resplandecente de William Farnum, a maior gloria contemporanea.
Amanhã — "Sacrificio de Irmão" e "Chantagista por amor". Só sexta-feira — Cadeias de amor, ou Rosa do mundo. (F. 19022)

Cinema Mattoso
Praça da Bandeira
Hoje! Hoje! Hoje!
HAROLD LOCKWOOD
o bello norte-americano — em
PELOS HUMILDES
5 actos da Metro. — Drama da vida real.
ETHEL BARRYMORE
A maior actriz americana em:
NA PENUMBRA DA VIDA
Um dos melhores films do anno. — 5 actos da Metro.
Amanhã — "Aurora nova", por William S. Hart; "Duello mysterioso", 5ª e 6ª séries e "Bobote em apuros", 2 actos, por Carlitos.

CORREIO SPORTIVO

TURF

DERBY-CLUB

O programma da corrida de domingo proximo

Ficou hontem organizado o seguinte programma para a corrida de domingo proximo, no hippodromo do Itamaraty:

Pareo "Seis de Março" — 1.100 metros — 1:500$ e 300$000 — Abá, 5 kilos; Garoto, 50; Farrapo, 49; Zuleika, 47; e Cravina, 47.

Pareo "Progresso" — 1.609 metros — 1:500$ e 300$000 — Severo, 52 kilos; Mamoury, 47; Jubilo, 49; Kally, 51; Impia, 48; e Jaraguá, 47.

Pareo "Derby Club" — 1.609 metros — 1:700$000 e 340$000 — Hortensia, 53 kilos; Argentina, 49; Tabyra, 49; Mysterio, 51; e Acayá, 50.

Pareo "Itamaraty" — 1.609 metros — 1:500$ e 300$000 — Oyster Bay, 53 kilos; Kallem, 53; Corcyra, 50; Mahomet, 51; Móka, 49; Iassy, 49; e Cruzeiro do Sul, 51.

Pareo "Dois de Agosto" — 1.609 metros — 1:500$ e 300$000 — Gavarni, 50 kilos; Julepin, 52; Señorita, 48; Paulette, 51; Newnham, 49; e Paulus, 50.

Pareo "Doutor Frontin" — 1.750 metros — 2:000$ e 400$000 — Chamor, 51 kilos; Grand Duke, 49; Quebec, 50; Edu, 50; Madrugador, 52; e Land Lady, 50.

Pareo "Dezesete de Setembro" — 1.609 metros — 1:700$ e 340$ — Vaidosa, 52 kilos; Cinders, 51; Monroe, 52; Rubens, 48; Alda, 47, e Alto, 50.

"Grande Premio Encerramento" — 1.609 metros — 5:000$000 e 1:000$000 — Licas, 57 kilos; Minoru, 52; Bliz, 47; Bombazo, 50, e Majestade, 54.

* * *

VARIAS NOTICIAS

Acham-se á venda, por modico preço, os animaes Cinders, Bombazo, Zuleika, Umbara, Iacta, Lyrio, [illegible] Satan e Mysterio [illegible]. Os pretendentes deverão se entender com o sr. Abel Novaes, [illegible].

— Abá, cujas condições nada deixam a desejar, terá novamente domingo proximo, a direcção de P. Zabala.

— Assumiu a presidencia da Protectora do Turf, de Porto Alegre, o sr. Hugo Teixeira.

— Embarcará na proxima semana para o Paraná, em viagem de recreio, o estimado "entraineur" sr. Fernando Schneider, em companhia de sua esposa.

— Anda em boas condições a egua Zulika, [illegible] Escobar.

— Completamente curado da manqueira de que foi affectado reapparecerá domingo proximo disputando o "Grande Premio" [illegible] Minoro, o pensionista do stud R. Lopes & Pino acha-se bastante movido.

FOOTBALL

O GRANDE ENCONTRO DE DOMINGO NO ESTADIO

O Fluminense e o Flamengo medirão forças, na presença do presidente da Republica

Nestes ultimos annos do sport carioca, ou, melhor, nunca, na historia do football da cidade, se teve ensejo de defrontar com uma prova da importancia e da sensação daquella que vae ser levada a effeito, domingo, no magnifico estadio da rua Guanabara, entre o Fluminense e o Flamengo.

A posição que guardam os dois competidores no concurso, e a excellente organização dos respectivos quadros, aperfeiçoada por treinos individuaes e collectivos os mais rigorosos, emprestam a gigantesca partida fóros de uma luta como não ha exemplo entre nós, principalmente considerando que jamais um concorrente logrou, depois do triumpho em dois campeonatos consecutivos, chegar, ainda, á frente de todos os seus rivaes, nos derradeiros jogos do segundo turno de terceiro anno de disputas gloriosas.

O Flamengo dispõe, actualmente, de um conjunto capaz de fazer frente ao do Fluminense, e esta circumstancia é uma garantia para o exito do combate.

Accresce, para completar o fulgôr da tarde, que o presidente da Republica pela primeira vez, dará ao football a honra de sua presença, comparecendo, acompanhado de sua exma. familia, ás tribunas de honra do estadio.

Estamos em affirmar que, tal qual succedeu nos grandes encontros do Sul-Americano, o campo do tricolôr terá que fechar as suas portas, guardando dentro de suas vastas dependencias o maximo de lotação dos 2[illegible] mil espectadores.

O domingo vindouro consagrará definitivamente o triumpho do football na vida social carioca.

O CONSELHO DA PRIMEIRA DIVISÃO DA LIGA

O caso Othelo Rossi e a denuncia do Botafogo

Reune-se, esta noite, em sessão ordinaria, o conselho da 1ª divisão da Liga Metropolitana.

Estamos informados de que o delegado do Fluminense, munido de provas irrecusaveis, responderá ao officio do Botafogo relativo ao passe do sr. Othelo Rossi.

Além deste assumpto, há outros que tornam importante a sessão de hoje, entre os quaes a nomeação do juiz para a prova Fluminense-Flamengo.

* * *

AS FESTAS SPORTIVAS DO CENTENARIO

Um officio importante e esclarecedor

A directoria do Fluminense, accusada injustamente [illegible]

[illegible]

... rente á organização, direcção e realização dos jogos olympicos, o Fluminense Football Club, valendo-se da faculdade que lhe confere o dito projecto, entrará em combinação com a Confederação Brasileira de Desportos, de maneira que seja respeitada a autoridade desta em relação a este assumpto.

Aproveitando o ensejo, apresento os protestos de minha alta estima e consideração."

Respeitando assim a autoridade da Confederação Brasileira de Desportos e da Liga Metropolitana de Desportos Terrestres, entendemo-nos com o autor do projecto, e, de commum accordo, alterámos a sua redacção, na parte referente aos jogos olympicos, que ficou assim estabelecida, pelo sr. Ascoli, na integra:

"Art. 29 — A sociedade desportiva Fluminense Football Club, com séde no Rio de Janeiro, é declarada de utilidade publica, sendo-lhe concedido o direito de desapropriação, nos termos da legislação em vigor, dos terrenos adjacentes aos de sua propriedade, necessarios á conclusão das obras de seu estadio e complementares aos seus fins de aperfeiçoamento physico, e tambem moral, da mocidade brasileira.

Paragrapho 1º — E' tambem concedido, a titulo precario, ao Fluminense Football Club, nos fundos do terreno do palacio Guanabara, sito á rua General Pinheiro Machado, no Rio de Janeiro uma area, a partir de uma linha parallela á fachada posterior do edificio do mesmo palacio Guanabara, tirada a sessenta metros dessa fachada, e a terminar nos limites extremos desse proprio nacional.

Paragrapho 2º — Para o uso e gozo deste favor, o Fluminense Football Club comprometter-se-á préviamente, perante a commissão commemorativa, mediante declaração assignada pela sua directoria, a pôr á disposição da Confederação Brasileira de Desportos, segundo condições que serão estipuladas entre ambos, todas as suas dependencias para que esta organize os festejos desportivos do Centenario da Independencia do Brasil e constantes dos campeonatos brasileiros de jogos olympicos, jogos floraes de armas branca e de fogo, estabelecendo, no espaço que lhe for cedido, as pistas necessarias a toda a especie de athletismo ao ar livre, principalmente o alpinismo, o motocyclismo, o cyclismo e as carreiras pedestres [illegible]

[illegible]

MISTURANDO ALHOS COM BUGALHOS...

Ainda o encontro S. Christovão x Flamengo

[illegible]

AS "MÁS IMPRESSÕES"...

Palavras de um collega

[illegible]

... grandes duvidas. Não era o mesmo quadro. Não era o mesmo quadro do match contra o Fluminense. A sua defesa era a mesma, heroica e tenaz; mas a linha não; portou-se de modo abaixo do mediocre. Não apresentou aquelle afan impetuoso e brilhante do jogo do Villa Isabel.

Braz, tornado o centro do ataque, não empregou positivamente toda a influencia pessoal de que é capaz. Disso resulta o silencio do trabalho do conjuncto. Não se via aquella habilidade ligeira e continuada desse jogador. Por doença ou má vontade por indisposição ou pelo que fosse, não correspondeu á confiança dos seus companheiros."

Os griphos são nossos.

WATER-POLO

Abrahão faz annos hoje

O sport nautico vê, satisfeito, passar hoje o natalicio do querido sportmen patricio Abrahão Saliture, o mais perfeito rower brasileiro e figura de grande destaque que representa com vantagem os sports aquaticos nacionaes perante qualquer campeão internacional.

Abrahão Saliture, o conhecido nadador, invencivel no nosso paiz e vencedor de varias provas entre competidores sérios, fóra delle, é um grato orgulho para nós, uma perfeita gloria que colloca o nosso pavilhão sportivo ao lado dos mais gloriosos pavilhões estrangeiros, muitos dos quaes sobrepuja heroicamente, para gaudio dos foros sportivos brasileiros, para orgulho da nossa terra, tambem por seu intermedio collocada no principal degráo da escada de gloria, collocada entre as primeiras, collocada entre as melhores e collocada com valor, dignidade e brilho.

Quem acompanha as victorias deste destemido veterano, o mais consagrado campeão que, para nossa satisfação, vive no nosso meio, floresceu em nosso seio e se ufana de ser brasileiro, póde com independencia soltar em altas vozes o grito de desafio para todos os cantos do Universo em que se cultivam os sports: "Temos um homem de valor e competencia e força e podemos lutar!"

[illegible]

Os treinos de amanhã

[illegible]

Um aviso da Federação do Remo sobre o Torneio Infantil

[illegible]

Liga Commercial de Desportos Athleticos

[illegible]

* * *

Uma assembléa no Intendencia Athletico Club

O presidente do Intendencia convida os membros da directoria e demais associados para assitirem a assembléa geral a realizar-se amanhã, quinta-feira, ás 6 horas da tarde, na séde provisoria, á rua Mourão do Valle n. 18. Por ser assumpto que a todos interessa, é indispensavel a presença de todos.

* * *

Ramos F. C.

O presidente deste club convida os directores para se reunirem em sessão semanal da directoria hoje ás 20 horas.

Uma carta registrada que não chega a destino

Queixa-se o sr. Manoel Beiriz, residente em Aymorés, Minas, de que tendo registrado uma carta, com valor declarado de 20$000, na agencia postal daquella localidade, a 2 de setembro do corrente anno, destinada ao sr. J. Ribeiro dos Santos, livreiro estabelecido nesta capital, até a presente data a alludida carta ainda não chegou ao seu destinatario, apezar de sucessivas reclamações.

Chamamos para o caso a attenção do director dos Correios.

Club dos Funccionarios Publicos Civis

A directoria do Club dos Funccionarios Publicos Civis, enviou ao presidente da Republica o seguinte telegramma:

"Exmo. sr. dr. Epitacio Pessoa, m. d. presidente da Republica. Cattete. — Directoria Club Funccionarios Civis tem a honra de collocar sob valioso patrocinio v. ex. justa pretenção dos funccionarios civis serem attingidos com augmento vinte e cinco por cento seus actuaes vencimentos attenta precarissima situação que atravessam. Tudo confiamos do alto espirito da justiça de v. ex."

A VIDA EM VIDROS

Rhum Creosotado

DO

Ernesto Souzo

BRONCHITE

Rouquidão, Asthma, Tuberculose pulmonar

GRANDE TONICO

abre o appetite e produz a força muscular

FORMULA:

CREOSOTO DE FAIA

-:- IODO -:-

Hypophosphito de SODIO

Hypophosphito de CALCIO

-GLYCERINA-

Fartos elementos para a Hygiene dos Pulmões

: : Robustez : :

GRANADO & C.

Rua 1º de Março n. 14.

(8406)

EXAMES DE PREPARATORIOS NO COLLEGIO PEDRO II

Serão chamados hoje, ás 9 horas da manhã, os seguintes candidatos:

[illegible]

... Prochet, George Mutzenbecker, Gentil Cintra Ferreira, Gabriel Grim Moss, Gerson de Salles Coelho, Geraldo Pessoa Bezerra, Mario Castro de Oliveira Filho, Paulo Cesar da Silva Costa, Paulo Antonio Telles Bardy e Sebastião Giglio.

Turma supplementar: Gaudencio Cesar de Mello Sobrinho, Gilberto de Carvalho Lustosa, Haroldo Lisboa da Graça Couto, Hugo Fortes, Heraclio Rodrigues, Henrique Borges Monteiro Filho, Humberto de Queiroz Mattoso, Helio de Almeida Azambuja, José de Moura Coutinho e Jorge Accioly Cabet.

Arithmetica — 1ª turma effectiva — Adalberto Castilho de Carvalho, Alceu Guimarães de Azevedo Junior, Chryso de Leão Fontes, Fernando de Souza Castro, João Mesquita Gonçalves, João da Silva Balthazar, João Barros Rodrigues Junior, João Thomaz Netto, João Machado, João Baptista Barroso Calaça, Joaquim de Macedo Fernandes, Joaquim Marcellino de Castro Marçal, Laura Lobthe da Silva, Luiz Henrique Marques da Costa, Luiz de Britto Albernaz, Luiz Machado Bacta, Luiz Felippe Caminha da Silva, Luiz Felippe Bourque Burlamaqui, Louis de Souza Aguiar, Raul Dias Costa.

2ª turma effectiva — Luiz Rodrigues de Carvalho, Luiz Felix Mandroni, Luiz Mario Ascenção, Luiz Felippe Cardoso, Luiz Pereira dos Santos, Luiz Ernesto Rocha Lassarce, Luiz de Moura Monteiro, Luiz Santayana de Cysne, [illegible] de Carvalho Almeida Filho, Luiz Felippe Vieira Souza, [illegible] Antonio Wexeroix de Belfort, Luiz Fernandes Pinto da Costa, Lauro Monte-Mór, Lauro Bettamio, Lauro Sodré Borges, Lauro Augusto de Medeiros, Leonardo de Carvalho Netto, Lauro de Carvalho Monteiro, Léo de Arinos Pimentel, Lahier Marinho da Cunha.

Turma supplementar — Ladario de Carvalho, Letacio de Medeiros Jansen Ferreira, Lourenço Ribeiro Swerago, Leopoldino dos Reis Oliveira, Lourenço Coluci Junior, Lucas de Quiroz Mattoso, Lothar Brasilio Schmal Meyer, Luciano Americo Santa Rosa, Leopoldo Gomes, Lirio F. Santarém.

Geometria — Turma effectiva — Amelli Sapinoza, Eurico Fernandes, Luiza Sapienza, Luiz Castilho de Andrade, Murillo de Leão Fontes, Mario [illegible] Rangel.

Historia Universal — 1ª turma effectiva — Edgard Paulo Taves, Francisco Oshmund Coelho, Fernando Magnavita, Floriano Baptista de Paula, Frederico Archie Taves, José de Carvalho Ferreira, José Venturello Sobrinho, José Americano do Brasil, José Vergueiro da Cruz, José de Paula Telles, José Renato Pedroso de Moraes, José Almeida Rabello, José Lima Verde, José Luiz Quadros Palhano, José Villela Pedras, João Soares da Silveira, João Arlindo da Silva Guimarães, João Caetano de Freitas, João Paulo Duarte, João Tafuri. 2ª turma effectiva — João Wellisch Junior, João Tavares Gomes, João Carvalho da Silva, João Gomes de Figueiredo Sobrinho, João de Lucena Neiva, João José Vieira, João Julio de Proença Filho, João Jenz, João Miranda Junior, João Moojen de Oliveira, João José da Silva Junior, João Chaves Penna, João Romeiro Netto, João Pereira Machado Junior, Joaquim Antonio Dias de Amorim Netto, Joaquim Monteiro de Barros, Joaquim Candido Baptista Noronha, Joaquim de Lima Fernandes Moreira, Joaquim Xavier da Camara, Joaquim Mello Camarinha. — Turma supplementar — Jorge Iberê, Jorge Saldanha Bandeira de Mello, Jorge Marques de Oliveira, Jayme Ramos Lameira, Jayme da Cunha Mello, Jair Rodrigues Ribas, Julio Americano Brasileiro Filho, John Raschle, Juvenal Gomes Ferreira, Jair Delfino da Silveira.

Historia do Brasil, 1ª turma effectiva — José Euzebio Filho, José Olyntho Ferreira, José Ribeiro Portugal, José Francisco Bastos de Oliveira, José Marinho Barroso Feijó, José Alves de Campos, José dos Santos Rodrigues, José de Wenceslão de Arantes Junqueira, José Pedro Ferreira da Costa, José Morethson Soares, José Guedes de Souza, José Ferreira Bastos, João Coelho Branco, João Marinho Falcão, João Antonio Pereira, Joaquim Ribeiro Junior, Joaquim Pinto de Oliveira, Joaquim Machado Pavão, Joaquim da Silva Simões, Pedro Paulo Monte. — 2ª turma effectiva — Julia Souto Maior Lago, Jorge Beral Sardinha, Jorge Marcellino Pinto Filho, Jorge Felinne Tafuri, Jorge Eduardo Mirandela, Jorge de Oliveira Mattos, Jorge Frederico de Souza da Silveira, Jorge Antonio Mattos Fiatos, Josino Pires Gonçalves, Josino de Magalhães Barros, Jayme da Silva, Jayme França Alonso, Jayme Gonçalves da Silva, Jayme Sampaio Lamas, Jau Ribeiro Vianna, Jaundyr de Paula Braga, Jussaro Faustino de Souza, Jadar Nogueira, João Lebon Regis, Lina Cavalcanti de Mendonça. Turma supplementar — Lauro Pinheiro Baptista, Lauro Rego Jardim, Lauro de Sá e Silva, Lauro Savastani, Fontoura, Leverzé José da Cunha, Lino Dias de Amorim, Luiz do Rego Pontes, Luiz da Rocha Chataignier, Luiz Nery Dias, Luiz de Rego.

Physica e chimica — Primeira turma effectiva: José Cardoso Martins, José Xavier Filho, José Wenceslau Junior, João Marcellino Pinto Junior, João Carlos Muratori Filho, João Nepomuceno Malles de Souza Aguiar, Joaquim de Freitas Martins, Joaquim Antonio Leite de Castro, Joaquim Rezende Leite de Oliveira, Joaquim Ildefonso Barbosa Lima, Joaquim Theophilo de Azevedo Cruz, Jorge Mendes de Oliveira Castro, Jehovah de Figueiredo Mattos, Jayme Augusto de Amorim, Jayme de Barros Gomes, Julio Agostinho Vieira, Jandyra de Castro Fretz, Jarbas de Camargo Pentendo, Ludovico Portocarrero Velloso, Willer de Magalhães Pinto.

Segunda turma effectiva: Luiza Sinvierd, Luiz de Freitas Valle Aranha, Luiz Felippe da Rocha Fragoso, Luiz Simões Lopes, Luiz Jacintho Vergue de Abreu, Luiz Borges de Andrade Ramos, Luiz Baptista Torres, Luiz Gonzaga de Mello Palhares, Luiz Mafee e Luiz Herminio de Oliveira Castro.

Turma suplementar: Luiz Leite Bandeira de Mello, Luris Valdetaro Cardovil, Lourival Sourigue de Uzeda, Lucas Gouvêa do Amaral, Ladario de Carvalho, Liszt de Sá Vieira, Lauro Martins Ferreira, Lincoln Machado, Lafayette Silveira Martins Rodrigues Pereira e Leonidas de Vagas Dantas.

Segunda chamada de portuguez — Estão abertas as inscripções de segunda chamada de portuguez para todos os candidatos que faltaram á primeira, durante tres dias, a partir de hoje, 16 do corrente, dando cada um delles cabal justificação da sua falta.

Segunda chamada de geometria — Estão abertas as inscripções de segunda chamada, nas mesmas condições acima referidas.

Commissariado

Alterações em tabellas

[illegible]

O ministro da Marinha esteve na ilha das Enxadas

[illegible] ... teve hontem na ilha das Enxadas.

S. ex. assistiu ali aos exames de artilheria que estão sendo procedidos nas Escolas Profissionaes.

NOS THEATROS

Notas & Noticias

Esperanza Iris

Em ultima récita de assignatura, despedida da companhia e dedicando seu espectaculo aos aviadores brasileiros, realiza hoje sua festa artistica no Lyrico a actriz Esperanza Iris, que amanhã ás 2 horas da tarde deixa o Rio para embarcar no "Avon", que a levará a Europa, onde vae trabalhar com sua companhia. As festas artisticas da fulgurante estrella mexicana costumam ser de enchente e de alegria. De enchente será a de hoje mas de alegria não, visto todos os admiradores de Esperanza Iris se não conformarem em que a companhia tenha feito tão curta temporada no Rio. Mas a companhia deve voltar ainda ao Brasil. Será em fins de dezembro de 1920, quando Esperanza Iris se despede do theatro.

A récita de hoje é cheia de attractivos. Será representada a opereta "Conde de Luxemburgo", fazendo Esperanza Iris pela primeira vez, a "Angela Didier" e como nota curiosa os tres actos da opereta serão cantados cada qual por um barytono distincto dos que tem a companhia em seu elenco. Assim Manoel Russell cantará o 1º acto; Enrique Ramos, cantará o 2º e, finalmente, Juan Palmer, o 3º acto. Fechará o espectaculo, a unica representação da lindissima zarzuela "Chateau Margaux", que tem excellente desempenho pela companhia e na qual Esperanza Iris tem optimo papel. As toilettes que a festejada de hoje apresentará foram compradas em Nova York custando cerca de 30 contos de réis.

O Circo Nelson

Só depois de amanhã, sexta-feira, estreará no Republica, a grande companhia do Circo Nelson, em vista de não estarem definitivamente concluidas as obras de adaptação do theatro e circo, e mesmo porque a companhia que está fazendo grande successo em S. Paulo, aproveita para dar ali mais dois espectaculos. O facto porém é que depois de amanhã com certeza, a companhia fará sua apresentação com um programma magnifico, realizando-se a primeira matinée no sabbado, com um programma magnifico. Os bilhetes estão a venda tendo tido enorme procura.

A Lyrica estréa amanhã

Estréa amanhã, no Lyrico a companhia Lirica Italiana que alli fará uma temporada durante a qual representará as operas mais populares do antigo e moderno repertorio. Os elementos conhecidos do elenco, recommendam a companhia que certamente corresponderá á expectativa. Os artistas que pela primeira vez nos vão visitar, veem precedidos de bom reclame tendo todos elles cantando em theatros da melhor categoria. Como é quasi da praxe a companhia fará sua apresentação com "Aida", cantando na noite seguinte, a opera "Rigoletto", para estréa da soprano Simzis e tenor Baldrich estando os bilhetes á venda para estes dois espectaculos com extraordinaria procura na bilheteria do theatro, sendo certo que o theatro conseguirá enchentes.

O exito da "Flôr da Noite"

No repertorio da companhia que trabalha no theatro S. Pedro não houve ainda, desde que ella ali estreou, peça alguma que fizesse as receitas que a "Flôr da noite" tem feito, nestes seis dias passados. Confirmam-se assim todas as esperanças que na peça punham todos quantos viam seus ensaios ou nella tomavam parte e que a imprensa dia a dia noticiava. E' na verdade "Flôr da noite" tem todos os elementos das grandes peças que empolgam as platéas, desde a sua primeira scena em que se começam a desenhar as situações fortes que arrebatam, até á parte comica em que o publico ri estrondosamente. E' enfim o verdadeiro theatro, o theatro de exito seguro, o theatro preferido, que esgota lotações consecutivas e que faz com que a gente para se garantir tenha de adquirir de vespera as localidades, como está acontecendo no S. Pedro. Hoje, ás 7 3|4 e ás 9 3|4, teremos a "Flôr da noite".

Artistas contratados para a nova companhia do Trianon

Tem havido grande curiosidade por parte do publico em conhecer o elenco da nova companhia do Trianon. Ao que sabemos elle é bom e homogeneo. Citemos nomes. Em primeiro plano figura o de Apollonia Pinto, a grande artista brasileira que foi, com Leopoldo Fróes, um grande elemento de successo no Trianon durante tres annos consecutivos. Pertence tambem á troupe Ferreira de Souza, que é um nome feito no theatro brasileiro. Jorge Alberto, galã comico admiravel, afastado ha algum tempo do palco, volta naturalmente a occupar o logar de destaque que sempre desfructou. Falemos tambem em Elisa Campos, ingenua apreciadissima, e Lino Ribeiro, actor intelligente. Ha outros elementos de merito na troupe. Não ha, portanto, que duvidar da victoria da nova companhia do Trianon, organizada pela competencia de Gastão Tojeiro e que fará sua estréa na proxima sextafeira, com O idolo das meninas, de Julio Roma, devendo representar em seguida o melhor trabalho do autor d'O sympathico Jeremias, intitulado A inquilina de Botafogo.

A festa da Paz

O semanario "Palcos e Telas" continua a receber muitas adhesões de artistas e de clubs da Capital, para o originalissimo réveillon que realizará no Lyrico, de 31 de dezembro para 1 de janeiro. Assim é que a famosa comedia de Arthur Azevedo, "Uma vespera de Reis", vae ter a seguinte distribuição: Mãe, Davina Fraga; D. Francisca, Angelica da Silveira; Bermudes, Eduardo Pereira; Alberto, Alvaro Fonseca; Reis, Caetano Gonzaga; José (moleque), Canêdo.

Na representação tomará parte um authentico rancho de pastorinhas.

"Palcos e Telas" está completando o programma do certamen de dansas e canções caracteristicas. Além da pantomima, é esta a parte mais sensacional do espectaculo, pois será desempenhada por distinctas senhoritas e cavalheiros das colonias aqui residentes, trajando as suas roupas typicas. O sensacional "réveillon", como está annunciado, começará á meia-noite.

DIVERSAS

Deve reapparecer a 27 do corrente, no Recife, a companhia Ruas, de que é primeira figura o actor Nascimento Fernandes. Essa companhia trabalhará ali até 17 de janeiro, partindo no dia seguinte de regresso á Lisboa.

— O actor Alexandre Azevedo está reorganizando a sua companhia para trabalhar no Recreio ou no Republica. Farão parte do elenco Lucilia Peres, Adelaide Coutinho, Judith Rodrigues, João Barbosa. A estréa deve ser com o drama [illegible] Chianca.

— Segue [illegible] o se acotado de [illegible] Serra.

— A companhia [illegible] os seus ultimos [illegible] e domingo, no Recreio [illegible] D. Ignez de Castro.

— Amanhã realiza [illegible] José o actor Paulo [illegible] tival, com a revista [illegible] e a comedia burleta [illegible] samento de João de [illegible] pressamente por [illegible] ultima entrada [illegible] Deus, Otilia Amorim [illegible] Franklin de Almeida [illegible] drigues.

— Está marcada [illegible] rente a première da [illegible] ginal de Miranda [illegible] encrenca. A peça que [illegible] de typos nacionaes [illegible] maestro Bento Mossurunga.

O QUE HA HOJE:

LYRICO — Realiza-se [illegible] pectaculo de despedida [illegible] Esperanza Iris, [illegible] dá a graciosa [illegible] mesma companhia. O programma consta da representação [illegible] "O conde de Luxemburgo" e da zarzuela "Chateau Margaux".

S. PEDRO — Mais duas representações da "Flor da noite" [illegible] nante peça de Oduvaldo Vianna [illegible] hoje a companhia que trabalha no S. Pedro. A peça tem despertado [illegible] interesse e todas as noites tem [illegible] esgotadas as lotações do velho e tradicional theatro do Rocio.

CARLOS GOMES — Acaba hontem completamente a representação do drama "O poder do ouro" [illegible] excellente conjuncto que trabalha na direcção de Eduardo Pereira. A peça tem magnificos lances dramaticos e os interpretes sabem [illegible] provocando calorosos applausos da platéa.

S. JOSE' — Continua em scena com geraes demonstrações de agrado a revista "Não bebo mais" [illegible] S. José. Todas as noites Alfredo Silva, João de Deus, Otilia Amorim são fartamente applaudidos pela platéa que dá por bem empregado o tempo que ali passa.

POLYTHEAMA — [illegible] seus ultimos espectaculos [illegible] companhia acrobatica e [illegible] trabalha no Polytheama [illegible] Machado sob a direcção [illegible] Anthony Lowandes. Hoje ha uma attrahente funcção.

BRIGADA POLICIAL

O general Pessoa declara que as praças dos quadros não podem ser apontados em postos senão [illegible] de serviço ou por outro motivo justificados, ou ainda por serviço ás suas seguições.

— Por ordem do dia de hoje, o general Pessoa determinou sejam adoptados no almoxarifado e na pharmacia da Brigada os tres modelos destinados ao registro da carga e descarga dos medicamentos, drogas, vasilhame e accessorios de pharmacia.

— Serviço para hoje:

Uniforme 4º (kaki).

Superior de dia — capitão Abreu.

Medico de dia 12 horas — [illegible] dr. Barros.

Medico de dia 24 horas — capitão dr. Macedo.

Pharmaceutico de dia — 1º tenente Aguiar.

Interno de dia — 2º tenente [illegible] cano.

Auxiliar de official de dia [illegible] — sargento Esposito.

Musica de promptidão a fanfarra do regimento de cavallaria.

Ronda:

No 4º districto — 1º tenente [illegible] nino.

Com o superior de dia — 2º tenente Wenceslão e 1º tenente Faustino.

Botafogo — 2º tenente [illegible] Costa.

Guarda:

Da Amortisação — 2º tenente [illegible] fredo.

Da Moeda — 2º tenente Cicero.

Do Thesouro — 2º tenente [illegible]

Promptidão:

No Quartel General — 2º tenente Jesuino.

Na Cavallaria — 2º tenente [illegible] bar.

Dia aos corpos:

No 1º batalhão — 2º tenente [illegible] mundo.

No 2º batalhão — 1º tenente [illegible] Costa.

No 3º batalhão — capitão [illegible] cio.

No 4º batalhão — capitão D[illegible]

Na cavallaria — capitão [illegible] Branco.

No quartel de Botafogo — 2º tenente Confucio.

No quartel de Andarahy — 2º tenente Izidro.

A conducção de presos — Será fornecida pelos batalhões e [illegible] gional Botafogo de accordo [illegible] dido que for feito.

O 1º batalhão fornece — [illegible] do quartel general; a promptidão [illegible] incendio; 3 inferiores para [illegible] praças para emergencia; o [illegible] to; os demais serviços já [illegible] dos e o mais que for pedido.

O 2º batalhão fornece — [illegible] res para ronda; 30 praças para [illegible] gencia o policiamento; os demais serviços já determinados e o mais que for pedido.

O 3º batalhão fornece — [illegible] res para ronda devendo [illegible] res ser apresentado na [illegible] pessoal, ás 8 horas, para [illegible] districto; 1 praça para [illegible] tencia; 30 praças para [illegible] policiamento os demais [illegible] determinados e o mais que [illegible]

O 4º batalhão fornece — [illegible] res para ronda; a promptidão [illegible] correios; 30 praças para [illegible] policiamento; os demais [illegible] determinados e o mais que for pedido.

O regimento de cavallaria [illegible] 10 praças para a promptidão [illegible] nente; 2 inferiores para [illegible] rondar a caes do porto [illegible] to; 1 clarim para ordens [illegible] os demais serviços já [illegible] o mais que for pedido.

O Gabinete de Engenharia [illegible] — 1 bombeiro de dia.

A companhia de metralhadoras [illegible] nece a promptidão [illegible] mais que for pedido.

INSTITUTO HISTORICO

O conde de Affonso Celso convocou para amanhã, [illegible] 18, ás 8 1|2 da noite, [illegible] bléa geral ordinaria do [illegible] Historico, que se devia [illegible] do no dia 15.

O famoso conto

Conforme noticiamos [illegible] sr. Antonio Flavio [illegible] bado, na rua do [illegible] por dois passadores de [illegible] gario, que a maque [illegible] mãos 10:000$000. [illegible] companhia do inve[illegible] do 11º districto, aquelle [illegible] controu na porta [illegible] "Bole-bole", na rua [illegible] vigarista José Ferreira [illegible] residente na rua d[illegible] n. 92, e que attende [illegible] "Cigarreiro".

O lesado reconheceu [illegible] um dos seus assaltantes [illegible] gou absolutamente [illegible] sido, mas em todo caso [illegible] so para a séde do districto.

A policia de Pernambuco prende um criminoso celebre

O capitão Julio [illegible] pector do Corpo de [illegible] cebeu telegramma [illegible] noticiando ter sido [illegible] ladrão assassino A[illegible] um criminoso celebre [illegible] da policia, tendo [illegible] sagem assignalada [illegible]

A ultima façanha [illegible] praticada na Guyana [illegible] onde elle matou um [illegible] de Cayenna. Foragido [illegible] da policia, passou [illegible] Central, donde [illegible] exercido activamente [illegible] ção, transferiu-se p[illegible] evidenciando-se na A[illegible] raguay, Uruguay e [illegible] zendo-se que era [illegible] grande bando.

Ha cinco mezes [illegible] licia informações [illegible] achava no Rio [illegible] postos em seu encalço [illegible] fugiu a tempo.

Recebendo a [illegible] prisão, o capitão Julio [illegible] pediu a promptidão [illegible] do celebre bandido [illegible] tambem os [illegible] André Melgarejo [illegible] garejo, Cyriaco [illegible] Sezino [illegible]

HOJE --:-:-- ESTRÉA --:-:-- HOJE

Jardim Zoologico Norte-Americano

Director e proprietario: Anthony Lovrande

THEATRO POLYTHEAMA — LARGO DO MACHADO 19. Tel. 1143 B. M

-:- A's 9 horas da noite -:-

HOJE --:-:-- ESTRÉA --:-:-- HOJE

-:- A's 9 horas da noite -:-

A Grande Pyramide

Composta por elephantes, dromedarios, leões, pumas, cabras e cães formam um conjunto, um grupo magnifico, produzindo um quadro, que não póde ser imaginado e que até agora não se tem visto. Uma novidade, um espectaculo ante o publico de Sul America, que com segurança não se verá jámais. Venham esta noite e admirarão uma grande novidade

A leôa Musette saltando por cima do elephante BABY

-:- — Dromadario e o cão vivo — -:-

Em seus differentes trabalhos

-:- -:- Jime e o Leão Prince -:- -:-

no balanço acompanhado pela celebre

Cabra Candelaria

A Puma monstruosa

-:- -:- LEONELLA -:- -:-

no seu famoso salto de 18 pés e passando por um arco de fogo.

Hoje -- Estréa o feróz e sanguinario Tigre Real, de Bengala QUEEN

Apresentado pelo temerario domador italiano Sr. Pedro Abitabile. O Tigre Real de Bengala QUEEN, causou a morte já a 2 de seus domadores. Matou, em 1908, em Barcellona, o sr. Adolfo Bernalé, dentro da propria jaula, e feriu em Berlim, de tal forma ao Sr. Daniel Boom, que este veiu a fallecer dois mezes depois. Este mesmo tigre, pertencendo então a esta Empreza, feriu gravemente, em Venado Tuerto, Republica Argentina, no dia 12 de maio de 1910, o sr. Luciano Landes, domador africano.

O Tigre QUEEN será apresentado por uma unica vez nesta cidade, devido ao ordenado extraordinario de 50 pesos de ouro que exige o Sr. ABITABILE cada vez que entra na jaula onde está o referido tigre.

Espectaculo Nec plus ultra.

Polytheama Meyer

Empresa J. J. Araujo Filho

Rua Dias da Cruz, 77. Tel. 4571, V.

Companhia de operetas, revistas e peças sertanejas, da qual fazem parte as primeiras actrizes ZAZA' SOARES e ESTHER BERGERAT. Direcção dos artistas R. Guimarães e C. Nazareth. Regencia do maestro Domingos Roque.

Amanhã — QUINTA-FEIRA, 18 — ESTRE'A DA COMPANHIA —

A peça sertaneja em 1 acto:

Caboclo de Raça

e a revista do pranteado artista Olympio Nogueira.

O PAU D'AGUA

A applaudida actriz ZAZA' SOARES fará 5 importantes papeis. Os demais, pelos artistas: Branca de Lima, Marianna Soares, Laura Monteiro, Carmen Del-Mar, Mendonça Balsemão, C. Nazareth, O. Nogueira Sobrinho, Decio Denhart, João Silva, Luiz Bastos, Capozi e Aquino Silva.

Coristas de ambos os sexos — 22 numeros de musica. A's 8 3|4. Preços populares. (F 19069)

THEATROS DA EMPRESA JOSE' LOUREIRO

LYRICO

Amanhã -- Quinta-feira, 18

— A's 8 3|4 —

-:- ESTRÉA -:-

— DA —

Grande Companhia Lyrica Italiana

Maestro director da orchestra, Cav. Arthuro de Angelis.

A celebre opera em 4 actos do maestro Verdi

AIDA

PREÇOS — Frizas e camarotes, 30$; poltronas, 6$; varandas, 6$; cadeiras de 2ª e balcão, 2$; galerias numeradas, 2$500; galeria, 2$000.

Bilhetes á venda.

Sexta-feira: "Rigoletto". Estréa dos artistas Olga Simzis e Baldrich.

LYRICO

DESPEDIDA DA COMPANHIA ESPERANZA IRIS

HOJE--A's 8 ½ em ponto--8ª récita de assignatura--HOJE

Grandioso festival artistico de homenagem e despedida a ESPERANZA IRIS, que dedica sua festa aos gloriosos AVIADORES NACIONAES

UM PROGRAMMA ARTISTICO E REPLETO DE NOVIDADES!

Pela primeira vez ESPERANZA IRIS, na "Angela Didier", da opereta de exito

Conde de Luxemburgo

Cantando a parte de protagonista os tres baritonos da companhia

1º acto	2º acto	3º actos
MANUEL RUSSEL	ENRIQUE RAMOS	JUAN PALMER

Finalizará o sensacional espectaculo a linda zarzuela de VALVERDE

CHATEAU MARGAUX

Cantada e representada pelos illustres artistas: ESPERANZA IRIS, Josephina Segarra, Enrique Ramos, Galeno e Penedo.

REPUBLICA

Estréa - Amanhã, quinta-feira, 18 - Estréa

— A'S 8 3|4 —

GRANDE CIRCO NELSON

As mais notaveis attracções gymnasticas, acrobaticas, equestres, zoologicas, comicas e mimicas !...

70 -- Artistas de ambos os sexos -- 70

MISS MAY e LEO JACKSON do Hypodromo de Londres

FERAS AMESTRADAS por Mlle Celia

10 tonys — A unica companhia de CIRCO que varia o programma de 2 em 2 dias — 6 palhaços

Matinées chics nos sabbados e quintas-feiras e matinées infantis nos domingos e feriados.

A QUE'DA DA MORTE! (quéda desamparada de toda a altura do theatro).

PREÇOS — Frizas e camarotes, 30$; cadeiras de 1ª, 5$; cadeiras de 2ª, 4$; balcão, 3$; galeria, 2$; geral, 1$500.

Bilhetes á venda na bilheteria e Casa Lopes Fernandes — Avenida n. 138. (F 18326)

Theatros da Empresa Paschoal Segreto

S. PEDRO

Grande Companhia Nacional de Operetas e Melodramas (genero do Theatro Chatelet, de Paris) — Direcção artistica de EDUARDO VIEIRA — Maestro regente da orchestra LUIZ MOREIRA.

HOJE — A'S 7 ¾ e 9 ¾ — HOJE

VERDADEIRO ACONTECIMENTO THEATRAL! A PEÇA MAIS DISCUTIDA NA IMPRENSA!

FLOR DA NOITE

(Scenas do "bas-fond" carioca)

Poema de ODUVALDO VIANNA — Partitura de ADALBERTO DE CARVALHO, os felizes autores de AMOR DE BANDIDO!

Protagonista . . . . ABIGAIL MAIA

Automoveis fornecidos pela Garage Royal — Chôro authentico pelo grupo de Lero

Mise-en-scene de EDUARDO VIEIRA

Amanhã - Flor da noite

S. JOSE'

Companhia nacional, fundada em 1 de julho de 1911 — Direcção artistica de Eduardo Vieira — Regente da orchestra Bento Mossurunga.

HOJE - A's 7, 8 3|4 e 10 1|2 - HOJE

O maior successo da actualidade

A interessante revista de costumes cariocas em dois actos, nove quadros e uma apotheose, original de Henrique Junior, musica do maestro Paulino Sacramento.

Não bebo mais

Barbadinho — ALFREDO SILVA; Bam-bam-bam — João de Deus; Times, jornalista, Ernesto Begonha (compéres).

Scenarios de Jayme Silva, Angelo Lazary, Joaquim dos Santos e Emilio Silva.

Guarda-roupa da empresa a cargo de D. Pautilia de Azevedo — Montagem de A. Novelino.

Amanhã — Festa de Paulo Ferraz. A seguir — A HORA DA ENCRENCA.

Carlos Gomes

Companhia EDUARDO PEREIRA

— ESPECTACULO COMPLETO —

— A's 8 3|4 —

O PODER DO OURO

No intervallo do 2º para o 3º acto, far-se-á ouvir o celebre violonista

-:- CANHOTO -:-

que executará ao violão os trechos de musica: Abysmo de Rosas—Marcha Triumphal Brasileira — Madrugada e Uma noite na roça.

PREÇOS DO COSTUME. (F 18444)

Empresa Nacional de Opera

Rua Senador Dantas, 46 A

CURSO GRATUITO de CANTO

Direcção do prof. ALBERGARIA

Na Secretaria da Empreza, acha-se aberta a matricula de alumnos dos cursos de canto gratuitos, todos os dias uteis, das 14 ás 16 horas até 31 de Dezembro.

Rio de Janeiro, 6 de Dezembro de 1919. (F15839)

GUERRA

O ministro mandou desincorporar da directoria geral do Tiro de Guerra as seguintes sociedades de "Tiro": ns. 220, 305, 330, 426, 465 e 551 com sédes respectivamente nos municipios de Ubá, Ibertioga, Passa Quatro, Oliveira, Sylvianopolis, Lavras, Jacutinga e Cambuquira, no Estado de Minas Geraes.

— Foram nomeados auxiliares dos instructores de tiro e instrucção militar das 1ª, 3ª, 5ª, 6ª e 7ª regiões militares respectivamente, os 1ºs tenentes Edmundo Linhardt Barbosa Peixoto, Ottoni Quiteiral, Pery Alexandrino da Luz, José Lima Maria da Silva Lisbôa e José Antonio de Sant'Anna Medeiros; Antonio da commissão de defesa de Santos, o capitão do 5º batalhão de caçadores Pedro Ribeiro Dantas.

— Apresentaram-se hontem ao ministro os generaes Joaquim Ignacio e Luiz Barbedo, este por ter deixado o commando da região militar de Pernambuco e aquelle por ter vindo á esta capital tratar de assumptos que interessam intimamente á 2ª região militar.

— Foi dispensado do logar de ajudante de ordens do commando da 6ª região militar o 2º tenente Luciano José da Silva.

— Corria hontem no Ministerio que o sr. Pandiá Calogeras expediria um aviso ordenando a dois officiaes que exercem as funcções de professores de gymnastica na Escola Normal, que optassem quanto antes.

— O 1º tenente Dorvallino Campello de Araujo foi transferido do 14º para o 15º regimento de cavallaria e o 1º tenente Pedro Gomes da Silva, deste para aquelle regimento.

— O general Bento Ribeiro, chefe do Estado-maior communicou ao commandante da 1ª região militar acharem-se abertas, naquella repartição, até 13 de janeiro vindouro, as inscripções para o concurso de auxiliares de instructores de aviadores das Escolas de Aviação Militar.

CRUZ VERMELHA

Escola de enfermeiras

Serão chamadas hoje, ás 3 horas, a exame pratico oral as seguintes alumnas do 1º anno: Violeta Martins, Emilia Ferreira e Rosa Rabello.

Turma supplementar — Esmeraldina França, Carlota Bastos e Alice Barbosa.

NA ESCOLA DEODORO

Inauguração da Exposição de Trabalhos

Effectua-se hoje, ás 6 horas da tarde, na Escola Deodoro, a inauguração da exposição de trabalhos dos alumnos de diversas escolas municipaes.

A exposição estará aberta das 6 horas da tarde, ás 9 horas da noite, e será encerrada no dia 23 do corrente.

MARINHA

O ministro recommendou aos chefes de secção do Ministerio que remettam até o dia 15 de janeiro do anno proximo os relatorios parciaes dos serviços das suas repartições, afim de que o relatorio do seu Ministerio possa ser apresentado na epoca propria.

— O capitão-tenente Arthur de Andrade Leite foi nomeado capitão do porto de Pernambuco.

— O ministro solicitou do seu collega da Fazenda isenção de direitos aduaneiros e outros impostos para um apparelho radio-telegraphico que se encontra na Alfandega desta capital.

— De accôrdo com o parecer do Almirantado o ministro concedeu ao vice-almirante graduado Carlos Frederico de Paria, a medalha militar, de ouro, visto haver o mesmo completado, antes da sua reforma, trinta annos de bons serviços.

— Foram designados: o capitão tenente Luiz Custodio Ferreira Pinto, para embarcar no "Deodoro"; e o mecanico naval de segunda classe Francisco da Paz, para embarcar no "Paraná".

Uma acção julgada improcedente

Perante o juizo da 5ª vara civel, a firma E. Ashwith & Cia., propoz uma acção summaria contra a Companhia Fluminense de Alpercatas, allegando ter a ré registrado na Junta Commercial uma marca de calçados, imitação da dos autores, e pedindo a annullação da referida marca.

A ré levantou a excepção de incompetencia de Juizo, adresentando "de meritis" a defesa quanto á improcedencia da acção.

Subindo os autos conclusos ao juiz Octavio Alvim, s. s. desprezou a preliminar levantada pela ré, mas considerando que o aspecto ou as dimensões e os dizeres das marcas são differentes entre si, não sendo possivel qualquer confusão, julgou improcedente a acção, condemnando os autores ao pagamento das custas.

A CENTRAL DO BRASIL

A nova estação de mercadorias em S. Paulo

O dr. José Luiz Baptista subdirector da Central do Brasil, regressou hontem de S. Paulo, onde foi para resolver o caso dos terrenos para a construcção da estação de mercadorias de Norte.

Na reunião realizada em S. Paulo o dr. José Luiz offereceu pelos terrenos a quantia de 219:508$000, sendo que por parte dos respectivos proprietarios pediam a 1.153:812$000.

Ha grande divergencia nos preços. A differença é de 809:394$000.

Auxiliares academicos para a Assistencia

Será iniciado amanhã, o concurso de auxiliares academicos do Posto Central da Assistencia. As primeiras provas, que são escriptas, serão realizadas na Escola de Aperfeiçoamento, á rua Marechal Deodoro.

FAZENDA

Em conferencia com o sr. Homero Baptista estiveram hontem, no ministerio da Fazenda, os senadores Francisco Salles, J. J. Seabra e os srs. Monteiro de Andrade, presidente do Banco do Brasil, e James Darcy, do Conselho Administrativo da Caixa Economica.

—:—Por portaria de hontem foi exonerado, a pedido, José Antonio Lamounier, do logar de escrivão da collectoria das rendas federaes em Conceição do Rio Verde, Estado de Minas.

—:— A "Société Anonyme Le Foncier de France et des Colonies" requereu ao ministro pedindo autorização para funccionar no Brasil.

—:— O sr. Homero Baptista despachando o pedido, determinou que a requerente se habilite nos termos do disposto no decreto 5.072, para obter a referida autorização.

—:— O ministro permittiu a Faid Aleranam pagar em prestações mensaes de 200$000 a sua divida de 1:200$000 para com a Fazenda Nacional.

—:— O ministro concedeu hontem aos negociantes Barrozo & Irmãos licença para vender estampilhas do sello adhesivo.

—:— O ministro mandou remetter ao collector federal em Iguassú os recursos dos tabelliães dos 1º e 2º officios, afim de que o mesmo collector informe se os recursos de que tratam os ditos recursos são situados em zona urbana ou rural.

—:— Foi deferido o requerimento de Oscar Menezes Pamplona, pedindo baixa de sua fiança para vender estampilhas do sello adhesivo.

—:— O ministro indeferiu o requerimento do 1º escripturario da Alfandega de Corumbá, addido á do Rio Grande do Sul, Jayme Rosa, pedindo justificação de faltas.

—:— O ministro pediu ao seu collega da Viação um seu parecer sobre o requerimento da Companhia Viação São Gonçalo pedindo para se utilisar de um barracão no mercado desta capital.

—:— O ministro indeferiu o requerimento de Carlos Augusto Gomes Leal e Celso Cavalcanti de Albuquerque, pedindo reintegração nos logares de fieis de armazem da Alfandega de Pernambuco.

PREFEITURA

Esteve hontem na Prefeitura o intendente Vieira de Moura, que conferenciou com o sr. Sá Freire, sobre o seu projecto de sua autoria, sobre o Theatro Municipal.

Resolveu-se, nessa conferencia, a apresentação de uma emenda substitutiva, que autorisa a construcção de um theatro nacional, para a alta comedia. Será aproveitado o material do ex-Apollo, devendo tambem, no orçamento, ser consignada a verba de 200 contos.

— Foi por decreto de hontem, da Directoria de Obras o contínuo addido ao extincto Districto Geral do Theatro Municipal, Guilherme Corrêa da Silva.

— Esteve hontem na Prefeitura uma commissão de inspectores de films cinematographicos, que entregou ao sr. Sá Freire uma representação declarando que se encontravam dispostos a cooperarem na fiscalização dos cinemas, quanto á segurança dessas casas de diversões.

COM OS CORREIOS

Bento Ribeiro reclama uma agencia

Os moradores da estação de Bento Ribeiro pediram-nos chamemos a attenção do director dos Correios para que seja definitivamente installada alli a agencia dos Correios, que tanta falta está fazendo.

Aqui deixamos o pedido.

COM A PREFEITURA

As ruas que reclamam

Pedem-nos os moradores da rua Barão de Cotegipe chamemos a attenção do Prefeito para o melhoramento de que carece a referida via publica, melhoramentos esses iniciados pela administração Frontin mas que não tiveram prosseguimento.

Neste sentido os queixosos dirigiram um telegramma ao presidente da Republica.

VIAÇÃO

Foram approvadas pelo ministro as novas instrucções regulamentares para vigorar na E. F. S. Catharina, a partir de 1º de janeiro de 1920 e o respectivo quadro do pessoal titulado.

Por essas instrucções a estrada de ferro S. Catharina, inclusive a secção fluvial fica subordinada á inspectoria federal das estradas e será dirigida por um director de nomeação do ministro da Viação.

—:— O ministro indeferiu o requerimento dos concessionarios exportadores de manganez pedindo reducção no frete desse minerio na E. F. Central do Brasil.

—:— O inspector federal de viação maritima e fluvial foi autorizado pelo ministro a dar exercicio na repartição que dirige ao engenheiro fiscal da segunda classe, addido, da inspectoria federal das estradas José Corrêa Rabello.

—:— Com relação á proposta feita pelo director da Oeste de Minas de promoção a 1º escripturario daquella via ferrea, do 2º Mucio Jansen Vaz, na vaga de Americo Wenegorowis Brasil, o ministro proferiu o seguinte despacho: "Verifique-se se não ha addido em condições de ser aproveitado.

—:— O ministro officiou ao seu collega da Fazenda solicitando as necessarias providencias afim de que o credito de 60:000$000, distribuido á Delegacia do Thesouro no Estado da Bahia, seja entregue ao engenheiro chefe do 3º districto da Inspectoria de Obras contra as Seccas, Abelardo André dos Santos, para ser applicado nos serviços das estradas de rodagem de Queimadas a Monte Santo e de Amargosa a Santo Novo, no referido Estado da Bahia.

—:— O ministro transmittiu ao director presidente do Lloyd Brasileiro copia do officio em que o nosso consulado geral no Havre communicou ao Ministerio do Exterior o fallecimento, em 15 de setembro ultimo, do foguista do vapor "Taubaté", Antonio de Oliveira, em consequencia de ferimento recebido em conflicto, no porto de Brest.

CENTRAL DO BRASIL

Foram despachados hontem, os seguintes requerimentos:

Sequeira Veiga & Cia. — Pedem restituição excesso de frete — Indeferido, sob o mesmo fundamento do despacho desta data, exarado na reclamação n. 304, relativa á expedição n. 3 de 10 de setembro ultimo;

Paulo Cesario Carneiro — Concedo 15 dias, com 2|3 da diaria;

Crescencio de Araujo — Concedo 22 dias, com 2|3 da diaria;

Ayres da Costa Pinheiro, Francisco Sanches, Pedro Corrêa da Fonseca, Joaquim Dias, Joaquim de Araujo Filho, João Raymundo Nonato, Hyppolito Joaquim, Luiz Carlos Cardoso, Arthur Silva Paschoal, Appolinario Januario de Almeida, Patricio Gonçalves e José Honorio — Concedo 30 dias, com 2|3 da diaria;

Manoel Lopes — Concedo 32 dias de licença, com 2|3 da diaria;

Pampolim Luiz, João Previsto, Alipio Alexandre Guimarães, Cecilio Pereira, Seraphim Pereira Pinto — Concedo 90 dias de licença, com 2|3 da diaria;

Benedicto Lino de Oliveira — Concedo 90 dias de licença, com 2|3 da diaria;

Alberto Ferreira da Cunha, Joaquim Felix de Souza e Sebastião Cherem de Moraes Rego — Concedo 90 dias, com 2|3 da diaria;

Benedicto Rodrigues Leal — Concedo 90 dias, sem vencimentos;

Manoel Vieira Maciel — Concedo 90 dias, com abono integral;

Euclydes de Oliveira Salles — Permitto a ausencia por 60 dias, sem vencimentos;

José Fabello Bordon, pede indemnização — Legalise o sello;

Leopoldo Fernandes — Pede restituição á titulo de assignatura do Diario Official — A importancia já foi recolhida á Imprensa Nacional. Dirija-se portanto, áquella repartição;

Eugenio Conceição de Oliveira — Averbe-se o tempo apurado na 5ª Divisão;

F. Fernandes & Cia. — Pede indemnização — Foi providenciado sobre o assumpto urgente da reclamação, que está dependendo de alguns esclarecimentos;

João Albano de Oliveira — Rectifique o nome pelos meios legaes;

João Nunes — Pede transferencia de logar — Não ha vaga;

Vicente de Paula da Silva Alvarenga — Certifique-se;

Pedro Salese, José Limongi, Pedro Jacintho Pereira Filho, Radamés Reraque Murta e Rosentino da Silveira Gomes — Pedem restituição de porções — Restituam-se, mediante recibo;

Carlos Goursand — Concedo 30 dias com ordenado.

AVISOS

Dinheiro em 4 horas

Empresta-se a funccionarios publicos federaes, activos, aposentados, reformados do Corpo de Bombeiros, Policia e ás "pensionistas do Thesouro", a pequenas prestações e a prazo de 10, 20, 30, 36 e 42 mezes, processo facil, pagamento immediato. Fazem-se quitações em todos os bancos. Rua da Assembléa n. 117, 1º andar. (3.552.)

PUBLICAÇÕES A PEDIDO

Tonico BAY-RUM

PARA OS CABELLOS

Impede a queda do cabello, tonificando o couro cabelludo.

Preservativo da calvicie, o seu uso constante é garantia segura do brilho, da maciez e do crescimento do cabello,

Perfume muito agradavel

A' venda em todas as pharmacias e perfumarias de primeira ordem

R. KANITZ

Rua 7 de Setembro, 127-129

Preço 2$000 (13600)

CAMAS DE FERRO

AVISO AOS INTERSSADOS

Na qualidade de concessionario das patentes de invenção ns. 7047 e 7048, aviso aos interessados fabricantes, commerciantes e compradores deste genero de camas, que farei por todas as fórmas de direito valer os meus direitos contra os infractores do meu privilegio, como já fiz com um delles, E. Greco, que, depois de pronunciado pela egregia Terceira Camara da Côrte de Appellação, acaba de ser condemnado pelo M. M. Juiz da 4ª Vara Criminal.

A. Mormanno

Fabrica, Rua do Lavradio n. 17. Deposito, Rua Sete de Setembro n. 183.

(Transcripto do *Jornal do Commercio*, do dia 14.) (F 19057)

Créme de Perolas de Barry

Melhora a apparencia de todas as mulheres, tão prompto como se applica, seja qual fôr a edade.

É melhor que pós de toucador, porque não se nota, nem cahe.

(E 14321)

DIGESTÃO

a nutrição, duas parecem, uma são. Bem digerido alimento faz o melhor nutrimento. As **Pastilhas do Dr. Richards** são o digestivo por excellencia.

(13602)

Em nosso paiz ha, infelizmente, muitas pessoas que por não saberem ler no podem dar conta do grande valor de certos productos, que se dão a conhecer pelas vias de annuncios. Um dos melhores medicamentos e que mais tem feito para livrar o nosso paiz das pragas da Tuberculose, Escrofulas e Anemia ou falta de sangue é a Emulsão de Scott. Recommendal-a aos attingidos por essas doenças é um bem humano. Além disso, é um dever empregar assim nossa intelligencia vulgarizando os nossos conhecimentos com os menos afortunados da nossa sociedade. E, recommendando a Emulsão de Scott, nos apoiamos na opinião de milhares de medicos do Brasil e do estrangeiro. (525)

DECLARAÇÕES

BEN.:. LOJ.:. CAP.:. VISCONDE DO RIO BRANCO

Hoje, sess.:. á hora habit.:
O Secr.:. *José Bonifacio.*

(F 19141)

ASSOCIAÇÃO DOS EMPREGADOS NO COMMERCIO DO RIO DE JANEIRO

Sorteio de obrigações

Realizando-se nos dias 19 e 20 do corrente, ás 19 1|2 horas, o sorteio de 3.407 obrigações do emprestimo de 800:000$000, a Directoria da Associação convida com muito empenho os Srs. prestamistas e os associados em geral, a assistirem a esse acto, que é franqueado tambem ao publico.

Rio de Janeiro, 16 de Dezembro de 1919 — *A directoria.*

(2382)

ASSOCIAÇÃO DOS EMPREGADOS NO COMMERCIO DO RIO DE JANEIRO

EMPRESTIMO DE 800:000$000

Sorteio de obrigações

Nos dias 19 e 20 do corrente, ás 19 1|2 horas, no salão nobre desta Associação, em sessão publica, se procederá ao sorteio de ... 3.407 obrigações deste emprestimo. Pede-se o comparecimento dos Srs. prestamistas.

Rio de Janeiro, 16 de Dezembro de 1919 — *Pedro de Magalhães Corrêa*, 1º Thesoureiro. (2378)

R. S. CLUB GYMNASTICO PORTUGUEZ

ASSEMBLÉA GERAL

São convidados todos os socios quites a reunirem-se em Assembléa Geral Extraordinaria (especial), no dia 17 do corrente, ás 8 e meia horas da noite, na séde do Club, á rua Buenos Aires, 281, para, nos termos do Art. 19º dos Estatutos sociaes, tomarem conhecimento de uma proposta da Directoria, relativa a compromisso do patrimonio.

Humberto Taborda, 1º Secretario. (2309)

Irmandade do Glorioso Patriarcha São José

ARRENDAMENTO DE PREDIOS

Na Secretaria desta Irmandade recebe-se até o dia 26 de Dezembro do corrente anno, propostas para arrendamento dos predios da Travessa do Paço ns. 10, 12 e 14, que serão, feitas para cada um de per si, sob as condições que se acham para serem examinadas, na secretaria da Irmandade, das 9 ao meio dia, ou das 3 ás cinco da tarde.

Rio de Janeiro, 24 de Novembro de 1919 — O Irmão Procurador, *José Rodrigues Parada.* (2232)

CLUB DOS DEMOCRATICOS

FUNDADO EM 1867

ASSEMBLÉA GERAL ORDINARIA

(2ª convocação)

Em obediencia aos novos estatutos em vigor, solicito a presença dos srs. consocios quites, á assembléa geral que se realizará, quinta-feira, 18 do corrente, ás 8 horas da noite, na séde deste club. As deliberações serão tomadas com qualquer numero de socios presentes. Ordem do dia: Carnaval, interesses sociaes.

Rio, 15 de Dezembro de 1919. — O. WANDERLEY, secretario. (3543)

BEN.:. AUG.:. E RESP.:. LOJ.:. CAP.:. LUZ E DESCRIÇÃO

Hoj.: de accôrdo com a praxe, sess.: Econ.:

O Secr.: Adj.:, *Alvaro Maês Barbosa.* (F 19033)

CLUB NACIONAL

(SOCIEDADE CIVIL: RUA ALEXANDRE HERCULANO, 5)

De ordem do Sr. Presidente, convido os srs. socios a se reunirem em Assembléa Geral, no dia 23 do corrente, ás 20 1|2 horas. Ordem do dia: Apresentação do relatorio e balancete da thesouraria e eleição da directoria para 1920.

Rio de Janeiro, 17 de Dezembro de 1919 — *L. Silva*, secretario. (F 18347)

ASSOCIAÇÃO DE ESCOTEIROS CATHOLICOS DA FREGUEZIA DE SÃO JOÃO BAPTISTA DA LAGÔA

ASSEMBLÉA GERAL

em 2ª convocação

De ordem do Sr. Presidente, communico aos srs. socios que, no dia 18, ás 20 horas, na séde desta Associação, haverá Assembléa Geral, para o fim de eleger-se a Directoria que presidirá os seus destinos no anno de 1920.

O 1º Secretario. (F 19068)

CAIXA GERAL DAS FAMILIAS

FUNDADA EM 1881

A mais antiga das Sociedades Brasileiras de seguros sobre a vida

AVENIDA RIO BRANCO, 87

Agencias em todos os Estados

Pagamento de Rs. 10:000$

Recebi da Sociedade Anonyma "Caixa Geral das Familias", a quantia de dez contos de réis, pela liquidação das presentes apolices de ns. 5.151-5.152, dando por isso plena e geral quitação á mesma Sociedade.

Rio de Janeiro, 16 de Dezembro de 1919 — *Lino José Barbosa.*

Como testemunhas: — João da Costa Guimarães e Francisco Antonio Paes.

Prospectos e informações na séde da Companhia. (3544)

ASSOCIAÇÃO DOS EMPREGADOS NO COMMERCIO DO RIO DE JANEIRO

30.000 ASSOCIADOS!

E' justa esta aspiração que está ao alcance dos associados realizar, pois, somos já 28.700! A isenção da joia faculta a admissão do socio, pagando apenas: 5$000 de diploma e 3$000 de mensalidade. O prazo dessa concessão termina em 31 do corrente. (2380)

ASSOCIAÇÃO BENEFICENTE DOS EMPREGADOS NO CAES DO PORTO DO RIO DE JANEIRO

REUNIÃO ORDINARIA

(2ª Convocação)

De ordem do Sr. Presidente, convido os Srs. Membros do Conselho Deliberativo a se reunirem no dia 22 do corrente, ás 4 1|2 da tarde, na séde social, á praça Mauá n. 3, sobrado, para tratar de assumptos de interesse.

Rio de Janeiro, 16 de Dezembro de 1919 — (ass.) *Dr. Antonio Pereira Braga*, 1º Secretario. (F 18361)

ASSOCIAÇÃO BRASILEIRA DE IMPRENSA

Tendo a Directoria, em sessão de hontem, resolvido attender á solicitação de numerosos socios em atrazo, communico aos mesmos que o prazo para a liquidação dos seus debitos foi prorogado por mais 12 dias, expirando improrogavelmente no dia 22 do corrente. Fazendo um appello aos interessados, previno-lhes que na séde desta Associação encontrarão o sr. Julio de Menezes, das 11 ás 5 horas da tarde e o Cobrador, das 7 ás 10 horas da noite, com os quaes se deverão entender.

Rio de Janeiro, 12 de Dezembro de 1919 — *Irineu Velloso*, Director-Thesoureiro. (3509)

CAIXA GERAL DAS FAMILIAS

SORTEIO SEMESTRAL

A Directoria convida os Srs. accionistas e segurados para assistirem na séde social, á Avenida Rio Branco n. 87, ao sorteio de apolices que fará realizar a 24 do corrente, ás 13 horas.

Outrosim, participa aos Srs. segurados que, para concorrerem ao sorteio, deverão pagar suas prestações até o dia 20 do corrente, sendo nessa data encerrada a relação das apolices sorteaveis.

Rio de Janeiro, 12 de Dezembro de 1919 — *A Directoria.* (2302)

A PRAÇA

A Companhia Industrial Itacolomy, com escriptorio á Rua do Mercado n. 51, participa aos seus amigos e freguezes que desta data em deante o sr. Fredesvino Meirelles deixa de ser seu vendedor. (F 18258)

EDITAES

PREFEITURA DO DISTRICTO FEDERAL

Directoria Geral do Patrimonio

EDITAL

De ordem do Sr. Director Geral do Patrimonio, faço publico, para conhecimento dos interessados, que Vicente de Paula Monteiro de Barros requereu titulo de aforamento do terreno de marinhas, nos fundos do predio á rua Senador Vergueiro n. 45. De accordo com o decreto n. 4.105, de 22 de fevereiro de 1868, convido todos aquelles que forem contrarios a essa pretenção a apresentar protesto nesta Directoria Geral, com documentos que comprovem suas allegações, no prazo de 30 dias, findo o qual a nenhuma reclamação se attenderá, resolvendo-se como fôr de direito.

1ª Secção, 13 de Dezembro de 1919 — O Chefe, *Arthur A. Machado.* (F 17779)

COLLEGIOS

Collegio Sylvio Leite

Internato, semi-internato e externato. Rua Mariz e Barros, 256 a 262. Teleph. Villa 1252. Cursos preliminar, primario, secundario, commercial e especial de preparatorios para admissão ás escolas superiores, com programmas equiparados aos do Collegio Pedro II. Aulas de theoria musical, canto, piano, violino e mais instrumentos. Ensino pratico de linguas vivas. Instrucção militar, com direito á caderneta de reservista no fim do curso. Cuidadosa preparação intellectual, com obrigatoriedade rigorosa de estudo e alliada á educação moral, civica e religiosa, esta ultima facultativa e sob o ponto de vista catholico. Tratamento de familia, sendo as refeições dos alumnos as mesmas do director e professores. (2801)

COLLEGIO NOSSA SENHORA DA ESTRELLA

MENINAS E MENINOS

Previno aos srs. paes e tutores, que não poderam matricular seus filhos este anno, por falta de logar; poderão desde já fazer para o anno de 1920, por ter sómente 17 vagas, visto a lotação ser de 60; internos não têm uniforme nem enxoval, pagamento mensal.

63 — RUA DA ESTRELLA — 63 (F 18322)

ANNUNCIOS

Presentes para o Natal e Anno Novo

Trens para cozinha, de aluminio, marca "Rochedo". 20 o|° mais barato que as outras casas; vendas a varejo.

L. MOREIRA & C.

Rua da Alfandega, 107

Telephone Norte, 444

N. B. — Todo o freguez tem direito a uma musica para piano: "Falla meu bem", do popular "Sinhô", samba do partido alto. (3357)

Callos, callosidades, suores fétidos

são eliminados com o maravilhoso tratamento norte americano para os pés, Para Dor. Vende-se a 5$000, na casa Crashley, rua do Ouvidor n. 58. (1.702.)

ZINCO

Vendem-se 100 folhas de 8 pés, usadas. Informações á rua Sete de Setembro n. 29, Mensageiro America, do meio-dia ás 3 1|2 horas. (F. 19.088.)

BEBER
AZ DE COPAS
O TRUNFO DOS APERITIVOS

(3359)

Casa em Jacarépaguá

Precisa-se alugar uma casa para pequena familia, entre Praça Secca e Tanque. Prefere-se com bonde á porta. (F. 19.089.)

COMPRA-SE UMA CASA

Compra-se uma casa para residencia nas ruas Haddock Lobo, Conde de Bomfim e Mariz e Barros e transversaes. Preço até 30 contos. Negocio directo com o comprador. Informações a M. Oliveira, em carta, na gerencia deste jornal. (F. 19.091.)

Predio á venda

PROXIMO A' PRAÇA DA BANDEIRA

Vende-se o predio n. 89 da rua Pereira de Almeida, recentemente reconstruido, com duas salas, dois quartos e mais pertences. No predio tem uma pessoa encarregada de mostrar durante o dia. Trata-se na rua da Candelaria n. 53, loja, com Gonçalves, das 11 ás 12 e das 14 ás 16 horas. Preço vinte contos de réis (20:000$000). (F. 19.085.)

DENTISTA

Vende-se uma cadeira S. S. W. para viagem, á praia de S. Christovão n. 161. (F. 17.908.)

CACHORRA

Compra-se uma Lulu' Pomerania n. 2, toda preta, que não tenha manchas no pello de cores differentes. Telephone Sul n. 3.430. (F. 17.957.)

Automovel "Overland"

Vende-se um em perfeito estado. Serve tanto para particular como para a praça. Avenida Rio Branco n. 60. (F. 17.936.)

Pharmaceutico

Precisa-se de um para dar nome a uma pharmacia, por trinta mil réis por mez; informações á rua Harmonia 95. (F. 19.008.)

EXERCICIO SFINDOS

ADDICIONAES

Descontam-se com modica commissão. Trata-se á rua do Rosario 89, 1º andar. Sala 2. (F 19142)

ALUGA-SE

Quarto espaçoso ou parte de casa em familia de toda a seriedade. Rua das Larangeiras n. 60. (F. 17.896.)

40:000$000

Dá-se sob hypotheca de predios, no centro, juros de 10 o|° a largo prazo. Rua do Rosario n. 113. (F. 17.910.)

COFRES

Os Milneres e Nova York, são os melhores e mais baratos, unico deposito, Rua S. Pedro 198. (F. 18190)

FRANCEZ

Podeis aprender francez pratico em 100 licções, por 20$: aproveitem, preço de propaganda; aulas para senhoras e cavalheiros, nocturnas e diurnas. Professor conhecido, de Paris, á rua Ypiranga n. 42. Matricula deste preço somente do dia 15 a 20 de dezembro. (F. 19.056.)

Curso moderno

Instrucção primaria e complementar para meninas e meninos. Matricula todos os dias, das 13 ás 16 horas. Curso completo de piano. Aulas em janeiro. Rua Padre Miguelino n. 111 — Catumby. (F. 19.067.)

Pharmaceutico

Precisa-se para dar o nome, á rua Machado Coelho n. 129. (F. 19.093.)

PHARMACIA E DROGARIA HOMŒOPATHICA

HARGREAVES & COMP.

REMESSAS PARA O INTERIOR VIA POSTAL E ESTRADA DE FERRO

MEDICAMENTOS HOMŒOPATHICOS DE CONFIANÇA E PREPARADOS

GRATIS: Remettemos catalogos e guia therapeutico.

HOMŒOPATHIA INDIANA

ENCONTRA-SE A' VENDA NAS PHARMACIAS E DROGARIAS

DEPOSITARIOS **HARGREAVES & COMP**

RUA DA QUITANDA, 17

RIO DE JANEIRO

(3363)

HYDROCÉLE

Cura radical garantida, 70$000. Rua dos Andradas n. 52, das 12 ás 4. (F. 19.111.)

AUTOMOVEL

Vende-se um double-phaeton, fabricante inglez, força 22 H. P., em perfeito estado. Informações á rua General Canabarro n. 25. (F. 19.112.)

Liquidação de moveis em todos os typos

Preços de custo! vende a "Marcenaria Brasileira" — 11, Rua da Constituição, 11. (1690)

ANIMAL DESAPPARECIDO

Seu dono pode procural-o na rua Intendente Magalhães, kilometro 3, casa do sr. José Ribeiro Pinto, uma egua baia com uma estrella na cabeça, calçada de um pé e uma mão, ferrada dos quatro pés e a cauda aparada. Entrega-se pagando as despezas. (F. 19.110.)

Telephone de mesa

Transfere-se um. Quem precisar escreva a Meirelles, neste jornal. (F. 18.337.)

Motor electrico

Vende-se um em bom estado, na avenida Passos n. 123, sobrado. Trata-se com o dr. Nathalio Duarte. (F. 18.328.)

NICTHEROY

Vende-se um bom terreno prompto a edificar, medindo 13 x 45 de frente por 43 a 44 de fundos, perto da melhor praia de banhos. Trata-se e informa-se á rua José Bonifacio n. 2. (F. 19.059.)

VIAS URINARIAS

Syphilis, molestias venereas e da pelle. Gabinete Electrotherapico do Dr. Belmiro Valverde

Docente da Faculdade e da Academia de Medicina.

Tratamento rapido e garantido dos estreitamentos da uretra, gonorrhéas, cystites, hydroceles e hemorroidas. Exame directo da bexiga e uretra por apparelhos proprios.

Consultorio: Largo da Carioca, 10, da 1 ás 6. Tel. 209. Central. (1347)

PHARMACIA

Precisa-se um moço com alguma pratica e boa conducta, á rua General Pedra n. 88 — Pharmacia Paulo. (F. 18.351.)

PHARMACIA

Precisa-se um moço com alguma pratica e boa conducta, á rua General Pedra n. 88 — Pharmacia Paulo. (F. 18.352.)

BILHAR

Vende-se um de jacarandá com jogo de bolas de marfim, taqueira e tacos novos. Rua General Roca n. 182 (entre as ruas Conde Bomfim e Barão de Mesquita.) (F. 19.081.)

Terrenos em Copacabana

Vende-se na rua Constante Ramos, por preço de occasião. Negocio directo com o dono, na rua Sachet n. 4, sobrado, das 12 ás 16 horas. Não se attende a intermediarios. (F. 19.097.)

QUARTO

Um senhor de tratamento precisa alugar um quarto mobilado em Copacabana, sem pensão, pagando 120$000. Resposta, telephone Norte n. 5.905. (F. 19.022.)

Liquidação de moveis em todos os typos

Preços de custo! vende a "Marcenaria Brasileira" — 11, Rua da Constituição, 11. (1690)

Gatos Angorá

Vendem-se legitimos, preço 100$000. Rua Buarque n. 46, Leme. (F. 19.030.)

Pensão estrangeira

Aposentos bem mobilados, tratamento de primeira ordem. Fornece a domicilio. Rua Santo Amaro n. 39. Cattete. Tel. Beira Mar n. 1.702. (F. 19.035.)

Grande armazem no centro

Aluga-se com 50 metros de fundos e sete de frente, perto do largo da Carioca e theatro Municipal, necessita obras. Rua Senador Dantas. Tratar á rua da Assembléa n. 69, casa Alvim. (F. 19.025.)

Optimo negocio

Vendem-se 390 alqueires de terras em mattas virgens. Informa-se á rua Lavradio n. 204. Guimarães. (F. 19.040.)

AJOUREIRA

Precisa-se com urgencia de uma que trabalhe com a maxima perfeição e que conheça bem a machina para se responsabilizar por qualquer trabalho que execute. Paga-se bem. Bazar Corrêa. Largo do Estacio. (F. 19.044.)

Modista de chapéos

Acceita alumnas em casa e fóra e todos os trabalhos de sua arte. Rua dr. Campos Salles n. 95. (F. 19.060.)

BRINDES

Vendem-se barato amostras de bellos carrinhos de assento e deitar para passeio das creanças, bebés. Tambem tem ferramentas para jardim. Trata-se á rua Theophilo Ottoni n. 38, sobrado, com o sr. Juca. (F. 19.094.)

AVISOS MARITIMOS

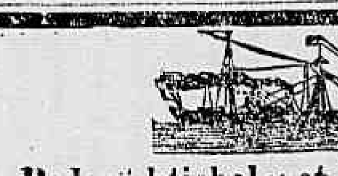

Rederiaktiebolaget Nordstjenar Stockolm-Johnson Line

O PAQUETE MOTOR SUECO

PACIFIC

Esperado em 19 do corrente, sairá depois da indispensavel demora, para

Santos, Montevideo, Buenos Ayres

Para cargas, passagens e mais informações, com o agente

LUIZ CAMPOS — R. Visconde de Inhaúma, 84

(3362)

Lloyd Brasileiro

Serviço geral de navegação brasileira —Praça Servulo Dourado (Entre Ouvidor e Rosario) — Telephone, Norte — LINHAS POSTAES

LINHA DO SUL

Saidas de 10 em 10 dias, ás 10 horas da manhã:

O PAQUETE

Servulo Dourado

Sairá no dia 20 do corrente, escalando em: Santos, Paranaguá, Antonina, S. Francisco, Itajahy, Florianopolis, Rio Grande e Montevidéo.

LINHA DO PARANA'

O PAQUETE

OYAPOCK

Sairá brevemente para:

Colonia de Dois Rios, Angra dos Reis, Paraty, Ubatuba, Caraguatatuba, Villa Bella, S. Sebastião, Santos, Cananéa, Iguape, Paranaguá e Guaratuba.

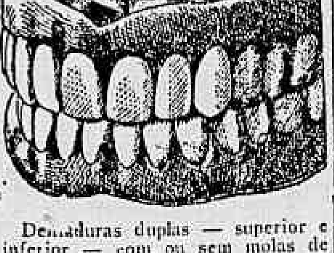

Dentaduras duplas — superior e inferior — com ou sem molas de ouro, das mais aperfeiçoadas e indispensaveis á bôa mastigação e ao embellezamento da bocca. Durabilidade garantida. Preços razoaveis. — No consultorio electro-dentario do **Professor DR. SILVINO MATTOS**, á rua Uruguayana, **1 e 3**, canto da rua da Carioca, em frente ao largo da Carioca; das 7 horas da manhã ás 5 da tarde, todos os dias. Tel. 1555 C. (F 18403)

400 alqueires em mattas virgens

Distantes de Nictheroy tres horas de trem de ferro, estação de E. de Ferro dentro da fazenda, clima europeu, boa casa para negocio e familia e seis casinhas para empregados, magnificas aguadas e força hydraulica, medida por engenheiro, para mais de mil cavallos vapor — Centenas de milhares de metros cubicos de lenha que a Estrada de Ferro compra. Não ha carrapatos nem bérnes que perseguem o gado em toda parte. Para melhores informações procurar o sr. Sylvio, á rua Conselheiro Saraiva n. 34, sobrado — Capital Federal, das 2 ás 4. (F. 17.904.)

Cura radical

Da **GONORRHÉA CHRONICA ou RECENTE**, em poucos dias por processos modernos, sem dor, garante-se o tratamento. Tratamento pela electricidade, 606 e 914. Vaccinas de Wright. Assembléa n. 54. Das 9 ás 11 e 12 ás 18 — **SERVIÇO NOCTURNO, 8 ás 9** — Dr. Pedro Magalhães. (F 1594)

Sementes de capim catingueiro ou gordura roxo

Vendem-se novas, A' RUA DO OUVIDOR, 57—Casa da India. (1997)

IMPOTENCIA

espermatorrhêa, neurastenia. Cura especial certa, rapida, radical. Dr. Caetano Jovine, rua S. José 56, 1º andar, de 1 ás 5 da tarde, teleph. C. 2155. (3334)

OURO

Prata, platina, brilhante, cautelas do Monte de Soccorro, compram-se e pagam-se bem; na praça Tiradentes n. 64. — CASA GARCIA. (1728)

CALO PE'

O melhor para os callos; encontra-se á venda em todas Drogarias e Perfumarias. (2237)

COFRES BERTA

Incontestavelmente são os melhores

141, URUGUAYANA, 141

1499 2

Mauricio Bicalho

Cirurgião dentista participa aos seus clientes e amigos que tem o seu consultorio dentario á avenida Rio Branco n. 90, onde será encontrado ás segundas, quartas e sextas-feiras. Telephone Norte n. 3.288. (1.353.)

MOVEIS FINOS

Vendem-se, para salas de visitas, de jantar e quarto, com pouco uso, na rua Mariz e Barros n. 420. (F 19047)

Cabellos brancos

FLORENTINA, loção vegetal e perfumada n. 1, para cor castanha, e n. 2, para cor preta, não sae, evita a caspa e faz crescer. Frasco, 5$, pelo Correio, 7$500, com uma linda folhinha. Pedidos a João Pinto da Silva, á rua Marechal Floriano n. 181, sobrado. Vende-se na mesma rua n. 173, pharmacia e 93, armarinho. No Meyer, rua Archias Cordeiro n. 212, pharmacia, e na Piedade, rua Goyaz n. 408, pharmacia. (F. 18.335.)

IMPOTENCIA

As plantas curam sem prejudicar, effeito positivo. Experimentem!

FLORA BRASIL

Largo do Rosario, 3. (F. 18353)

Liquidação de moveis em todos os typos

Preços de custo! vende a "Marcenaria Brasileira" — 11, Rua da Constituição, 11. (1690)

Gonorrhéa aguda e chronica — Cura

radical por novos tratamentos de resultado garantido. Dr. Raul Rocha — 7 de Setembro, 162 — das 2 ás 6 horas. Tel. C. 1125. Fornece e applica o "914" allemão a 60$. Faz exames de urina, pús, sangue, escarro, etc. (2567)

MOLESTIAS DA MULHER e SYPHILIS

— DR. I. PESSÔA —

Dá consultas diarias, na rua Marangnape 28, das 8 ás 11, Lapa. (3041)

GONORRHÉA

Tratem-se com plantas medicinaes, as plantas curam e são inoffensivas.

FLORA BRASIL

Largo do Rosario, 3. (F. 18354)

MOTOR

Vende-se um monofasico, movido com a corrente de luz 1|4 H. P.. Rua Theophilo Ottoni, 167. (F 18440)

Batalha de confetti

Na rua 7 de Setembro 215, sob., e a chapelaria David, encontrareis bello sortimento de chapéos de senhoras e senhoritas. Preço baratissimo. Acceitam-se encommendas por qualquer figurino. A prestação e á Dinheiro. Tel 5396, C. (F 18450)

PILHAS SECCAS

"Radio" á 1$800; Ottoni Almada & C. Rua dos Andradas, 99. Rio de Janeiro. (F 18436)

AUTO-PIANO

Vende-se um com pouco uso, tocando 88 notas, peça perfeita; na avenida Mem de Sá, 12. Lapa. Casa Faria. (F 18446)

Hypnotismo pratico

O conhecido hypnotisador Prof. Sper, tendo transferido sua residencia para Nictheroy (Pensão Almeida, filial), continua dando lições de hypnotismo, garantindo que com 3 lições apenas, qualquer discipulo provoca o phenomeno hypnotico, as referidas lições são acompanhadas de experiencias praticas, para todas as phases do hypnotismo. Trata tambem por este meio, de todas as molestias nervosas e mentaes; attende das 9 ás 10 horas, na Av. Rio Branco, 180. Nictheroy. (F 18437)

Banhos de mar

Em casa de familia, alugam-se 2 quartos, mobilados e com pensão, a familia de tratamento, com filhos maiores; informa-se na Padaria Franco, largo do Machado. (F 18428)

---

(40) FOLHETIM DO "CORREIO DA MANHÃ"

EMILIO RICHEBOURG

SUPPLICIO DE MÃE

— Pois bem; farei eu como as andorinhas e os passarinhos: voltarei.

— Promette?

— Prometto.

— Ah! se não voltasse aqui, Adriano, correriam as minhas lagrimas.

— Fazer correr as suas lagrimas, eu! não, nunca! exclamou elle com subita exaltação.

Os ponteiros do relogio, que se achava a um dos cantos da sala, marcavam naquelle momento o meio dia.

Tinham, pois, passado já nada menos de tres horas desde o momento em que o marquez de Verteuse entrara no jardim de Aurora.

Embora fosse muito agradavel para elle a companhia da donzella, não obstante a presença e os continuos cumprimentos da muda, aos quaes, diga-se a verdade, já não dava attenção alguma, o mancebo entendeu que era do seu dever não se demorar ali mais tempo.

Lançou, pois, mão do chapéo, que havia collocado sobre a mesa.

— Já se retira, Adriano? perguntou Aurora com tristeza.

— Vejo-me forçado a partir.

— E' tão cedo ainda!

— Já lhe prometti que voltaria.

— E' verdade. E quando voltará?

— Amanhã, se quizer.

— Oh! sim, sim... venha amanhã.

— Pois bem, fica então combinado, voltarei aqui amanhã.

— A que horas tenciona vir?

— Ao meio dia.

— Muito bem; achar-me-ei a essa hora á porta do jardim.

Aurora acompanhou o marquez de Verteuse até ao fundo do jardim.

A muda seguiu-os de perto.

Por fim, a donzella e o mancebo separaram-se dizendo ao mesmo tempo:

— Até amanhã.

Aurora e Francisca voltaram para casa em seguida e entraram na sala de jantar.

A muda apressou-se a servir a donzella, a qual comeu com appetite muito pronunciado, que de certo não tinha habitualmente, visto que a criada Francisca manifestava grande contentamento por este facto.

A especie de nuvem, que lhe contraia o enrugado semblante, dissipára-se completamente.

XXV

COMO NASCE O AMOR

— Não, não é de certo, dizia Adriano de si para si, ao sair de casa de Aurora; não póde ser amor o que estou sentindo em mim... E' o effeito de grande excitação, é curiosidade, é qualquer outro sentimento, cuja natureza não consigo ainda determinar; mas não é, não póde ser amor... Ella é realmente encantadora e adoravel; mas não a amo de certo, é impossivel que seja amor o sentimento que ella me inspira! Tomo interesse por ella unica e simplesmente, e concorre para isso a situação mysteriosa em que se encontra, e a maneira estranha e romanesca por que eu descobri a sua existencia. Oh! se devesse dar-se o nome de amor ao sentimento, que me agita neste momento, não poderia deixar de me chamar mil vezes insensato!... Havia de eu amar uma idiota, uma pobre idiota?...

E, depois de interromper por alguns momentos o seu monologo, continuou:

— Mas será ella realmente idiota?... A verdade é que fala regularmente, e raciocina bem... mas, apezar disto, ha nella evidentemente uma grande fraqueza de espirito... Póde acaso não ser idiota uma creatura que nem ao menos sabe o nome de seu pae? que, quando se lhe fala em sua mãe, responde com surpresa: "Acaso todos nós temos mãe?"

"Oh! não póde duvidar-se de que a infeliz menina soffre de qualquer doença mental, que lhe tira até certo ponto a consciencia das coisas... E é de certo por esta razão que o pae a tem encerrada na Cordeliere, e completamente sequestrada a todas as communicações exteriores.

(Continúa)

O MELHOR LAXANTE DIURETICO E DISSOLVENTE DO ACIDO URICO

Salvitae

CONTRA A GOTTA RHEUMATISMO PRISÃO DE VENTRE DOR DE CABEÇA BILIOSIDADE INDIGESTÃO DIABETES DOENÇA DE BRIGHT

A venda em todas as drogarias e pharmacias principaes

Representantes: — SCHOENE S. SCHILLING, Rua 1º de Março, 4 — Rio de Janeiro. — A' venda em todas as Drogarias e Pharmacias. (570)

VENDAS EM LEILÃO

Leilão de Penhores

Em 19 de Dezembro de 1919

A. CAHEN & C.

Rua Barbara de Alvarenga 22

Casa fundada em 1876

Tendo de fazer leilão no dia 19 de Dezembro, ás 11 ½ horas da manhã, de todos os penhores vencidos, previne aos srs. mutuarios que podem resgatar ou reformar as suas cautelas até a referida hora.

Esta casa não tem filiaes.

VEUVE LOUIS LEIB & C. Successores. (F 15714)

Leilão de penhores

Em 20 de Dezembro de 1919

Casa Gonthier

Fundada em 1867

Henry & Armando

45 — RUA LUIZ DE CAMÕES — 47

Fazem leilão dos penhores vencidos e avisam aos srs. mutuarios que podem reformar ou resgatar as suas cautelas até a vespera do leilão. (F 17.223)

Leilão de penhores

EM 22 DE DEZEMBRO 1919

DIAS & MOYSES

Rua Barbara de Alvarenga, 14

Fazem leilão de todos os penhores vencidos e avisamos os senhores mutuarios que podem reformar ou resgatar as suas cautelas, até á hora de principiar o leilão. (3533)

Leilão de Penhores

Em 22 de dezembro de 1919

J. MENDES & C.ª

Beco do Rosario n. 9

das cautelas vencidas, podendo ser reformadas ou resgatadas até á hora do leilão. (F 17036)

Grande sortimento de meias para Senhoras, em todas as qualidades. ARMAZENS GRANDELLA 89 — Rua Carioca — 91 (2390)

Leilão de penhores

D. Oliveira & C.ª

Em 23 de Dezembro de 1919

RUA CHILE N. 18

Fazem leilão dos penhores vencidos e avisam aos srs. mutuarios que podem reformar ou resgatar as suas cautelas até a hora do leilão. (F 17793)

Leilão de penhores

Em 24 de Dezembro de 1919

J. LIBERAL

Rua Luiz de Camões 58 60

Das cautelas vencidas, podendo os srs. mutuarios ressalval-as ou reformal-as até á hora de começar o leilão. (F 16050)

Arame Galvanizado e Ferro

VENDE-SE no atacado, perfeito e com pequena avaria.

RUA ASSEMBLÉA, 33

Tel. C. 5404 (3230)

Implorando a caridade

ANGELA PECORARO, viuva, com 86 annos de edade, completamente céga e paralytica;

AMANCIA, viuva, com 58 annos de edade, quasi céga;

ANNA DO AMARAL, viuva, céga e além disso doente e sem ninguem em sua companhia, recolhida a um quarto;

BERNARDINA, 74 annos;

CARLOTA, pobre velhinha sem recursos;

ELVIRA DE CARVALHO, pobre céga e sem amparo da familia;

FRANCISCA DA CONCEIÇÃO BARROS, céga de ambos olhos e aleijada;

ENTREVADA, r. Senhor de Mattosinhos, 34, doente, impossibilitada de trabalhar, tendo duas filhas, sendo uma tuberculosa;

JOÃO DA CRUZ — Menino cégo, paralytico e mudo, sem recursos;

JULIETA e EMILIA, duas pobres irmãs.

LUIZA, viuva, com oito filhos menores;

SOARES, viuvo, velho sem poder trabalhar;

MARIA EUGENIA, pobre velha, sem o menor recurso para a sua subsistencia;

SANTOS, viuvo, com 68 annos de edade, gravemente doente de molestias incuraveis;

VIUVA DE UM JORNALISTA, sem o menor amparo;

THEREZA, pobre ceguinha sem auxilio de ninguem.

Amas seccas e de leite

PRECISA-SE de uma ama secca para duas creanças. Tratar á rua Cosme Velho n. 206. Tel. Beira-Mar, 552. (F 18411) A

PRECISA-SE uma ama secca e mais serviços leves; trata-se na Praça José Alencar n. 8. (F 18177) A

Cozinheiros e cozinheiras

ALUGAM-SE boas cozinheiras e outros creados, honestos e da roça; pedidos para Pavuna, Est. do Rio, a Agenor Portugal. (Enviem sellos). (F 18208) B

ALUGAM-SE cozinheiras, copeiras, engommadeiras, copeiros; rua 13 de Maio n. 40. Tel. 2888, C. — Rodrigues. (F 17006) B

ALUGA-SE uma boa cozinheira, que trabalha o trivial e de fiança; rua do Cattete n. 30, quarto 8. (F 17013) B

ALUGA-SE um cozinheiro para casa de familia de tratamento ou casa de commercio, dá boas informações, muito limpo e asseado; não importa de ir para fóra; pede bom ordenado; á rua Pinheiro Guimarães, 59, casa 3, Botafogo. (F 19129) B

Grande variedade em Pyjamas, a preços de occasião. ARMAZENS GRANDELLA 89 — Rua Carioca — 91 (2390)

ALUGA-SE, na rua Ruy Barbosa n. 145, casa 2, uma perfeita cozinheira. (F 19020) B

ALUGA-SE boa cozinheira de confiança e pratica, prefere ir para fóra: Petropolis, etc.; Tratar na r. Senado 36, telephone Central 867. (F 18417) B

ALUGA-SE perfeita cozinheira de côr, muito asseiada; trata-se á r. do Senado 36. Tel. 867 Central. (F 18417) B

ALUGA-SE uma boa cozinheira de forno e fogão, com boas informações; á r. do Senado 36. Tel. Central 867. (F 18417) B

ALUGA-SE uma cozinheira de forno e fogão, portugueza; rua Treze de Maio 40. Teleph. 2888, Central. (F 19120) B

COZINHEIRA, estrangeira, dando referencias, para preparar jantar, lavar pequenas roupas, dormindo no aluguel. Paga-se bem. Tratar ladeira do Russell, 51, entrada por Barão de Guaratiba. (F. 17983) C

PRECISAM-SE cozinheiras, pagam-se 50$, 60$, 70$: rua 13 de Maio n. 40, loja, antigo Rodrigues. (F 17006) B

PRECISA-SE de uma perfeita cozinheira, para casa de um casal, sem filhos; á rua Frei Caneca n. 341. (F 19026) B

PRECISA-SE de uma cozinheira, que tambem lave; rua Ribeiro Guimarães n. 66 — A. Campista. (F 19075) B

PRECISA-SE de uma cozinheira, na rua 24 de Maio n. 73 — São Francisco Xavier. (F 19065) B

QUAL? Qual é, da hygiene pessoal, a parte mais importante? E' a que concerne aos *dentes, á boca e a pharynge*. Pois saiba que, para tão importante fim, o *Departamento da Saude Publica, analysando, approvando e licenciando* o **"Especifico liquido Calmettina"** (Alvará 182, de 14 de Novembro de 1916), fel-o á vista dos resultados analyticos e experimentaes levados á termo pelo eminente mestre Exmo. Dr. Emilio Emiliano Gomes, Director do Laboratorio Bacteriologico da Saude Publica. *A bon entendeur...* A **"Calmettina"** vende-se em toda a parte. (413)

PRECISA-SE de uma cozinheira, para casa de familia, á rua Mariz e Barros n. 372. (F 19062) B

PRECISA-SE de uma cozinheira, de preferencia estrangeira. Considerando como tal as portuguezas; rua Copacabana n. 921. (F 18242) B

PRECISA-SE de uma creada para cozinhar e lavar alguma roupa; rua Aristides Lobo 104. (F 18365) B

PRECISA-SE de uma cozinheira que saiba o trivial, de meia edade, para casa de pequena familia; paga-se bem; na r. Bella de S. Luiz 35; Aldeia Campista. (F 16904) B

PRECISA-SE de uma empregada para cozinhar e lavar; na Travessa da Alegria n. 24, S. Christovão. (F 16976) B

PRECISA-SE de um cozinheiro com pratica de casa de pasto; Praia de S. Christovão, 245. (F 18312) S

PRECISA-SE de uma cozinheira do trivial, á rua S. Francisco Xavier n. 238. (F 18279) B

Creados e creadas

ALUGA-SE uma arrumadeira, de boa conducta; ordenado, 60$, e uma lavadeira; para tratar á rua Santo Henrique n. 138, casa 4 (Fabrica das Chitas). (F 19064) C

ALUGA-SE perfeita lavadeira e engommadeira de lustre com as melhores referencias; rua do Senado 36, teleph. Cent. 867. (F 18417) C

ALUGA-SE perfeita arrumadeira e copeira estrangeira com boas informações; á rua do Senado 34 telephone Central 867. (F 18417) C

ALUGA-SE um copeiro com bastante pratica e de confiança; não faz questão de ir para Nictheroy; á rua do Senado n. 36. Tel. Central 867. (F 18417) C

COPEIRO, moço para servir mesa e assear a casa, em casa de pequena familia estrangeira. Paga-se bem. Tratar ladeira do Russell, 51, entrada por Barão de Guaratiba. (F. 17983) C

LAVADEIRA e engommadeira, precisa-se de uma á rua Conde de Bomfim, 240. (F. 18278) C

PRECISAM-SE copeiras, arrumadeiras, pagam-se 40$, 50$, 60$; rua 13 de Maio n. 40, loja — Rodrigues. (F 17006) C

PRECISA-SE de uma boa arrumadeira e de uma copeira; na rua do Senado 36, telephone Central 867. (F 18417) C

PRECISA-SE de uma pequena de uns 12 annos, para serviços leves, em casa de familia; paga-se 20$; rua da Passagem, 238. (F 19126) C

PRECISA-SE, urgente de todas as creadas e meninas sem emprego, na rua do Hospicio n. 214. (F 77409) C

PRECISA-SE de uma empregada, na rua Anna Leonida n. 31; paga-se bem — Engenho de Dentro. (F 18219) C

PRECISA-SE de uma pequena de 12 a 15 annos, para serviços leves de uma casa. Avenida Mem de Sá n. 112. (F 17893) C

PRECISA-SE de uma arrumadeira; na rua Haddock Lobo n. 203. (F 18257) C

PRECISA-SE de uma boa lavadeira, e engommadeira e mais serviços leves, que durma em casa, para casa de pequena familia; rua de Santa Luzia n. 158, sobrado (praia). (F 18277) C

Empregos diversos

ALUGAM-SE na Empresa do Povo, rua do Senado n. 36, teleph., Cent., 867, boas empregadas de conducta afiançada, para qualquer serviço domestico de familia, pensão ou hotel. (F 18417) D

AJUDANTE de costura bem habilitada, precisa-se com urgencia; na rua Marquez de Abrantes n. 4. (F 18391) D

ARRUMADEIRA — Precisa-se de uma, pagando bom ordenado. Apenas se exige que saiba o seu serviço, queira trabalhar e de informações da sua conducta. Cosme Velho, 31, bonde de Aguas Ferreas. (F. 18220) C

ALUGA-SE um copeiro, rua S. Clemente 254. (F 19020) C

Liquidação de grande stock de camisas Portuguezas, a preços de saldo. ARMAZENS GRANDELLA 89 — Rua Carioca — 91 (2390)

COSTUREIRAS de camisas e ceroulas. Precisa-se boas na A' Gloria do Brasil, rua da Carioca, 3. (F. 17437) D

COSTUREIRA franceza que trabalha por dia, em casa de familia. Rua D. Carolina n. 30. Botafogo. (F. 17996) D

COSTUREIRAS A' MÃO — Precisam-se ajudantes e mocinhas para aprendizes, sabendo alguma costura, para roupas brancas, finas. Maison Clementine. Av. Mem de Sá, 20 A. (F 19114) D

IMPRESSOR — Precisa-se de um meio official. Rua do Hospicio, 131 e 133. (F 18370) D

OFFERECE-SE um bom jardineiro com pratica de chacara; conducta afiançada; telephone Central 5.500. (F 17892) D

PRECISA-SE de dobradores de folhas; na typographia á rua Visconde do Rio Branco, 62. (F 18421) D

PRECISA-SE de uma empregada para lidar com duas creanças e para mais serviços de casa; á rua S. Clemente n. 168, casa n. 3. (F 18207) D

PRECISA-SE de uma mocinha de 13 a 16 annos, parda ou branca, para ama secca de uma menina de 1 anno. ponto dos bondes, na rua Almeida Nogueira n. 45 — Piedade. (F 16084) D

PRECISA-SE de uma mocinha para serviços leves, em casa de um casal sem filhos; rua Dr. José Hygino n. 70 — Tijuca. (F 10681) D

PRECISA-SE, para escriptorio, de um moço branco de 14 annos, que tenha familia e conheça as ruas; rua 13 de Maio n. 40, loja. (F ....) D

PRECISA-SE de 1 carregador, Rua do Cattete, 313. Armazem Brasil. (F 18411) D

PRECISA-SE de 1 caixeiro, com pratica de seccos e molhados. Rua do Cattete, 343. Armazem Brazil. (F 18130) D

E' REALMENTE DISTINCTO O CALÇADO COM SOLAS

Neolin

As solas NEOLIN constituem um verdadeiro successo sob o ponto de vista do conforto, economia e serviço prestado.

A sua extrema flexibilidade torna-as absolutamente confortaveis.

A sua resistencia ao uso é tal que, usando-as V. S. terá como resultado, a reducção de muitos por cento da sua conta de calçados.

As solas NEOLIN são tambem absolutamente IMPERMEAVEIS, e não escorregam.

ADQUIREM-SE CALÇADOS COM SOLAS NEOLIN NAS PRINCIPAES CASAS DE CALÇADO.

Porque V. S. não experimenta um par, hoje mesmo? Ou, então, porque não manda reparar, com solas NEOLIN, o seucalçado já usado?

The Goodyear Tire & Rubber Co. of South America.

RIO DE JANEIRO — Avenida Rio Branco, 249.

S. PAULO — Avenida São João, 72-74.

Neolin

PRECISA-SE de um rapaz de 14 a 18 annos, de qualquer cor, para carregar roupas e serviços domesticos; trata-se na rua Sorocaba n. 192, Botafogo. (F 19123) D

PRECISA-SE de uma perfeita costureira; na rua da Carioca 10 1º. (F 18367) D

PRECISAM-SE moças com muita pratica de confecção de perfumarias. Perfumaria Nancy, rua Mariz e Barros n. 133. (F 18249) D

Gravatas, o que ha de mais fino, em gosto e qualidade. ARMAZENS GRANDELLA 89 — Rua Carioca — 91 (2390)

PRECISAM-SE carpinteiros, á rua Espirito Santo n. 11, sobrado, com horario de 8 horas. (F 17903) D

PRECISA-SE de uma moça, intelligente e activa, para propaganda de annuncios de uma revista bem cotada. Informações para T. L., no escriptorio desta folha. (F 18226) D

PRECISA-SE de uma menina de 12 a 13 annos, para serviços leves. Prefere-se de cor; Real Grandeza n. 38, casa I. (F 17005) D

PRECISA-SE de bons officiaes lustradores; na rua General Camara n. 123. (F 17897) D

PRECISA-SE um rapazinho para serviços leves, á rua dos Andradas n. 49, 1º andar, sala da frente. (F 18217) D

Meias Completo sortimento para homens, senhoras e creanças. — CASA STEPHAN — Rua Uruguayana n. 12. (18580)

PRECISA-SE de costureira e ajudante para vestidos, e de ajoureiras; R. Visconde Itauna 88. (F 18141) D

PRECISA-SE de pedreiros nas obras da rua D. Luiza n. 77, Gloria. (F. 17676) G

PRECISA-SE de uma ajudante de chapéos, com pratica. Na rua Uruguayana 170. (F. 19003) D

PRECISA-SE de uma perfeita arrumadeira que entenda um pouco de costura e durma fóra, rua Conde Lage 35. (F. 17999) C

PRECISAM-SE de 20 costureiras, muito habilitadas, no atelier da casa Ratto. Rua Gonçalves Dias n. 57, 1º andar. (3063) D

PRECISA-SE de uma boa modista para chapéos de senhoras; paga-se muito bem. Av. Mem de Sá 67, loja. (F 18180) D

PRECISA-SE de um aprendiz; rua Ouvidor 145. (F 16809) D

Roupões para banho, grande variedade, preços de occasião. ARMAZENS GRANDELLA 89 — Rua Carioca — 91 (2390)

PRECISAM-SE vendedores á commissão. "Az de Copas", Trunfo dos Aperitivos; rua Maranguape 36 (F 16515) D

Casas e commodos

centro

ALUGA-SE uma sala mobilada e com pensão, a dois ou tres rapazes, em casa de familia; rua Senador Dantas n. 23. (F 18211) E

ALUGA-SE um optimo quarto independente, com janellas para a rua, a rapazes solteiros; rua D. Manoel n. 54. (F 18230) E

ALUGAM-SE boas casas nas immediações do centro; informações por systema differente das demais agencias, rua Sete de Setembro n. 145, sobrado. (F 19113) E

ALUGA-SE em casa de familia estrangeira uma confortavel sala bem mobilada para cavalheiros de tratamento; Riachuelo 217. (F 18396) E

ALUGAM-SE: proximo ao centro, grande casa, 1:000$; centro, dois andares, 460$; 2 salas e 3 quartos, 300$, e muitas outras; informações por systema diverso das demais agencias, r. Sete de Setembro n. 145, sobrado. (F 19113) E

ALUGA-SE. V. ex. precisa alugar casa no centro ou qualquer outro bairro? Dirija-se á Empresa Life, largo de S. Francisco n. 14, sob., telephs. Norte, 7 e 273, que é a unica organizada em condições de diariamente lhe fornecer a lista com informações minuciosas e exactas de todas as casas vasias e a vagar do Rio de Janeiro. (F 19127) S

ALUGA-SE, em casa de familia distincta, um commodo mobilado, a um casal sem filhos ou a cavalheiro de tratamento; rua Ubaldino do Amaral n. 47, antigo morro do Senado. (F 18382) E

ALUGAM-SE bons e arejados aposentos mobilados, para familias, á rua Costa Bastos n. 29 (pensão). (F 16661) E

Cretonnes Inglezes e Nacionaes, todas as larguras, a preços razoaveis. ARMAZENS GRANDELLA 89 — Rua Carioca — 91 (2390)

ALUGA-SE esplendida sala independente, bem mobilada, com roupa de cama, luz e telephone, casa nova; rua Senhor dos Passos, 236, sob., junto á p. da Republica. (F 18414) E

ALUGA-SE um escriptorio; na rua da Carioca 10, 1º andar. (F 18366) E

ALUGA-SE, a 3 minutos do centro, optimo predio de 3 pavimentos: informa J. Pinto, Rosario 142, sobrado. (F 18339) E

ALUGAM-SE bons salas para escriptorios; na rua 1º de Março n. 96, 2º. Trata-se na mesma. (F 18317) E

ALUGA-SE uma sala de frente para casal e um quarto para rapazes em casa de familia de tratamento; Rua do Hospicio n. 196. (F 18161) E

QUER alugar casa? Procure J. PINTO, á rua do Rosario n. 142 sob., tel. Norte 4.160. (F 18362)

ALUGA-SE um bom quarto, bem mobilado e com excellente pensão, á casal ou 2 rapazes; rua Senador Dantas, 10. (F 18340) E

ALUGA-SE um excellente quarto, com luz electrica, a moços de respeito, em casa de um casal sem filhos; na rua Pharoux n. 10, 2º andar, entre as Barcas e o Mercado. (F 18368) E

Morins finos, Inglezes e Francezes, a preços excepcionaes. ARMAZENS GRANDELLA 89 — Rua Carioca — 91 (2390)

ALUGA-SE. V. ex. precisa alugar casa nos suburbios? Dirija-se á Empresa Life, largo de S. Francisco de Paula n. 14, teleps. Norte, 7 e Norte, 273, que é a unica organizada em condições de lhe fornecer diariamente a lista com informações minuciosas e exactas de todas as casas vasias e a vagar do Rio de Janeiro. (F 18310) S

ALUGA-SE um escriptorio de frente; R. Mal. Floriano 136 sob. (F 18148) E

ALUGAM-SE bons quartos e salas de frente, bem mobilados, boa pensão; avenida Central n. 5, Pensão Mauá. (F 16651) E

Maravilhas de Caldas !?

Successo scientifico!!!

Sabonetes Sulphurosos de Poços de Caldas. Os melhores até hoje conhecidos, para tudo quanto ... coceiras, eczemas, sardas, etc., etc. — Serve tambem para ...

A' venda em todas as drogarias e pharmacias.

Na Flora medicinal e Medicina Popular

Depositarios geraes: Silva Assumpção & C.ª, Rua ... n. 131 — Rio de Janeiro.

ALUGA-SE, nas proximidades do centro, bom sobrado, com 3 quartos, 2 salas, quartos para criados, quintal, etc.; informações, largo de São Francisco n. 14, sobrado. (F 19127) S

ALUGA-SE, no centro, sobrado com 4 quartos, 2 salas e mais commodidades; informações, largo de S. Francisco 14, sobrado. (F 19127) S

ALUGA-SE, na rua Haddock Lobo, casa assobradada, com 4 quartos, 2 salas, banheira, jardim e quintal; informações, largo de S. Francisco n. 14, sobrado. (F 18346) E

ALUGA-SE. V. ex. precisa alugar casa em Haddock Lobo ou Conde de Bomfim? Dirija-se á Empresa Life, largo de S. Francisco n. 14, sob., telephs. Norte, 7 e 273, que é a unica organizada em condições de diariamente lhe fornecer a lista com informações minuciosas, exactas e completas de todas as casas vasias do Rio de Janeiro. (F 18346) E

ALUGA-SE, em Itapagipe, boa casa, com 4 quartos, 2 salas, banheira, etc. Informações, largo de S. Francisco n. 14, sobrado. (F 18346) E

ALUGA-SE uma salinha de frente; aluguel 55$000. Rua da Misericordia n. 6 2º andar, esquina da rua da Assembléa. (F 18425) E

ALUGA-SE o armazem da rua de Sant'Anna n. 198; trata-se na rua Buenos Aires n. 173. (F 19080) E

ALUGA-SE um quarto mobilado, casa de familia; rua Silva Manoel n. 134. (F 17077) E

ALUGA-SE em casa de familia, uma sala de frente mobilada, com pensão, na rua Silva Manoel n. 52. (F 17962) E

ALUGA-SE uma esplendida sala de frente, a cavalheiro distincto ou casal sem filhos; avenida Mem de Sá n. 112, com mobilia, sem ou com pensão. (F 17894) E

ALUGAM-SE salas de frente, 1º andar e escriptorios; rua Gonçalves Dias n. 56, telephone, Central, 881. (F 17033) E

ALUGA-SE uma boa sala de frente, no 1º andar, onde se trata, da R. da Quitanda, 20. (F 18341) E

ALUGAM-SE, por contrato, os predios da travessa do Paço ns. 10, 12 e 14. Condições na secretaria da Irmandade de S. José. (3080) E

ALUGA-SE uma magnifica casa, com 2 pavimentos, na rua Senador Dantas 5, canto da rua do Passeio; póde ser vista das 12 ás 5 da tarde; trata-se na Casa Faria, avenida Mem de Sá, 15. (F 18448) E

ALUGA-SE um ... moradia, na rua ... póde ser visto ...

ALUGA-SE em casa ... quarto mobilado ... commercio; rua da Lapa ...

ALUGA-SE por ... no largo da Lapa ... rua Maranguape, telephone ...

SALA de frente para ... tratamento ou casal ... trabalhe fóra, aluga-se ... Maranguape 28, Lapa.

Cattete, Laranjeiras, Botafogo e Gavea

ALUGA-SE, na Gloria, casa assobradada, com 4 quartos, 2 salas, banheira, jardim e mais commodidades; informações, largo de S. Francisco 14, sobrado.

ALUGA-SE a rapazes de tratamento, uma sala de frente mobilada, com pensão, em casa de familia na Corrêa Dutra n. 160.

ALUGA-SE por 35$ um quarto, sem mobilia, na rua Barão de Guaratiba n. 27, Cattete.

ALUGA-SE uma sala de frente, com pensão, em casa de familia estrangeira, a casal sem filhos ou pessoa de tratamento. rua Corrêa Dutra n. ...

ALUGAM-SE bons commodos, mobilados, sem pensão; á rua Dois de Dezembro n. 78, Cattete.

ALUGA-SE, em Botafogo, casa assobradada, com porão habitavel, ... quartos, 2 salas, 2 quartos para criados, jardim e mais commodidades; informações, largo de S. Francisco ... sobrado.

ALUGA-SE, em Humaytá, excellente casa, com todas as commodidades para familia de tratamento; informações, largo de S. Francisco 14, sobrado.

ALUGA-SE, proximo ao largo dos Leões, casa com 5 quartos, 2 salas, quarto de criado, banheira, aquecedor, jardim, quintal, por 350$. Informações, largo de S. Francisco 14, sobrado.

ALUGA-SE um quarto mobilado a rapaz do commercio, á rua Corrêa Dutra n. 50, sobrado; tem telephone.

ALUGA-SE uma boa sala de frente, á praça Tiradentes n. 83, 2º andar. (F 18442) E

ALUGA-SE uma cozinheira portugueza, para forno e fogão; trata-se na Travessa das Partilhas n. 29. (F 18433) B

ALUGA-SE sala de frente, mobilada, a cavalheiro; na avenida Gomes Freire, 45. Terreo; preço 80$000. (F 18441) E

ALUGA-SE um quarto com pensão para moço, por preço modico; á rua da Carioca n. 47, sobrado. (F 19137) E

PEQUENA familia de tratamento cede, no melhor trecho da praia de Botafogo, magnifica sala de frente e um quarto, mobilados, com pensão. Informações, na Av. Henrique Valladares 29, sobrado. (F 19138) E

PRECISA-SE com urgencia duma sala e quarto de frente para uma senhora e duas filhas moças; de preferencia na praia de Santa Luzia, telephonar para Norte 4184. (F 18373) E

SALA para descanso, aluga-se uma ricamente mobilada, independente, a cavalheiro distincto. Teleph. B. M. 750. (F 17206) E

Lapa e Santa Thereza

ALUGA-SE sala de frente, ricamente mobilada, a senhora só, com pensão de mesa; rua Maranguape, 22. Teleph., Cent., 223. (F 19036) F

Linho Inglez para lençóes, diversas larguras. ARMAZENS GRANDELLA 89 — Rua Carioca — 91 (2390)

ALUGA-SE. V. ex. precisa alugar casa em Santa Thereza ou Lapa? Dirija-se á Empresa Life, largo de S. Francisco n. 14, sob., telephs. Norte 7 e 273, que é a unica organizada em condições de diariamente lhe fornecer a lista com informações minuciosas e exactas de todas as casas vasias e a vagar do Rio de Janeiro. (F 18340) F

ALUGAM-SE uma esplendida sala de frente e dois magnificos quartos, com pensão, em casa de familia, á rua Santa Christina n. 17, com entrada pelas ruas Benjamin Constant e Santo Amaro. (F 18241) F

ALUGA-SE em transversal á Voluntarios da Patria, casa com ... quartos, 2 salas, banheira, jardim, ... 300$. Informações, largo de S. Francisco n. 14, sobrado.

ALUGA-SE, na praia de Botafogo, casa de 2 pavimentos, com 6 quartos, 3 salas, banheira, aquecedor, jardim, quintal, etc.; informações, largo de S. Francisco n. 14, sobrado.

ALUGA-SE, transversal á P. de Botafogo, boa casa, com 4 quartos, 2 salas, porão habitavel, jardim, ... informações, largo de S. Francisco ... sobrado.

ALUGA-SE, em rua transversal ao Cattete, casa com 2 quartos, 2 salas e mais commodidades, por ...; informações, largo de S. Francisco ... sobrado.

ALUGAM-SE: em Botafogo, ... 4 salas e 6 quartos; 5 salas ... quartos; 2 salas e 3 quartos; Laranjeiras, 3 salas e 9 quartos; Cattete, ... salas e 10 quartos, e outras ...; informações por systema differente das demais agencias, r. Sete de Setembro n. 145, sob.

ALUGA-SE um quarto mobilado com pensão, casa de pouca gente, perto dos banhos de mar, a um ou dois moços distinctos; rua Buarque de Macedo n. 17.

ALUGA-SE. V. ex. precisa alugar casa no Cattete, Laranjeiras ou Botafogo? Dirija-se á Empresa Life, largo de S. Francisco n. 14, sob., ... é a unica organizada em condições de diariamente lhe fornecer a lista com as informações minuciosas e exactas de todas as casas vasias e a vagar do Rio de Janeiro.

ALUGA-SE o predio n. ... da rua das Laranjeiras, de preferencia a quem comprar os moveis pertencentes; aluguel 250$000. Teleph. B. M. 1.170.

Camisas e ceroulas "Crepe Santé" brancas e de côres. ARMAZENS GRANDELLA 89 — Rua Carioca — 91

ALUGAM-SE, perto dos banhos de mar, bella sala e quartos mobilados, a preços muito reduzidos, com conforto; Pensão Familiar, praça José de Alencar n. 14, Cattete.

ESPLENDIDOS APOSENTOS MOBILIADOS

FILIAL DO HOTEL VICTORIA | Diarias desde 4$000

RUA 13 DE MAIO N. 25 — TELEPHONE. CENTRAL 4793 — DEFRONTE DO THEATRO MUNICIPAL. (14024)

INDICADOR

ADVOGADOS

DR. AMALIO DA SILVA — Rua Sete de Setembro, 207, sob.

DR. ALVARO GOULART DE OLIVEIRA — Advogado — Escriptorio, á rua Ouvidor n. 90, sala 5.

DR. ALFREDO BERNARDES DA SILVA, Gabriel Loureiro Bernardes, Alfredo Loureiro Bernardes, Waldemir Loureiro Bernardes — Advogados, rua Buenos Aires, 33. Tel. Norte 2246.

DR. SALGADO FILHO, GUALTER DE PINHO BASTOS e ANTONIO JOSÉ SEABRA SOBRINHO — Advogados, rua General Camara n. 47, 1º andar. T. 5304, N.

DRS. VERISSIMO DE MELLO e DOMINGOS LOUZADA — Quitanda 45. Tel. 1430, Central.

DRS. ADELMAR TAVARES, OSORIO DE ALMEIDA JUNIOR e HENRIQUE CASTRIOTO MELLO, transferiram seu escriptorio, para a rua do Rosario, 152, 1º andar. Tel. N. 5954.

Dr. Bertho Antonino Condé — Causas civeis, commerciaes e criminaes. Processos de montepio e outros nas repartições publicas. R. Uruguayana 10. (Tel. C. 4161).

Drs. Milton Arruda e Candido Antunes Filho — Acceitam causas no fôro local, no dos Estados e em Portugal; adeantam custas em inventarios e acções; tratam de processos de montepio, meio soldo e aposentadorias. Rosario n. 69. Tel. N. 2888.

Dr. J. M. Mac Dowell da Costa — Advogado — Rua General Camara n. 66, 2º andar (tem elevador). Tel. N. 4747.

MEDICOS

Molestias internas

DR. PIMENTA DE MELLO — Cons. Ourives 5, ás 3 horas, menos nas 4.ªs-feiras; em sua residencia: Affonso Penna 29, ás 2.ªs e 6.ªs, das ... ás 12 horas.

DR. LUIZ RAMOS — Cons.: Praça Saenz Penna ..., das 9 ás 10 e das 1 ás 5 hs. diariamente). Tel. Villa 580. Res.: R. Conde de Bomfim, ... (Tel. V. ...).

CLINICA MEDICA

DR. A. MAC DOWELL — (Doc. da Fac. de Medicina). Molestias internas — Appl. dos raios X, para o diagnostico. Cons.: rua Ourives, 29, das 1 ás 5 — Res.: São Clemente 187. Tel. 1210. Sul.

DR. BANDEIRA RODRIGUES — Med. e cir. em geral. D. das senhoras, creanças e syphilis; r. Imperial 235 (Meyer). Cons.: Mal. Flor., 154 (Pheia.), ás 10 12. Tel. N. 5930, e Elias da Silva, 275 (Pheia. Ramos), Quint. Bocayuva, de 1 ás 3 e Ph. S. João, Imperial, 249, das 9 ás 10 hs. da manhã.

Dr. Civis Galvão — Clinica medica, syphilis. App. o 606 e 914. Cons. e residencia: Avenida Gomes Freire, 63, 1º Tel. C. 2111. (Consultas das 14 ás 18 horas.)

DR. GARFIELD DE ALMEIDA — Medico do Hosp. São Sebastião. Docente da Fac., chefe do serviço da Liga C. a Tuberculose. Res.: S. Salvador 20. Tel. Sul, 907. Cons. Assembléa, 18. Tel. C. 4728.

DR. GUILHERME EISENLOHR — Trata da tuberculose por processo especial, tendo conseguido a cura radical em centenas de doentes. Cons.: Gonçalves Dias, 62, (das 12 ás 6 hs.) Tel. C. 3141.

DR. HENRIQUE DE ARAUJO — Syphiligrapha, mols. internas, cirurgicas das senhoras e das creanças. Cons. Marechal Floriano, 17. Tel. N. 2341. Res.: Senador Euzebio n. 328. Tel. V. 3636.

DR. MARQUES CANARIO — Cons.: Uruguayana, 111. Res.: Dr. Domingos Ferreira n. 234.

Dra. Ermelinda — Medica — Rua Carioca, 34, da 1 ás 3 hs., todos os dias. Tel. C. 120.

DR. HENRIQUE DUQUE — Consultorio: rua da Assembléa 83, residencia: R. Riachuelo 312.

DR. FLAVIO DE MOURA — Clinica medica. Consultas ás 2.ªs, 4.ªs e 6.ªs-feiras, das 10 ás 12 hs., na res.: rua Buarque n. 33 (Leme). Tel. Sul 1052.

Dr. Julio Monteiro — Med. do Hosp. de S. Sebastião. Mols. do pulmão, coração, figado, estomago e rins. Syphilis e tuberculose. R. Senador Euzebio, 238. (Tel. N. 1186), ás 3 hs. Res.: Prof. Gabizo, 102.

Dr. Leonidas Porto — Molestias internas. Livre docente e assistente de Clinica Medica da Faculdade de Medicina. Cons.: Rosario, 140, ás 2 hs. Resid.: Correa Dutra, 32. Tel. B. Mar. 117.

MOLESTIAS DE ADULTOS, DE CREANÇAS E SYPHILIS

Dr. Carvalho Cardoso — Da Sta. Casa e do Inst. de Assist. á Infancia. Cons.: Assembléa 28. (1 ás 6 hs.). Res.: Conde de Baependy n. 14. Tel. Sul, 1761.

CURA DA TUBERCULOSE, CANCRO, LEPRA E SYPHILIS

Dr. Gomes Cardia — Consultorio: R. Visconde de Itauna, 23, ás 3 horas, nas 3.ªs, 5.ªs e sabbados.

Pelle e syphilis: curas pelo "Radium" e 914. Estomago, pulmão e nervos.

DR. ED. MAGALHÃES — Trat. das doenças da pelle, arthritismo, syphilis, ulc. cancerosas, e morphéa. Cura a dyspepsia, neurasthenia, asthma e fraqueza pulmonar. Cons.: 7 de Setembro, 36, das 9 ás 11 (á preços reduzidos) e 14 ás 17 hs. Tel. 408, Cent. Res.: Cattete, 234.

CLINICA MEDICA, MOLESTIAS DAS SENHORAS, SYPHILIS

DR. ANNIBAL VARGES — Mols. das senhoras, pelle e trat. espec. da syphilis. Appl. electr. nas mols. nervosas, do nariz, garganta e ouvidos. Cons.: Av. Gomes Freire, 99, das 4 ás 6 hs. Tel. 1202, C.

DOENÇAS MENTAES E NERVOSAS

DR. HENRIQUE ROXO — Prof. de clinica da Fac., com frequencia dos principaes hosp. europeus. Cons.: r. da Assembléa, 98, das 3 1/2 ás ... 2.ªs, 4.ªs e 6.ªs. Res.: Vol. da Patria 355. Tel. Sul, 824.

Dr. W. Schiller — Consultas diariamente — Casa de Saude Dr. Eiras. (R. Marquez de Olinda), da 1 ás 3 hs. Tel. 2104, Sul.

Doenças do estomago, intestinos, figado e nervosas — Exames pelos Raios X.

Dr. Renato de Souza Lopes — Espec. Docente na F. de Medicina: r. S. José, 39 (2 ás 5 hs.), ás 2.as, 4.as e sabbados. Tel. C. 5282. Res.: V. da Patria n. 33. Tel. 1793, Sul.

Tratamento da tuberculose pulmonar pelo Pneumothorax Artificial

(Processo de Forlanini)

Dr. Edgard Abrantes — Cons.: Largo da Carioca, 18 (3 ás 4). Tel. C. 4235. Resid.: rua Barão de Flamengo 17. Tel. Sul 660.

MOLESTIAS DAS SENHORAS, OPERAÇÕES, PARTOS

Dr. Daciano Goulart — Da Polyclinica de Creanças. Cons.: Uruguayana, 25, (4 ás 6 hs.). Tel. 3762, C. Res.: Itapiru. Tel. Sul, 2.000.

Dr. Castro Peixoto — Chefe do serviço de partos da Policlinica de Creanças. Tel. V. 2269. Res.: rua Affonso Penna, 36. Cons.: Uruguayana, 25, das 2 ás 4 hs. Tel. 3762, Cent.

DR. LINCOLN DE ARAUJO — Da Acad. de Med. e da Sta. Casa. Cons.: r. Gonçalves Dias n. 51 (2 ás 4). Tel. N. 2611. Res.: Haddock Lobo 416. (Tel. V. 326).

DR. MASSON DA FONSECA — Doc. da Fac. de Med. e medico adj. da Sta. Casa. Cons.: Uruguayana 37, das 3 ás 5. Tel. 1043, C. Res.: Laranjeiras 354. Tel. 5858, C.

DR. PEDRO DE VASCONCELLOS — Medico e parteiro. Mols. das senhoras e das creanças. Cons.: Carioca 60. (Tel. C. 2727), ás 3.ªs, 5.ªs e sabbados (3 ás 5 hs.). Res.: rua Bella 143. (T. 09 Santos).

DR. CAMACHO CRESPO — Partos e molestias de senhoras. Rua Conde de Bomfim 577. Tel. 1171, Villa.

Dr. Felix Nogueira — Op., partos, mols. das senh., hydrocele, estreitamento de urethra, corrim. Trat. esp. da syphilis "606" e "914". R. Senador Euzebio, 238. (Tel. N. 1186), das 11 ás 2. Res.: Trav. S. Salvador, 211.

DR. DOME'QUE DE BARROS com longa pratica dos principaes hospitaes da Europa. Ex-assistente do Professor Pozzi, de Paris e Bumm, em Berlim. Cons.: Quitanda, 11. (A's 3 hs.). Res.: Laranjeiras, n. 265. Tel. B. Mar. 593.

MOLESTIAS DAS SENHORAS, PARTOS e VIAS URINARIAS

DR. OCTAVIO DE ANDRADE — Cura hemorr. uterinas, corrim., suspensão sem operação. Nos casos indicados, evita a gravidez. Cons.: r. 7 de Setembro 186, das 9 ás 11 e da 1 ás 4. Tel. 1591.

Dr. Rodolpho Josetti — Ex-assistente do Urban-Krankenhaus, de Berlim. Ex-assist. na Maternidade de Laranjeiras. Assist. de clinica cirurg. e gynecologica do Hospital da Gamboa. Cons.: Assembléa 28. Tel. C. 1000. Res.: Av. Atlantica n. 468.

Dr. Candido Botafogo — Trat. especial das prostatites e urethrites chronicas. Ourives 29, das 2 ás 4 hs., ás 3.ªs, 5.ªs e sabbados. Res.: Conde de Iraiá n. 40. (Tel. Sul 2254).

MLESTIAS DAS CREANÇAS

DR. MONCORVO — Director fundador do Instituto de Assistencia á Infancia do Rio de Janeiro. Chefe do Serviço de Creanças da Policlinica. Especialista de doenças das creanças e pelle. Cons.: Largo da Carioca 24, ás 3 hs. Res.: Moura Brito n. 58.

DR. PEDRO CUNHA — Da Fac. de Med. e do Inst. de Assist. á Infancia. Cl. medica e das creanças. Cons.: Largo da Carioca, 18. Tel. 3061, C. A's 2.ªs, 4.ªs e 6.ªs, (das 5 em deante), ás 3.ªs, 5.ªs e sabbados (das 3 em deante). Res.: S. Salvador 73. Cattete. T. 1633, S.

CLINICA CIRURGICA, VIAS URINARIAS

DR. A. COSTALLAT — Da Sta. Casa. Com pratica dos hosp. de Berlim e Paris. Cons.: r. da Carioca, 30 (das 3 ás 6 hs.). Res.: trav. Umbelina 25. Tel. Sul, 2403.

DR. CARLOS WERNECK — Cirurgião da Sta. Casa. Cirurgia de adultos e creanças, mols. das vias urinarias e das senhoras. Cons.: r. Ourives 5, das 3 ás 5, ás 2.ªs, 4.ªs e 6.ªs. Res.: r. Sorocaba, 126.

DR. NELSON MARCOS CAVALCANTI — Dos hosp.: Misericordia e Benef. Port. Cirurgia, mols. das senhoras e vias urinarias. Cons. 23, Carioca, ás 2 hs. Res.: Passos Manoel, 34. Tel. B. Mar. 786.

Dr. B. Sicupira — Vias urinarias. Cons.: R. Carioca 26, ás 4 horas. (Tel. C. 1856). Res.: R. Correa Dutra 162. (Tel. C. 3675).

Dr. Frederico Faulhaber — Adjunto do Hosp. da Misericordia. Cons.: Carioca, 30, das 3 ás 5 hs., ás 3.ªs, 5.ªs e sabbados. Res.: Buenos Aires n. 144. (2º). Tel. N. 4430.

OPERAÇÕES, APPARELHOS, VIAS URINARIAS

DR. J. B. CANTO — Cirurgião da Santa Casa. 1º Assist. do Prof. Gosset, de Paris. Cons.: Quitanda, 33 (1º), das 3 hs. em deante. Tel. C. 788. Res.: Pr. Botafogo 322. (Tel. S. 638).

CIRURGIA GERAL, MOLESTIAS DAS SENHORAS, VIAS URINARIAS

DR. OSORIO MASCARENHAS — Formado e laureado pela Faculdade de Med. de Paris e ex-interno dos Hospitaes de Paris. Cons.: Av. Rio Branco 257, 2º, 3 ás 5. Tel. 640. Res. V. da Patria n. 229.

DR. POSSOLLO — Docente de clinica cirurgica da Faculdade. Assembléa 81, da 1 ás 3 hs. Tel. C. 1169. Res.: rua Ubaldino do Amaral n. 55. Tel. 2904, Central.

SYPHILIS, VIAS URINARIAS

DR. JULIO DE MACEDO — Ex-assistente da clinica do Dr. Carlos Novaes, passou a trabalhar no seu consultorio, á rua da Carioca, 54-A — Consultas das 10 ás 11 e das 12 ás 17 horas. Telephone, Central, 3.035.

OPERAÇÕES, PARTOS, VIAS URINARIAS NA MULHER

DR. CASTRO ARAUJO — Da Sta. Casa e chefe do serviço de partos do Abrigo da Infancia. Com pratica dos hospitaes da Europa. Cons.: Carioca n. 60. Tel. C. 2727. Res.: S. Francisco Xavier n. 512.

VIAS URINARIAS, TUMORES NO VENTRE, MOLESTIAS DE SENHORAS

DR. JAYME POGGI — Do Hosp. da Gamboa, com longa pratica nos hospitaes da Europa, é encontrado diariamente, das 3 ás 5 horas, em seu consultorio, na Casa de Saude Dr. Poggi, á r. Marquez de Abrantes 192. Tel. Sul, 155. Res.: Casa de Saude Dr. Poggi.

MOLESTIAS DOS ORGAOS GENITO-URINARIOS E SYPHILIS

DR. ALVES DA CUNHA — Rua Visconde Inhauma, 82 (proximo á Avenida). Cons.: das 8 ás 11 da manhã e de 1 ás 5 da tarde. Serviço nocturno, das 7 ás 9 horas, especialmente para o commercio. Tel. Norte 4164.

PARTOS, MOLESTIAS DE SENHORAS—TUMORES NO VENTRE

DR. ARNALDO QUINTELLA — Docente livre da Fac. de Med. Cons.: R. Assembléa, 28, terças, quintas e sabbados, ás 4 hs. Res.: D. Carlota 63. (Botafogo). andar. Tel. 2111, C.

DR. QUEIROZ BARROS — Cons.: rua Primeiro de Março 18, da 1 ás 3 horas. Residencia: praia de Botafogo n. 104.

PARTOS, OPERAÇÕES, DOENÇAS DAS SENHORAS

DR. OCTAVIO DE SOUZA — Docente da Faculdade de Medicina. Medico do Hospital Pró-Matre — Cons.: R. Uruguayana, 208, ás 4 horas. Res.: R. Mariz e Barros n. 357.

CIRURGIA, PARTOS, VIAS URINARIAS

Dr. Ferreira do Amaral — Consultorio, r. Assembléa, 26, 5s. 3.ªs, 5.ªs e sabbados, das 4 ás 6. Tel. C. 10.

Dr. Getulio F. dos Santos — Consultorio: Assembléa 56, ás 2.ªs, 4.ªs e 6.ªs, das 1 1/2 ás 5 1/2. Tel. C. 10. Res.: Copacabana 804. Tel. Ipanema, 383.

Dr. Felix Goulart — Formado e laureado pela Fac. de Med. de Paris. Ex-assistente dos Profs.: Delbet e Legueu — (Hosp. Necker-Paris). Cons.: Av. Rio Branco, 142 (2 ás 4 hs.). Tel. C. 6024. Res.: Laranjeiras, 30. Tel. B. Mar. 497.

MOLESTIAS DA PELLE E SYPHILIS

DR. F. TERRA — Prof. da Faculdade de Medicina, director do Hosp. dos Lazaros R. Assembléa n. 26, das 2 ás 4 horas.

PROF. DR. ED. RABELLO — Trata pelo radium os tumores e outras doenças da pelle; cons.: rua da Assembléa n. 85.

Dr. Silva Araujo Filho — Assistente da Faculdade de Medicina. Cons.: R. 7 de Setembro, 38 (ás 3 horas). Tel. C. 5510.

GONORRHÉA CHRONICA

DR. CARLOS DAUDT — Com longa pratica nos hospitaes europeus, garante a cura radical da gonorrhéa aguda ou chronica com tratamento suave, indolor, com methodo de recente descoberta e por mim introduzido no Brasil. R. Uruguayana 43, das 2 ás 5 hs.

DOENÇAS DOS OLHOS, OUVIDOS, NARIZ E GARGANTA

DR. R. DAVID DE SANSON — R. S. José 43, das 2 ás 5, diariamente. Tel. C. 5197. Res.: r. Pereira da Silva 40, (Laranjeiras). Tel. C. 5270.

DR. HILARIO DE GOUVEIA — Das Universidades de Paris e Heidelberg. Prof. da Fac. do Rio. Cons. Assembléa, 26. Tel. 2358, C., das 2 ás 4, todos os dias. A's quintas-feiras consagradas aos pobres, das 9 — 11 da manhã. Res.: Praia do Flamengo, 140. (Tel. 321, B.-Mar.).

MOLESTIAS DA GARGANTA, NARIZ, OUVIDOS, BRONCHO-ESOPHAGOSCOPIA

Dr. F. Castilho Marcondes — Assist. da Fac. de Med. Ex-assist. do Prof. Brieger (Breslau) e do prof. Killian (Berlim). Uruguayana 25 (3 ás 5). Tel. 3762. C. Res. Cattete 234. Tel. B. Mar 407.

MOLESTIAS DA GARGANTA, NARIZ, OUVIDOS, MASTOIDE E SEIOS DA FACE

DR. FRANCISCO EIRAS — Professor da Fac. de Med. do Rio. Cons.: S. José 61. (Tel. C. 4625). Res: Souza Cabral n. 72. (Laranjeiras). Tel. B. Mar, 813.

DOENÇAS DA GARGANTA, NARIZ, OUVIDOS e BOCA

Dr. Eurico de Lemos — Prof. liv. da Faculdade de Medicina do Rio, com 20 annos de pratica. Cura garantida e rapida do Ozena (fetidez nasal), por processo novo. Cons.: r. da Assembléa 63, sob., das 12 ás 6 da tarde.

OCULISTAS

DRS. MOURA BRASIL e GABRIEL DE ANDRADE — Consultorio: largo da Carioca, 8 (das 12 ás 4). todos os dias.

DR. RODRIGUES CAO' — com longa pratica dos hospitaes de Paris. Consultas: S. José, 61 (de 2 ás 4 hs.). Tel. C. 4625.

SOCIEDADE BENEFICENTE DOS EMPREGADOS MUNICIPAES

DR. ADHEMAR COSTA — Medico e operador. Cons.: General Camara 389 (11 1/2 ás 12 1/2). Res.: Humaytá 244. (Tel. S. 748).

A PYORRHÉA

Dr. Rufino Motta — Especialista e descobridor do especifico. Cons.: rua Rodrigo Silva n. 28, sobrado, Rio. Tel. C. 2902.

PHARMACIAS e DROGARIAS

PHARMACIA E DROGARIA SANTOS — Conde Bomfim, 436 — Fabrica do "Arseno Quinol", para anemias, flores brancas, opilação, impaludismo, menstruação difficil. Dep.: 7 de Setembro, 61 (Rodolpho Hess), e nas boas pharmacias.

PHARMACIA CRESPO — Conde Bomfim 250. T. 2479, V. Cons.: Dr. Camacho Crespo, 9 ás 11: dr. P. de Souza, 8 ás 9 da m. e 4 ás 5: dr. S. P. Lima, 2 ás 3.

PHARMACIA CAPELLETI — Humaytá 149. Tel. 1048, Sul. Comp. sort. de drogas e productos pharm. Cons.: drs.: Adhemar Costa, (8 ás 9); João Coimbra (2 ás 3) e Francisco Fernandes (4 ás 6).

PHARMACIA LARANJEIRAS — Tel. Beira Mar 98. Laranjeiras, 458. Cons.: Drs. José Savarese (8 ás 9); Souza Carvalho (11 ás 12) Fabr. e dep. do "Pantoformio", para tosse, resfriados, "Coqueluche".

Pharmacia e drogaria F. Gaia — Laboratorio de productos chimicos, F. Gaia — Completo sortimento de drogas. Secção de homoeopathia. R. Senador Euzebio n. 238. Tel. N. 1186.

HOMOEOPATHIA

PHARMACIA HOMOEOPATHICA — De Araujo Nobrega & Comp. Completo sortimento de ... homoeopath. recebidas direct. Ed. pharm. "Nymphea Virilis", para cura da impotencia; V. Patria n. ...

LIVRARIAS

LIVRARIA ALVES — Livros collegiaes e academicos. Rua do Ouvidor n. 166, Rio de Janeiro — S. Paulo, R. S. Bento 45.

REVISTAS E JORNAES DE TODO O MUNDO

NA LIVRARIA de A. ... Mendes, á rua dos Ourives ... encontram-se novidades em ... todas as semanas, especialmente livros, revistas, magazines e figurinos da Europa, os mais modernos, mais baratos e mais ...

CONSTRUCTORES

J. B. FERREIRA — ... ras e decorações. Armações ... e obras de luxo. Tem ... de quantidade de ... naes e estrangeiras. R. ... dwell, 314. Tel. C. ...

GRANDES HOTEIS

HOTEL AVENIDA — ... portante do Brasil. ... ções para 500 pessoas ... Districto Central, ... vadores dia e noite. ... graphico, Avenida.

AS MELHORES PENSÕES

PENSÃO BRASILEIRA — ... Haddock Lobo ... a 20 minutos da ... toda hora, offerece ... dações a familias e ... tratamento.

OS MELHORES CAFÉS

CAFE' IDEAL — ... venda nas casas ... dem. Deposito ... a 150. Tel. Norte ...

Chocolate e café

Rua dos Andradas ...

BEBIDAS APRECIAVEIS

MOSCATEL DE SETUBAL — ... M. da Fonseca ... vinho delicioso como ... pessoas em convalescença ... tonificantes ... Franco & C.ª ...

LICORES BELLARD — ... res licores nacionaes ... estrangeiros ... estomachicos. Preparados ... tillaria Bellard ... deaux). Rep. J. Franco & C.ª

A Victrola é o instrumento que traz os maiores artistas do mundo ao lar domestico

A Victrola! Eis o instrumento ideal que lhe reproduz toda a sua musica predilecta.

Talvez que o seu desejo seja de ouvir as mais celebres peças de opera cantadas por famosos artistas como Caruso, Calve, de Gogorza, De Luca, Farrar, Galli-Curci, Gluck, la Goya, Homer, Journet, Martinelli, McCormack, Melba, Ruffo, Schumann-Heink, Sagi-Barba, Scotti, Tetrazzini e outras celebridades de egual fama. Porém, pode ser tambem que a sua predilecção seja inclinada para solos instrumentaes, para as bellas e fascinadoras execuções por Elman, Jascha Heifetz, Paderewski, Zimbalist e outros instrumentistas notaveis. Ou então que o seu prazer intimo seja de ouvir a Guarda Republicana de França, a Banda dos Alabardeiros Reaes de Madrid, a Banda Italiana de Vessella, a Banda de Sousa e outras organisações musicaes egualmente celebres.

Va. Sa. pode, sem grande esforço pecuniario, disfructar de todos estes desejos, comodamente em sua propria casa, possuindo a maior maravilha da actualidade—a Victor e a Victrola. A Victrola é o unico representante fiel de toda a classe de musica e a sua perfeição incomparavel tem atrahido a grande comitiva composta dos maiores artistas do mundo, dos mais ilustres instrumentistas e de todas as mais afamadas organisações musicaes.

Qualquer vendedor da Victor terá muito gosto de lhe mostrar os diferentes modelos da Victor e da Victrola e de lhe tocar qualquer classe de musica que deseje ouvir.

Escreva-nos, pedindo o lindo catalogo Victor ilustrado, mostrando os diferentes modelos da Victor e da Victrola, e dando uma lista completa dos Discos Victor, contendo os retratos dos grandes artistas que fazem discos exclusivamente para a Victor e para a Victrola.

Victor Talking Machine Co., Camden, N. J., E. U. da A.

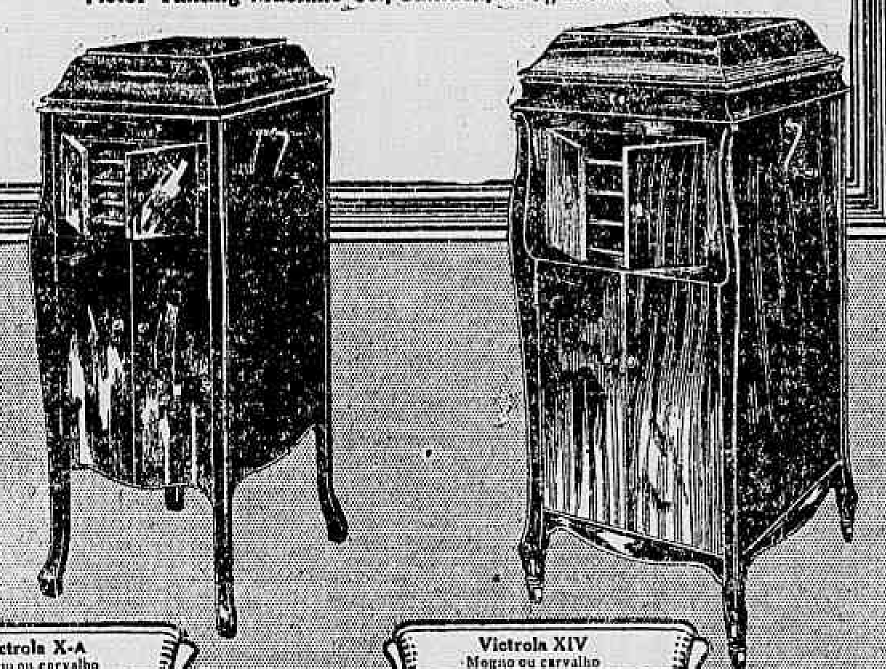

ALUGAM-SE, com pensão, em casa de familia de tratamento, a pessoas de fina educação, magnificas salas e quartos; cozinha de primeira ordem e palacete luxuosamente mobilado e com todo o conforto; r. Haddock Lobo n. 180. (F 19037) K

ALUGA-SE um bom quarto, só a senhora respeitavel, sem creança; informa-se á rua Haddock Lobo, 77, loja de fazendas. (F 18323) K

São Christovão, Andarahy e Villa Isabel

ALUGA-SE, no Mattoso, casa assobradada, com 4 quartos, 2 salas e banheira; informa J. Pinto, Rosario n. 142, sobrado. (F 18339) L

ALUGA-SE, para fabrica ou grande negocio, o predio da rua Barão de Mesquita n. 777; chaves no n. 750. (F 19049) L

ALUGAM-SE uma casa em S. Christovão, duas em Villa Isabel e duas no Andarahy; informações por systema differente das demais agencias, r. Sete de Setembro 145, sob. (F 19113) L

ALUGA-SE, em rua transversal a Mariz e Barros, boa casa, com 4 quartos, 2 salas, 2 pavimentos, banheira, etc. Informações, largo de S. Francisco n. 14, sobrado. (F 18346) E

ALUGA-SE por 110$ e taxa, no melhor ponto da r. Barão do Bom Retiro, uma magnifica casa, com luz electrica, 2 salas, 2 quartos e mais commodidades, a quem comprar o fogão a gaz e os moveis, que são novos. Cartas a M. A., neste jornal. (F 18144) L

ALUGA-SE. V. ex. precisa alugar casa em S. Christovão, Andarahy ou V. Isabel? Dirija-se á Empresa Life, largo de S. Francisco n. 14, teleph. Norte 7 e 273, que é a unica organizada em condições de fornecer diariamente a lista com informações minuciosas e exactas, de todas as casas vasias e a vagar do Rio de Janeiro. (F 19122) S

ALUGA-SE o predio da rua do Vianna n. 86, esquina da rua de S. Januario, tendo bom armazem, proprio para qualquer negocio, commodos confortaveis para morada e grande quintal; póde ser visto das 10 ás 16 horas; trata-se na Companhia de Seguros União dos Proprietarios, rua da Quitanda n. 87. (F 16972) L

ALUGA-SE, em Villa Isabel, optima casa, com 4 quartos, 2 salas, quarto para criado, banheiro, aquecedor, etc.; informações, largo de S. Francisco n. 14, sobrado. (F 19122) S

ALUGA-SE, na rua Barão de Mesquita n. 610, uma linda casa com 3 quartos, 2 salas e grande quintal; as chaves estão na casa n. 618 e trata-se na rua da Quitanda 118, tabacaria. (F 16770) L

ALUGAM-SE casas: S. Christovão, 2 salas e 5 quartos; Andarahy, 2 salas e 2 quartos; Villa Isabel, 2 salas e 3 quartos e 3 salas e 6 quartos; informam-se muitas outras, por systema differente das demais agencias, rua Sete de Setembro n. 145, sobrado. (F 19113) L

ALUGA-SE, no Andarahy, casa com 2 quartos, 2 salas, quintal, etc., por 120$. Informações, largo de São Francisco n. 14, sobrado. (F 19122) S

ALUGA-SE, em S. Christovão, casa com 2 quartos, 2 salas e mais commodidades. Informações, largo de São Francisco n. 14, sobrado. (F 19122) S

ALUGA-SE, numa rua proxima á avenida Pedro Ivo (25 minutos do centro), uma arejada sala para dormitorio, com 3 sacadas de frente, janella lateral e porta independente, casa em centro de terreno, preferindo-se um senhor serio, do commercio. Cartas nesta redacção a Francisco José. (F 17648) L

ALUGAM-SE, na rua S. Francisco Xavier n. 197, fundos, tres aposentos, proprios para pequena familia; as chaves estão na casa junto e trata-se na rua da Quitanda 118, tabacaria. (F 16769) L

SUBURBIOS

ALUGA-SE, no Engenho Novo, predio moderno, com 12 quartos, banheira, aquecedor e chacara; informa J. Pinto, Rosario 142, sobrado. (F 18359) M

ALUGA-SE, em 1º de janeiro, com contrato e fiador idoneo, todo ou parte do predio da rua Alvaro n. 42, Engenho Novo, com boas accommodações para duas familias que queiram morar juntas e independentes. Terá preferencia a familia que não tiver creanças. Só póde ser visto entre 6 e 9 horas da manhã, por estar em pintura. (F 18232) M

ALUGA-SE. V. ex. precisa alugar casa nos suburbios? Dirija-se á Empresa Life, largo de S. Francisco de Paula n. 14, teleph. Norte, 7 e Norte, 273, que é a unica organizada em condições de lhe fornecer diariamente a lista com informações minuciosas e exactas de todas as casas vasias e a vagar do Rio de Janeiro. (F 17912) M

ALUGA-SE, no Engenho Novo, para familia de tratamento, boa casa, com 4 quartos, 2 salas, quarto de criado, banheiro, jardim, quintal, etc.; informações largo de S. Francisco 14, sobrado. (F 18334) S

ALUGA-SE, no Meyer, casa com 5 quartos, 2 salas, banheira, jardim, etc., por 180$; informações, largo de S. Francisco n. 14, sobrado. (F 18334) S

ALUGA-SE uma casa propria para negocio de armarinho, calçado ou moveis, em frente á estação Quintino Bocayuva, á rua Elias da Silva 287 B. (F 1923) M

ALUGA-SE por 167$ um predio á r. Dois de Maio n. 7, estação do Sampaio, com 3 quartos, 2 salas, 2 reservadas e varanda ao lado; tem electricidade e acha-se aberto; trata-se á rua Vinte e Quatro de Maio n. 272. (F 19073) M

ALUGA-SE, em Ramos, na rua Pereira Landim, com bom fiador, casa para pequena familia, com agua, luz e quintal; trata-se á r. André Pinto n. 134. (F 19014) M

ALUGAM-SE casas nos suburbios: 2 salas e 3 quartos, no Riachuelo; Meyer, 2 salas, 5 quartos e 4 salas 2 quartos; Engenho de Dentro, 2 salas e 2 quartos, diversas; informam-se muitas outras, por systema differente das demais agencias, r. Sete de Setembro n. 145, sob. (F 19113) M

ALUGA-SE, em Jacarépaguá, casa com 5 quartos, 2 salas e banheira; informa J. Pinto, Rosario 142, sob. (F 18359) M

ALUGA-SE, em S. Francisco Xavier, optima casa, com 4 quartos, 2 salas, quarto para criado, banheira, aquecedor, jardim e quintal, assobradada, por 200$; informações, largo de S. Francisco n. 14, sobrado. (F 18334) S

ALUGA-SE o excellente armazem, ou vende-se o predio, á rua Dr. Manoel Victorino n. 331, hoje avenida Amaro Cavalcanti; o dito predio está collocado na esquina da praça do Encantado, na estação do mesmo nome. Trata-se com Sequeira, Veiga & C.ª, á rua Acre n. 82. (F 18464) M

NICTHEROY

ALUGA-SE um esplendido quarto, com ou sem mobilia, a casal, proximo aos banhos de mar; na rua Presidente Pedreira n. 101, Nictheroy. (F 18145) T

Durante este mez

Grandes descontos em todo o seu variado stock de tecidos, confecções e artigos de armarinho, e um variado sortimento de artigos para creanças e recemnascidos, faz a casa

LA MODE DU JOUR

Rua Gonçalves Dias, 9

PREDIOS em prestações. Quem tiver 1:000$ faz um de 3:000$. Quem tiver 3 contos faz um de 6 contos. Quem tiver 4 contos faz um de 8 contos. Quem tiver 6 contos faz um de 10 contos, inclusive o terreno. Rua do Rosario n. 158, sala 4, com o sr. João das 10 ás 5 horas da tarde. (F. 18.383.) N.

TERRENO, vende-se com 20.000 m. quadrados, com frente para 3 ruas, junto á estação Oswaldo Cruz, proprio para uma industria; trata-se á rua João Vicente 421, na mesma. (F 16916) N

TERRENOS — Vendem-se dois esplendidos na rua Theodoro da Silva, Villa Isabel. Trata-se com J. Pinto á rua do Rosario 142, 1º andar. (F 17898) N

MARMORES da Belgica

VENDEM-SE, já pollidos; côres differentes e diversas dimensões; grande stock. RUA ASSEMBLÉA, 33. Tel. C. 5494 (3259)

TERRENOS — Vendem-se magnificos lotes, a partir de 800$, a dinheiro e a prestações perto de Ramos; tratar na rua D. Anna Nery, 99. (F 18240) N

TERRENO — Vende-se 22 x 49, com 2 predios novos, estylo villa, á rua Amaral, Andarahy. Trata-se com proprietario Manoel Abreu, casa dos Lopes, ponto dos bonds — Meyer. (F 18209) N

Construcções — Trabalhos perfeitos, artisticos e a preços modicos. Rua da Estação A2, Penha. Chamados pelo telephone Villa 1.054. A. Milliet. (F 2036) S

CONSTIPAÇÕES

Tome PEITORAL —:— MARINHO. Rua 7 de Setembro, 186. (1848)

VENDE-SE entre as estações de Bento Ribeiro e Marechal Hermes, uma boa casa com cinco commodos; construcção moderna. Facilita-se o pagamento; negocio de occasião. Trata-se na olaria de Bento Ribeiro. (F 18154) N

VENDE-SE boa casa, centro de terreno, na rua S. Francisco Xavier n. 391. Visita das 16 hs. ás 17 horas. Trata-se na rua General Polydoro, 97. (F 16772) N

VENDE-SE uma casa muito bem mobilada, propria para casal de tratamento. Teleph. 751, Beira-Mar. (F 17137) N

VENDEM-SE muito barato, em lugar de futuro, 7 casas com o terreno, que mede 283 metros de frente, com grandes fundos. Trata-se com o proprietario, á Estrada de Santa Cruz n. 190, em Realengo. (F 16900) N

VENDEM-SE terrenos de 50$ a 150$ a dinheiro e a prestações, em São Matheus, Linha Auxiliar, com J. Campos. (F 17222) N

VENDE-SE lindo terreno 11 x 38, á rua Nazario n. 2; trata-se á rua Figueira 17. (F 17556) N

VENDE-SE excellente predio de optima construcção, commodos amplos, tres quartos, despensa, duas salas, banheiro, W. C. e grande terreno todo plantado. Trata-se exclusivamente com o proprietario. Rua Honorio 102, Todos os Santos. (F 12377) N

VENDE-SE uma boa casa, com duas salas, 3 quartos, banheiro, etc., no aprazivel bairro de Santa Rosa, á rua Dr. Geraldo Martins n. 131, em Nictheroy. Trata-se na Pharmacia São José, á rua Coronel Gomes Machado n. 35, em Nictheroy. (F 18231) N

VENDE-SE em Jacarépaguá, á rua Emilia, 44 metros de terreno por 110 de fundos, lugar muito alto e plaino; trata no largo do Campinho, 6. (F 18236) N

VENDE-SE dois lotes de terrenos na estação de Olaria, preço conveniente; trata-se na rua 1º de Março 163. (F 18274) N

VENDE-SE uma boa e nova casa, por preço barato, na rua Padre Roma, 90, perto da rua Barão Bom Retiro, bonde Lins Vasconcellos. (F. 17054) N

VENDE-SE uma casa assobradada, de construcção moderna, com 2 salas, 2 quartos, cozinha, quintal e jardim, á rua 20 de Março, (Cabuçú), bonds Lins Vasconcellos, proximo á E. do Meyer; trata-se á r. Visconde de Inhauma, 23, (Barbeiro), com o sr. Leite. (F 18284) N

VENDE-SE por 15:000$, perto do Largo das Neves (Santa Thereza) Paula Mattos, um terreno de 14 por 45 metros, com grande predio que precisa de concertos ou de reconstrucção. Informa-se á rua S. Pedro, 79, 2º andar. Tel. Norte 2.340. (F 18291) N

VENDE-SE o lote de terreno n. 11, da rua Dr. João Torquato, esquina da rua Regeneração, Bomsucesso; trata-se na rua Eugenia n. 2, armazem, Engenho de Dentro. (F 17902) N

VENDE-SE em Icarahy, linda praia, um bello predio com certo conforto para familia que queira veranear, tem praia de mar para tomar banho. Preço 40 contos. Trata-se com o sr. João, á rua do Rosario n. 158, sala 4, das 10 ás 5 horas da tarde. (F. 18.398.) N.

VENDE-SE um solido predio na rua Marechal Floriano Peixoto. Rende 700$. Contrato. Preço, 90 contos. Trata-se com o sr. João, á rua do Rosario n. 158, sala 4, das 10 ás 5 horas. (F. 18.398.) N.

A CASA PHŒNIX ✻ Distribuidores de artigos VICTOR

JULIO BOHM & CO. - 71, Rua da Assembléa, 71

Caixa 1793 - RIO DE JANEIRO - Telephone central 1255

Bem montada officina para qualquer concerto em gramophones com rapidez e perfeição.

ALUGAM-SE duas casas grandes e duas pequenas em Botafogo; informações por systema differente das demais agencias, r. Sete de Setembro n. 145, sobrado. (F 19113) G

ALUGA-SE á rua Silveira Martins 18 uma boa sala de frente com pensão, casa de familia, vista para o mar. (F. 19016) G

ALUGA-SE, proximo á P. de Botafogo, casa de 2 pavimentos, 6 quartos, 4 salas, jardim, quintal, banheira, aquecedor, etc.; informações, largo de S. Francisco 14, sobrado. (F 19121) S

ALUGAM-SE uma sala e um quarto mobiliados, com pensão, em casa de familia de todo o respeito, a casal sem filhos, a senhoras ou cavalheiros de tratamento, á rua Dois de Dezembro n. 52. (F 19039) G

ALUGA-SE uma sala bem mobilada, independente, em casa de senhora só, para casal ou cavalheiro de tratamento; rua Guanabara n. 31, Laranjeiras. (F 17632) G

ALUGA-SE, nas Laranjeiras, casa com 4 quartos, 2 salas, quarto para criado, 2 pavimentos, com porão, jardim, etc., por 300$; informações, largo de S. Francisco n. 14, sobrado. (F 19121) S

ALUGA-SE, em Botafogo, casa com 4 quartos, 2 salas, banheira e mais commodidades, por 200$. Informações, largo de S. Francisco n. 14, sobrado. (F 19121) S

ALUGA-SE, nas Laranjeiras, grande predio com chacara; informações com J. Pinto, Rosario 142, sobrado. (F 18359) G

ALUGAM-SE, em Botafogo, duas casas, com 2 salas e 2 quartos; informa J. Pinto, Rosario 142, sobrado. (F 18359) G

ALUGA-SE, em Botafogo, casa de dois pavimentos, 5 quartos, 2 salas, etc.; informa J. Pinto, Rosario n. 142, sobrado. (F 18359) G

ALUGAM-SE em casa de familia bons aposentos muito arejados, a casaes e a rapazes distinctos; tendo todo conforto grande jardim e telephone na rua Cassiano 2 Gloria. (F 18155) G

Liquidação de moveis em todos os typos

Preços de custo! vende a "Marcenaria Brasileira" — 11, Rua da Constituição, 11. (1690)

ALUGA-SE a senhor do commercio, um grande, claro e arejado quarto, no sobrado á rua Barão de Guaratiba n. 17 (Cattete). (F 16006) G

ALUGA-SE, em Botafogo, predio com 10 quartos, centro de terreno, garage; informa J. Pinto, Rosario 142, sobrado. (F 18359) G

ALUGA-SE, no Cattete, casa de 2 pavimentos, com 4 quartos, 2 salas e banheira; informa J. Pinto, Rosario 142, sobrado. (F 18359) G

ALUGAM-SE casas no Cattete, Flamengo e transversaes; informações com J. Pinto, na rua do Rosario n. 142, sobrado. (F 18359) G

ALUGAM-SE, em Botafogo, duas casas de dois pavimentos, 4 quartos, 2 salas e banheira; informa J. Pinto, Rosario n. 142, sobrado. (F 18359) G

ALUGA-SE, nas proximidades de Marquez de Abrantes, boa casa de 2 pavimentos, 8 quartos, 3 salas, banheira, quintal, jardim, etc.; informações largo de S. Francisco n. 14, sobrado. (F 19121) S

ALUGA-SE, nas Laranjeiras, excellente casa, com 7 quartos, 2 salas, banheira, aquecedor, jardim, quintal, 2 pavimentos, etc.; informações, largo de S. Francisco n. 14, sobrado. (F 19121) S

ALUGA-SE uma boa sala e quarto com janellas para o jardim, com ou sem mobilia, em casa de familia estrangeira, na rua Pedro Americo 16, telephone 1271 Beira-Mar. (F. 19015) G

ALUGA-SE, no Humaytá, casa com 4 quartos, 2 salas, etc.; informa J. Pinto, Rosario n. 142, sobrado. (F 18359) G

ALUGA-SE, em casa de senhora allemã, quarto bem mobilado, com todas commodidades a pessoas serias; rua Dr. Maciel n. 81, S. Christovão, bondes S. Luiz Durão e Cajú. (F 19077) G

ALUGA-SE nas Laranjeiras boa casa com todas as commodidades para familia de tratamento por 150$; Informações Largo S. Francisco 14, sob. (F 18157) G

ALUGA-SE em casa de familia á rua do Cattete 112 dois bons quartos a moços serios. (F 18378) G

ALUGA-SE a um senhor de tratamento um bom quarto mobilado; com boa pensão; á rua Correia Dutra 154. (F 18330) G

CAVALHEIRO distincto allemão, procura *boa pensão* em casa bem situada, com preferencia, bairro Lapa—Flamengo; escrever com detalhes a caixa postal 1806, Rio. (F 19047) G

PRECISA-SE, em Botafogo, de um quarto mobilado e independente. Cartas a I. J. (F 19002) E

PENSÃO ALENCAR — Aluga-se boa sala de frente para casal e bons quartos para solteiros; proximo aos banhos de mar; Praça José Alencar n. 8. (F 18173) G

PRECISA-SE, para casal sem filhos, de uma sala ou quarto bem arejado, mobilado, com pensão, para um, no Flamengo, Laranjeiras ou Botafogo. Resposta para esta redacção, a S. D. (F 18275) G

UM casal de todo o respeito, deseja encontrar um quarto independente e bem arejado.

N. B. Sem mobilia, nos bairros: Cattete, Botafogo ou Centro; Cartas á G. N. no escriptorio desta folha. (F 19053) G

Leme, Copacabana e Leblon

ALUGAM-SE duas casas em Copacabana; informações por systema differente das demais agencias, rua Sete de Setembro n. 145, sobrado. (F 19113) H

ALUGAM-SE casas em Copacabana: 2 salas e 10 quartos; 3 salas e 5 quartos; 2 salas e 3 quartos, e muitas outras; informações por systema diverso das demais agencias, r. Sete de Setembro 145, sob. (F 19113) H

ALUGA-SE. V. ex. precisa alugar casa no Leme ou Copacabana? Dirija-se á Empresa Life, largo de São Francisco n. 14, sob., teleps. Norte, 7 e 273, que é a unica organizada em condições de diariamente lhe fornecer a lista com informações minuciosas e exactas de todas as casas vasias e a vagar do Rio de Janeiro. (F 18338) H

Liquidação de moveis em todos os typos

Preços de custo! vende a "Marcenaria Brasileira" — 11, Rua da Constituição, 11. (1690)

ALUGA-SE, em Copacabana, boa casa para familia de tratamento, com 7 quartos, 2 salas, quarto para criado, banheira, jardim, etc., 2 pavimentos; informações, largo de São Francisco n. 14, sobrado. (F 18338) H

ALUGA-SE, em Ipanema, casa com 3 quartos, 2 salas, banheira e demais commodidades; informa J. Pinto, Rosario n. 142, sobrado. (F 18359) H

Saude, Praia Formosa e Mangue

ALUGA-SE uma porta na loja da casa n. 3 da rua Senador Euzebio, propria para barbeiro, alfaiate, etc.; trata-se na loja, Casa "Atlas". (F 17925) I

QUARTOS — Alugam-se 2 em casa de familia de tratamento, a moços do commercio, que dê referencias chaves; á rua Senador Pompeu, 208. (F 18001) I

Catumby, Estacio e Rio Comprido

ALUGA-SE esplendida sala de frente com pensão; casa de familia; rua da Luz 128 Avenida Paulo Frontin. (F 18196) J

ALUGA-SE. V. ex. precisa alugar casa no Estacio, Catumby ou Rio Comprido? Dirija-se á Empresa Life, largo de S. Francisco n. 14, sob., teleph. Norte, 7 e 273, que é a unica organizada em condições de diariamente lhe fornecer a lista com informações minuciosas e exactas de todas as casas vasias e a vagar do Rio de Janeiro. (F 18233) J

ALUGA-SE, em Catumby, casa com 3 quartos, 2 salas, quintal, etc., por 145$; informações, largo de S. Francisco n. 14, sobrado. (F 18333) J

ALUGA-SE um quarto muito arejado, a um rapaz decente, em casa de pequena familia; rua Catumby 84, sobrado. (F 19121) J

ALUGAM-SE quartos de 30$ a 335, com direito á luz electrica, e tres bondes á porta, á rua da Estrella n. 51. (F 19082) J

ALUGAM-SE: na Cidade Nova, 2 salas e 2 quartos; 2 salas e 3 quartos; Catumby, 2 salas e 4 quartos; 2 quartos e 2 salas e muitas outras; informações por systema differente das demais agencias, r. Sete de Setembro 145, sob. (F 19113) J

Haddock Lobo e Tijuca

ALUGA-SE, transversal á r. Conde de Bomfim, casa assobradada, com optimas accommodações; informa J. Pinto, Rosario 142, sobrado. (F 18359) K

ALUGA-SE, na Fabrica das Chitas, grande predio com numerosas accommodações, centro de terreno, informa J. Pinto, Rosario 142, sobrado. (F 18359) K

ALUGA-SE, em Conde de Bomfim (transversal), casa com 5 quartos, etc. (2 pavimentos), a vagar; informa J. Pinto, Rosario 142, sobrado. (F 18359) K

ALUGAM-SE bons commodos, a pessoas de tratamento, com luz electrica, telephone, etc.; para ver e tratar á rua Mariz e Barros n. 369. (F 18234) K

ALUGA-SE o confortavel predio da rua Industrial n. 19, com 7 quartos e demais dependencias; as chaves se acham na Padaria Bomfim (largo da Segunda-Feira). (F 18261) K

ALUGA-SE, na "Pensão Diamantina", á rua Haddock Lobo n. 417, um quarto mobilado, para rapaz solteiro. (F 17350) K

ALUGAM-SE, em casa de familia de muito respeito, dois espaçosos aposentos, com pensão; á rua Barão de Itapagipe n. 38; telephone, Villa, 2088. (F 18128) K

ALUGAM-SE: Haddock Lobo, 3 salas e 6 quartos; transversal, 3 salas e 8 quartos; 4 salas e 8 quartos; Conde de Bomfim, 4 salas e 7 quartos; informações de muitas outras, por systema differente das demais agencias, r. Sete de Setembro n. 145, sobrado. (F 19113) K

ALUGA-SE um bom quarto mobilado, com ou sem pensão, em casa de familia; rua Dr. Aristides Lobo n. 27. (F 19102) K

Compra e venda de predios e terrenos

Quer alugar, comprar, vender ou hypothecar uma propriedade? Procure *J. Pinto* á *rua do Rosario* 142, sobrado. Telephones *Norte* 2969 e *Norte* 4160, pois sempre tem compradores, bons negocios e capitaes para empregar á juros modicos. Pagam-se impostos e tratam-se negocios nas repartições federaes e municipaes. (2961)

Casas e terrenos — Quer comprar ou vender algum ou obter dinheiro com garantia hypothecaria, a juros modicos? Procure Mourão dos Santos, á rua do Rosario 161, sobrado, telephone N. 3166, pois tem sempre compradores, bons negocios e capitaes para collocar; tratando tambem de negocios federaes e municipaes. (F 18006) S

COMPRA-SE um grupo de 2 pequenas casas, que estejam de accordo com as posturas em vigor; quem tiver nestas condições, escreva as accommodações detalhadas e preço, para Deolinda Rua Voluntarios da Patria 337, Botafogo. (F 19041) N

Chacara em Jacarépaguá

Vende-se uma bôa chacara, situada em logar excellente, com agua encanada, luz electrica, pomar e bom terreno. Informações a Estrada da Freguezia n. 904. (1571) N

V. Ex. deseja comprar chapéos?

Só póde encontrar os mais lindos modelos na

CHAPELARIA VARGAS

Rua 7 de Setembro, 120 (2387)

VENDE-SE defronte da estação do Engenho Novo, uma grande chacara e grande casa, tendo frente para tres ruas, medindo de frente 40 metros, de fundos 130 e pela outra rua tambem 40 metros. A casa tem seis quartos, 2 salas de 35 metros quadrados e linda varanda. O predio rende 300$. Trata-se á rua do Rosario 158, sala 4, com o sr. João.

VENDE-SE proximo ao largo da Cancella dois lindos e solidos predios de bella construcção, com tres quartos, duas salas, terreno e quasi no largo. Rendem 300$. Preço 19 contos os dois. Trata-se com o sr. João, á rua do Rosario n. 158, sala 4, das 10 ás 5 horas. (F. 18.398.) N.

CATARRHO DOS PULMÕES

Cura rapida com o ✻ PEITORAL MARINHO ✻ Rua 7 de Setembro, 186. (1848)

VENDEM-SE quasi defronte da estação do Meyer, dois lindos predios com jardim na frente, construcção moderna, com 3 quartos, duas salas, saleta, cozinha, banheiro, W. C., tanque, terreno todo murado, portão e gradil de ferro. O porão rende 200$. Preço 18 contos os dois. Trata-se com o sr. João, á rua do Rosario n. 158, sala 4, das 10 ás 5 horas. (F. 18.398.) N.

VENDE-SE uma grande propriedade em um dos melhores pontos desta cidade, alugada por contrato, rende 900$ por mez livre de qualquer imposto e obras durante dez annos. Quer dizer que o proprietario recebe livre, tendo uma das melhores firmas desta capital como fiador. Renda livre. Preço 90 contos. Trata-se com o sr. João, á rua do Rosario n. 158, sala 4, das 10 ás 5 horas da tarde. (F. 18.398.) N.

RHEUMATISMO

as dôres desapparecem em 5 minutos. LINIMENTO MARINHO. Rua 7 de Setembro, 186. (1848)

VENDE-SE um lindo e novo predio illuminado a luz electrica, com 3 quartos, 2 salas, cozinha, tanque, banheiro, agua, esgoto, edificado em um terreno de 18 x 40, livre e desembaraçado. Preço, 7:500$. Trata-se com o sr. João, á rua do Rosario n. 158, sala n. 4, das 10 ás 5 horas. (F. 18.398.) N.

VENDE-SE em um dos melhores pontos desta cidade, um lindo e elegante predio, tendo loja occupada por negocio e sobrado. Este predio é novo, rende 200$. O sobrado tem dois quartos, duas salas, cozinha, banheiro, tanque, cozinha e outras dependencias. Preço 17:000$000. Trata-se com o sr. João, á rua do Rosario n. 158, sala 4, das 10 ás 5 horas. (F. 18.398.) N.

Liquidação de moveis em todos os typos

Preços de custo! vende a "Marcenaria Brasileira" — 11, Rua da Constituição, 11. (1690)

VENDE-SE um solido predio de loja e sobrado, tendo no armazem commodos para familia e no sobrado 6 quartos, 2 salas, cozinha, tanque, banheiro e muitas outras dependencias. Rende 300$. Preço 29 contos. Trata-se com o sr. João, á rua do Rosario n. 158, sala 4, das 10 ás 5 horas. (F. 18.398.) N

VENDE-SE um bello predio á rua Fonseca Teles e uma boa chacara á rua Dois de Fevereiro. Informa-se com o dr. Dulcidio Costa, á rua da Assembléa n. 8, das 2 ás 4 da tarde. (F. 18392) N

VENDE-SE uma casa com porão habitavel preço, 9:500$, E. Dentro B'oporta uma a R. dos Invalidos, mestre Jeremias R. General Camara 277 das 3 ás 5 horas. (F. 18380) N

VENDE-SE na avenida Ligação um terreno de 14 x 80, dando frente para outra rua. Preço, 130 contos. Quem comprar pode partir ao meio. Já tem comprador para a outra parte. Trata-se com o sr. João, á rua do Rosario n. 158, sala 4, das 10 ás 5 horas. (F. 18.398.) N.

VENDEM-SE dois lindos predios junto á avenida da Ligação, tendo entrada ao lado e dois pavimentos. São novos. Preço, 100:000$. Trata-se á rua do Rosario n. 158, sala 4, das 10 ás 5 horas da tarde. (F. 18.383.) N.

VENDE-SE em um dos melhores pontos do Rio Comprido, 2 lindos e elegantes predios, tendo entrada no lado, varanda de vidro em toda a extensão dos predios, com 2 quartos, 4 salas grandes, muito terreno todo plantado, banheiro, tanque, despensa e outras disposições que só com a vista se pode avaliar. São proximos da Avenida e do largo do Rio Comprido. Preço dos dois, 32 contos. Trata-se com o sr. João, á rua do Rosario n. 158, sala 4, das 10 ás 5 horas da tarde. (F. 18.389.) N.

VENDE-SE proximo á rua Conde Bomfim, em rua transversal e um dos melhores logares, um lindo e elegante predio edificado em centro de terreno todo rodeado de janellas, linda fachada, jardim na frente, 4 quartos, 2 salas, saleta, banheiro, boa cozinha. O terreno mede 11 x 50, todo murado. Preço, 34 contos. Trata-se com o sr. João, á rua do Rosario n. 158, sala n. 4, das 10 ás 5 horas da tarde. (F. 18.389.) N.

VENDE-SE na estação de Ramos, defronte da estação, dois predios occupados por negocio, com contrato e muito terreno. Rendem 200$000. Preço, 15 contos tudo. Trata-se com o sr. João, á rua do Rosario n. 158. (F. 18.389.) N.

VENDEM-SE 5 bellos predios novos, occupados por negocio e com contrato, sendo um de esquina, com armazem de seccos e molhados. Rendem 500$. Preço 40 contos. Trata-se com o sr. João, á rua do Rosario n. 158, das 10 ás 5 horas da tarde. (F. 18.389.) N.

VENDE-SE o predio da rua Borges Monteiro n. 88, (Engenho de Dentro), tem 11 metros de frente, por 68 de fundos, tem lindo pomar com muitas arvores fructiferas, um bom barracão nos fundos, por 7:500$; trata-se no mesmo, ou na rua das officinas n. 2 (armazem). (F 17900) N

VENDE-SE um magnifico terreno, prompto a receber edificação, medindo 15 metros de frente por 58 de fundos, com gradil e portão de ferro, lugar salubre, á rua S. Luiz Gonzaga n. 112; informa-se na obra no lado. Tres linhas de bondes. (F 18253) N

VENDE-SE

Em condições excepcionalissimas magnifico predio completamente novo, proprio para pequena familia de tratamento, em centro de terreno, medindo 22 metros de frente por 60 de fundos, com duas salas, quatro quartos, despensa, cozinha, quarto de banho com banheira, aquecedor e W. C., na rua de Riachuelo. Para mais informações á rua 24 de Maio n. 33, sobrado. Não ha intermediarios. (3245)

VENDE-SE proximo á praça Onze de Junho, dois grandes predios edificados em grande terreno; um é quasi novo. Rendem [illegible] por mez. Tem terreno para uma fabrica e já tem logar independente sem prejudicar a renda. Preço 60 contos. Trata-se com o sr. João, á rua do Rosario n. 158, sala 4, das 10 ás 5 horas. (F. 18.389.) N.

VENDE-SE os predios da Rua do Cuchorro ns. 8, 10 e 12, em leilão, Sexta-feira 19 do corrente á 1 hora da tarde, pelo leiloeiro J. Lages. Estes predios são do espolio do finado Antonio Moreira Costa. (F 18344) N

A's refeições

um copo de vinho são, puro, de bom paladar é indispensavel, principalmente quando é servido peixe, ovos, etc. Recommenda-se então o "SOBERBO", da

CASA RIST

Duzia 14$000 (sem casco)

Rua 7 de Setembro 77 (2303)

CAMISAS DE CORES para verão e PYJAMAS

As ultimas novidades, exclusivas — DA —

Camisaria Franceza

Avenida Rio Branco, 133 (3317)

20

TIH-MINH

CINE-ROMANCE DE G. LEFAURE & L. FEUILLADE

SETIMO EPISODIO

Evocação

XVII

O dr. Clausel fez sentar a marqueza deante delle num fauteuil, emquanto que Jacques, sir Green e Placido se conservavam de pé, esperando a decisão do medico.

— Esta mulher, disse por fim o medico, está sob a influencia de um somno magnetico... Age por uma vontade superior á sua...

— Não poderemos, então, exclamou Jacques, impaciente, saber desta vez ainda, coisa alguma?

— Perdão, eu não disse tanto... Se uma vontade superior áquella a domina, poderiamos fazel-a reconquistar a sua independencia cerebral e obedecer-nos...

E assim falando, ia tomando, ao mesmo tempo, com a sua vontade, por em pratica o que dizia.

Depois de certo tempo accrescentou:

— Creio que poderemos interrogal-a. Sobre que assumpto deseja o meu amigo que eu lhe fale?

— Veja se póde saber qual o interesse que para ella e seus cumplices tem o documento 243...

A pedido do medico, foi buscar os documentos á gaveta onde estavam e o dr. Clausel, collocando a mão da marqueza sobre elles interrogou-a.

Por um momento, Dolores recusou responder mas, vencida pela vontade do medico, falou afinal:

— E' que esse documento deve dar, a quem o possuir, a posse de enorme fortuna...

— Meus bons amigos, disse gravemente sir Francis Green, se me fosse possivel falar satisfaria por completo a vossa curiosidade, mas desde o momento em que os interesses do meu paiz me obrigam a calar-me não tenho outro remedio, tanto mais que meus chefes m'o recommendaram...

Tudo que vos posso dizer é que, como francezes que sois, o vosso dever é ajudar-me a esclarecer o assumpto porque em tudo isto ha os interesses da França intimamente ligados aos da Inglaterra. O fim dos dois bandidos é duplo, isto é, cada um dos dois pensa de modo differente.

— Como assim?

— Um, só ambiciona pôr a mão no documento para poder apanhar a fortuna, e esse é Kistna... O outro só pensa em deitar-lhe a mão para com elle estabelecer o dominio da Allemanha na Asia... E' o falso doutor Gilson, ou, melhor, o celebre agitador Marx...

— Marx! exclamou Jacques, aquelle Marx que ha pouco em Tonkin nos deu tantos esclarecimentos?

— Esse mesmo...

— Tudo isso afinal é bem vago, continuou Jacques, e parece-me que nos será difficil chegarmos a um fim...

— Supponho, disse sir Green, que seria conveniente perguntar a essa mulher como tiveram elles conhecimento da existencia dos documentos...

Novos passes do medico a que Dolores resistia valentemente...

— Não!... Não!... Muito longe!... Não!... Não!...

E' que Gilson, do seu esconderijo, fazia todos os esforços para anniquilar a vontade do dr. Clausel...

Por fim pareceu ao medico ter triumphado porque Dolores retezou-se repentinamente e balbuciou:

— Lá longe... Além dos mares... no Oriente... um homem... um branco... uma menina... sua filha... sangue mestiço... Esse homem é poderoso... manda em nome de sua patria...

— Algum funccionario europeu sem duvida! observou Green...

— Quem sabe se ella nos poderia dar o nome delle! atalhou Jacques.

A essa nova pergunta a marqueza mais se obstinou em não attender.

— Laurençon! acabou por dizer...

Uma exclamação se escapou dos labios de Green:

— Laurençon! o residente francez em Long-Sing...

— O pae de Tih-Minh! accrescentou Jacques.

— Conheceu Laurençon? perguntou sir Green a Jacques.

— Ha quatro annos quando fiz a minha primeira expedição ao paiz dos Muongs fui accommettido de violenta febre, tendo sido recolhido e tratado em casa de mestiços, onde encontrei Tih-Minh, que eu soube ser filha de um funccionario francez, morto em mysteriosas condições... Nunca perguntei a Tih-Minh como se deu a morte de seu pae... Entendi evitar-lhe narrativas dolorosas...

— Pois, meu amigo, disse Green chegou o momento em que é preciso pôr esses escrupulos á parte... Temos de procurar saber por Tih-Minh em que circumstancias o pae morreu e tudo o mais que fôr possivel a bem do fim que temos em vista...

Jacques hesitou por instantes... Por fim foi buscar a menina, trazendo-a para junto do medico...

— Minha querida, desculpe-me a dôr que lhe vou causar, mas poderosos interesses exigem que eu vos peça que quebreis o silencio, que eu tenho respeitado sempre, sobre a morte de vosso pae...

O rosto de Tih-Minh contrahiu-se e cobriu-se de tristeza...

— Que quereis saber sobre meu pae que o não saibaes já? Mr. Laurençon occupava o posto de residente na fronteira do Tonkin e ahi vivia depois da morte de minha mãe, uma pobre indigena de Sontay de quem elle se apaixonara e com quem veiu a casar... Parece-me que elle não gostava de mim, mas eu adorava-o!...

Discretamente, sir Green fez ver a Jacques que nada daquillo esclarecia o assumpto, e, voltando-se para o medico, lembrou:

— Não seria melhor continuar interrogando Dolores? Desse modo Tih-Minh teria avivadas as idéas...

O sabio impoz de novo sua vontade á marqueza.

— Lá longe... começou ella de novo. Além dos mares... no paiz dos bambus... Vejo um homem que commanda outros... recebe a visita de um homem... um homem branco como elle... Um velhaco... que finge amizade para ganhar a confiança delle...

(*Continúa*)

Este cine-romance está sendo exhibido em episodios, ás segundas-feiras, no "Odeon".

Festas para o Natal

Liberty Duchese, pura seda, largura 100|c., metro	14$500
Foulard de seda xadrez, preto e marinho, larg. 100|c., metro	14$800
Seda lavavel, muito encorpada, largura 100|c., metro	8$500
Palha de seda e crepe da China a preços de verdadeiro réclame	
Seda lavavel, todas as côres, "assombro", metro	3$800
Organdy bordado, alta novidade, côrte para vestido	21$200
Crépe Santé, bordado, grande moda, côrte para vestido	26$900
Voile fantasia, enfestado, artigo chic, côrte para vestido	13$500
Voile japonez, moderno, novidade, côrte para vestido	19$500
Etamine listrado, ultima novidade, côrte para vestido	19$800
Superior linho branco e côres, enfestado, para vestidos, metro	3$550
Réclame — morim sem preparo, peça	9$500

ASSOMBRO

Morim lavado, peça com 20 metros	19$800
Ouro sobre azul—O melhor morim enfestado, peça	29$800

Muitos outros artigos de uso pessoal, cama e mesa que estão sendo vendidos a preços os mais baratos.

Especialidade da casa

Enxovaes para noivas, com todas as peças precisas a 300$, 250$, 200$, 180$, 170$, 160$, 150$, 140$, 120$, 100$, 90$, 80$, 70$, 60$, e 50$000.

AO PALACIO DAS NOIVAS

Rua da Uruguayana, 83

(2300)

VENDE-SE o predio assobradado á rua General Polydoro ..., em leilão, sexta-feira, 19 do corrente, ás 4 horas da tarde, pelo leiloeiro J. Lages, este predio pertence ao espolio do finado Antonio Moreira da Costa. (F. 18345) N

VENDE-SE bom predio com 2 salas, 2 quartos espaçosos, cozinha, varanda e uma pequena chacara com 1 barracão nos fundos, na rua do Alto n. 80, Engenho de Dentro. Trata-se com o proprietario, na rua de S. Clemente 65, Botafogo. (F. 19042) N

VENDEM-SE esses predios: um á rua Carmo Netto, preço 7:000$; um á a Travessa Araujo 8:000$; um á R. Visconde de Itaúna 60:000$; dito em oBtafogo 35:000$; só se trata negocio directo á avenida Passos, 104 loja, das 11 á 1 hora. (F. 19090) N

VENDEM-SE os seguintes predios e terrenos que se tratam, rua Assembléa 117 3º andar, sala 37 contos; um predio, rua Frei Caneca, rende 700$ mensaes 55 contos, dois predios, Rua José Clemente, São Christovão, 14 contos, um bom predio Rua Jobim, Villa Isabel, 10 contos predio e chacara rua Archias Cordeiro 46; 8 contos, terreno em Santa Thereza 18 metros de frente, 12 contos, terreno 560 metros proximo Mariz e Barros, 50 contos grande terreno Santa Thereza fim da rua Santo Amaro, 30 contos grande fazenda com bonde á porta, Nictheroy isto tudo é para liquidar por isso uma offerta razoavel se acceita. (F. 18310) N

VENDE-SE 4 casas com terrenos e plantações, em localidade saluberrima e de muito futuro, suburbios da capital. Trata-se com Semiramides de Carvalho. Rua de S. Bento n. 10. (F. 18332) N

VENDE-SE um bom predio proximo á Estação de Meyer, á rua Duque Estrada Meyer, n. 111 da hoa renda, trata-se com Manoel Lopes, loja de fazendas proximo á Estação. (F. 19024) N

VENDEM-SE lotes de terreno a prestações e á dinheiro; trata-se rua Flanzina 28, estação de Inhaúma. (F. 19034) N

VENDE-SE palacete na rua Haddock Lobo, para familia de tratamento, com 7 dormitorios, porão todo habitavel, jardim, garage, com mobilia de estylo ou sem mobilia. Para informações dirigir-se á Rua S. Pedro 89 das 14 ás 16 horas, todos os dias. (F. 19056) N

VENDE-SE casa limpa com lote 20 de da avenida em Marechal Hermes, bom terreno e logar saudavel 3:700$000 mais informes, por favor com Alfaya, rua Visconde do Rio Branco n. 47. (F. 19071) N

VENDE-SE uma casa com 2 quartos, 2 salas, W. C., tanque e quintal. Estação Riachuelo. Trata-se: tel. Villa 1170. (F. 19105) N

VENDE-SE um predio novo no Canto do Rio em Nictheroy, com 22 metros de frente por 78 de fundos, tratar com o dr. Machado, Avenida Central 137, 2º andar sala 34, das 3 ás 4 horas. (F. 19103) N

VENDE-SE um terreno medindo 730 de frente por 33,50 de fundos, proprio á construcção de palacete já com projecto prompto para construcção, á rua Dias da Cruz, esquina da rua Santa Anna, Estação do Meyer; trata-se Boulevard 28 de Setembro 445. (F. 19095) N

VENDEM-SE 2 predios juntos ou separados novos de construcção moderna, tendo cada um 3 quartos, 2 salas, cozinha com pedra marmore, banheiro, porão habitavel, assoalhado a frisos com luz electrica grande varanda ao lado jardim na frente e com garage, grande quintal com arvores fructiferas, no Riachuelo, proximo á estação. Preço dos 2, 30:000$000; trata-se com o proprietario, Rua da Quitanda n. 136, sobrado, das 12 ás 14 horas ou das 17 ás 18 não se acceitam intermediarios. (F. 19087) N

VENDE-SE o predio n. 844 da rua S. Francisco Xavier com accommodações para familia regular. Pode ser visto a qualquer hora, estando as chaves no n. 838. Preço 25:000$000. (F. ...) N

Trata-se com o sr. Arruda, rua da Alfandega n. 28. (3547) N

VENDEM-SE 2 diversos predios, tres predios novos na rua Gonzaga Bastos e dos Artistas, sendo um na esquina; tratar-se na rua da Alfandega n. 28, com o sr. Arruda. (3546) N

VENDE-SE proximo á praça Saenz Penna, Fabrica das Chitas, e Conde Bomfim, um solido predio com quatro quartos, duas salas, entrada ao lado, O terreno tem 10 x 50, rende 250$, preço 25 contos. Trata-se com o sr. João, á rua do Rosario n. 158, sala 4, das 10 ás 5 horas.

VENDE-SE na rua Benjamin Constant, dois lindos predios com todo conforto para familia de certo tratamento. Preço de cada predio 55 contos. Trata-se com o sr. João, á rua do Rosario 158, sala 4, das 10 ás 5 horas. (F. 18.388.) N

VENDE-SE um grande e solido predio, no ponto mais proximo da praça Onze de Junho, com grande terreno. Rende 500$. Vale 65 contos e vende-se por 36:000$000. Negocio bom e urgente. Está livre e desembaraçado. Trata-se com o sr. João, á rua do Rosario n. 158, sala 4, das 10 ás 5 horas. (F. 18.388.) N

VENDE-SE uma linda casinha encostada ao lado, com porão todo habitavel, tendo na frente 5 janellas. Condes na porta, illuminada a luz electrica o terreno é todo plantado, 2 quartos, 2 salas, cozinha, banheiro e mais dependencias, rende 85$000 preço 8:000$000; trata-se com o sr. João, Rua Rosario 158, sala 4, das 10 ás 5 horas. (F. 18408) N

VENDE-SE um grande palacete de solida construcção proximo a Santa Thereza, edificado em centro de grande chacara e de bonita apparencia tem 3 pavimentos; trata-se rua Rosario 158, sala 4, com o sr. João, das 10 ás 5 horas, rende .... (700$000), sendo para grande collegio ou casa de saude ou Pensão, preço 60:000$000. (F. 18408) N

VENDEM-SE junto ou separado 7 bellos predios em Botafogo, proprios para familia; rendem 1:150$000 por mez, com todas as condições hygienicas. Trata-se com o sr. João, á rua do Rosario n. 158, sala 4, das 10 ás 5 horas. (F. 18.383.) N.

VENDE-SE proximo ao largo do Rocio (praça Tiradentes), dois predios novos, de loja e sobrado, bella construcção. Rendem 600$ por mez. Preço, 40 contos os dois. Trata-se com o sr. João, á rua do Rosario n. 158, sala 4, das 10 ás 5 horas da tarde. (F. 18.388.) N

VENDE-SE proximo ao largo do Machado um grande predio novo em um dos melhores pontos do centro da cidade, tendo de frente 20 metros e 34 de fundos, serve para cinema ou grande fabrica. Rende 3 contos livres. Trata-se com o sr. João, á rua do Rosario n. 158. (F. 18.388.) N

VENDE-SE grande e solido predio na rua da Lapa, occupado por uma só pessoa com contrato e muito terreno. Rende livre 800$ por mez. Trata-se com o sr. João, á rua do Rosario n. 158, sala 4, das 10 ás 5 horas. (F. 18.388.) N

VENDE-SE quasi defronte da estação do Meyer, um lindo e elegante predio systema japonez, com porão habitavel, jardim na frente, banheiro, luz electrica, varanda, bondes na porta, terreno proprio para familia de tratamento. Trata-se com o sr. João, á rua do Rosario n. 158, sala 4, das 10 ás 5 horas da tarde. (F. 18.388.) N

VENDE-SE defronte da praia de Botafogo, um predio e um terreno com edificações em terreno de 14 metros de frente e 60 de fundos. Preço de 105 contos. Trata-se com o sr. João, á rua do Rosario n. 158, sala 4. (F. 18.388.) N

VENDE-SE proximo ao Largo de S. Joaquim, um predio occupado por negocio e sobrado, e algumas casinhas nos fundos. Tem contrato. Rende 300$000 livres; preço 24 contos os dois. Trata-se com o sr. João, á rua do Rosario n. 158. (F. 18.388.) N

VENDE-SE em Villa Isabel, junto do correio do lindo jardim, um solido predio, tendo entrada ao lado, porão habitavel, 5 quartos, 3 salas, linda platibanda, cozinha, tanque, banheiro, bondes na porta, bastante terreno livre e desembaraçado. Preço 20 contos. Trata-se com o sr. João, á rua do Rosario 158, sala 4, das 10 ás 5 horas. (F. 18.388.) N.

VENDEM-SE terrenos grandes no centro da cidade e casas velhas em todas as ruas. Propostas á rua do Rosario 158, sala 4, ao sr. João. (F. 18.388.) N

VENDE-SE na rua S. Luiz, Estacio de Sá, um grande e solido predio, tendo bastantes accommodações para familia e vende-se outro menor. Trata-se á rua do Rosario n. 158, sala 4, com o sr. João. (F. 18.388.) N

Locomovel

40 cavallos

VENDE-SE, completamente novo; garantido. RUA ASSEMBLÉA, 33

Tel. C. 5494

(3459)

VENDE-SE pela melhor offerta o predio á rua da Saude n. 325; ver e mesmo e tratar á rua Buenos Aires n. 198. (F. 18.381.) N

VENDE-SE pela melhor offerta o predio á rua Harmonia n. 24; ver e tratar á rua Buenos Aires n. 198. (F. 18.381.) N

VENDE-SE pela melhor offerta o predio á rua Delphina. Trata-se á rua Buenos Aires n. 198. (F. 18.381.) N

VENDE-SE á rua do Rosario n. quem pretender, tres bons palacetes á rua Conde Bomfim. Trata-se á rua Buenos Aires n. 198. (F. 18.381.) N

VENDE-SE por 800 contos o lindo palacete no Flamengo. Trata-se á rua Buenos Aires n. 198. (F. 18.381.) N

VENDEM-SE 16 predios rendendo 1:800$, juntos ou separados. Preço 200 contos todos. Trata-se com sr. João, á rua do Rosario n. 158, sala 4, das 10 ás 5 horas da tarde. (F. 18.383.) N.

VENDE-SE pela melhor offerta, bom predio á rua Corrêa Dutra. Trata-se á rua Buenos Aires 198. (F. 18.381.) N.

Por que vende muito?

E' simples a resposta:

E' porque a

CASA FONSECA

(Antiga Casa MERVEILLE)

Adoptou o comesinho principio de preferir vender mais barato e muito, não tendo prejuizo e beneficiando o publico e dahi a verdadeira affluencia á não menos verdadeira liquidação do stock da

Casa Fonseca

que continua como no primeiro dia. Mas ha mais: e que diariamente são expostos novos artigos, que despertam a attenção e inspiram a confiança das familias.

Agora, entre outros artigos, figura o MORIM-CRETONE, COM 20 JARDAS, POR 19$800.

Liquidação apenas por trinta dias

7, R. Gonçalves Dias e Uruguayana, 10

(2409)

VENDE-SE proximo ao Estacio de Sá um solido predio novo, feito em esquina, todo de cantaria, com commodos para familia, occupado por negocio, em uma das melhores ruas; rende 180$. Preço 18 contos. N. B. O predio é completamente novo. E' bom negocio "urgente". Trata-se com o sr. João, á rua do Rosario n. 158, sala 4, das 10 ás 5 horas da tarde. (F. 18.383.) N.

VENDE-SE um grupo de cinco casas, todas frente de rua, sendo uma para habitação propria e quatro para renda e todas com agua, luz, terreno, jardim, etc., a dois minutos da estação. Facilita-se o pagamento. Rua Antonio Rego 17. Olaria. Suburbios da Leopoldina. (F 19118) N

VENDE-SE no Engenho Novo antes do ponto dos bondes 4 solidos e lindos predios com jardim na frente, 2 quartos, 2 salas, cozinha, tanque banheiro, muito terreno platibanda moderna 2 linhas de bondes na porta, ou vende-se separado rendem 450$000, preço 34:000$000; trata-se, rua do Rosario 158, sala 4 das 10 ás 5 horas, com o sr. João. (18408) N

VENDE-SE na rua das Larangeiras em um dos melhores pontos um terreno prompto a edificar em logar asphaltado tem 18 metros de frente e 68 de comprido, preço 48:000$000; trata-se rua Rosario 158, sala 4 com o sr. João das 10 ás 5. (F. 18408) N

VENDE-SE um lindo palacete construido á pouco tempo; na rua Victor Meirelles, 51 (E. Riachuelo); informações á rua do Cunha 34 Catumby. (F. 18427) N

VENDE-SE pela melhor offerta lindo palacete á praia de Botafogo. Trata-se á rua Buenos Aires 198. (F. 18.381.) N.

VENDE-SE pela melhor offerta com terreno á rua Frei Caneca. Trata-se á rua Buenos Aires n. 198. (F. 18.381.) N.

VENDE-SE um lindo predio com 2 quartos, 2 salas, cozinha, banheiro, tanque e jardim, á rua d. Cora, Todos os Santos, terreno bastante; rende 90$. Preço, 7:500$. Trata-se á rua do Rosario n. 158, sala 4, das 10 ás 5 horas. (F. 18.385.) N.

VENDE-SE em Cascadura um solido predio, porão habitavel, tres quartos, duas salas, um grande terreno na esquina, predio novo. Preço, 7:000$. Trata-se com o sr. João, á rua do Rosario n. 158, sala 4. (F. 18.385.) N.

Papel e Papelão

EM STOCK:

Papelão branco (liso e aspero)
Papel Cream Wove Bank
Papel para sacco e embrulho (liso e aspero)
Papel para jornal *em resmas* (liso e áspero)
Papel para impressão
Papel sêda para embrulho

NA ALFANDEGA:

Papel "Bank" áspero, em 6 côres
Papel empermeavel fôsco
Papel para jornal, áspero, em resmas
Papel "Globo" liso!

Sundt Brothers & Co.

Rua dos Ourives, 109—1º andar

Telephone Norte 438

(2402)

VENDE-SE em um dos melhores pontos da avenida Rio Comprido, uma casa com dois grandes quartos, 2 grandes salas, saleta, cozinha, quintal e mais dependencias. Preço: 17 contos. Trata-se com o sr. João, á rua do Rosario n. 158, sala 4, das 10 ás 5 horas. (F. 18.385.) N.

TOSSE

Tome PEITORAL —:— —:— —:— MARINHO.

Rua 7 de Setembro, 186.

(1848)

VENDE-SE proximo ao largo do Machado um predio de cantaria na frente e muito terreno, rende 160$000, preço 19:500$000; trata-se rua Rosario 158, sala 4, das 10 ás 5, com o sr. João. (F. 18408) N

VENDE-SE quasi defronte da avenida Rio Comprido, um predio tendo 33 metros de frente, precisa de algumas obras, linda vista, bondes de 100 réis a toda hora, com 5 quartos, 2 salas, saleta. Bello negocio. Preço 20 contos só o terreno. Vale 30 contos. Logar alto, não enche e é mesmo uma belleza. Trata-se com o sr. João, á rua do Rosario n. 158, sala 4, das 10 ás 5 horas. (F. 18.385.) N.

VENDE-SE proximo ao Collegio Militar um lindo e elegante predio novo, com 3 grandes quartos, duas boas salas, copa, banheira esmaltada, cozinha, W. C., entrada ao lado, jardim na frente, architectura moderna, bondes quasi na porta. Preço 23:500$. Trata-se com o sr. João, á rua do Rosario n. 158, sala 4, das 10 ás 5 horas. (F. 18.383.) N.

VENDE-SE grande e solido predio edificado em centro de terreno de 22 x 100. O predio tem 6 quartos, quarto para criado e banheiro tanque varanda em toda a extensão do predio fundo 5 linhas todo de cantaria bello jardim na frente, renda, 280$000, preço 28:000$000, trata-se na rua Rosario 158 sala 4, com o sr. João, das 10 ás 5 horas. (F. 18406) N

VENDE-SE 2 predios novos proximo a Central do Brasil tendo 2 quartos, 2 salas, cozinha, tanque, banheiro, rendem 190$000, preço 12000$; trata-se com o sr. João. Rua Rosario 158, sala 4, das 1 ás 5. (F. 18410) N

VENDE-SE em um dos melhores pontos desta grande cidade uma avenida tendo na frente uma casa com 3 quartos, 2 salas, entrada ao lado, bastante terreno, rende 400$; preço de tudo 28:000$; trata-se com o sr. João, rua Rosario 158 sala 4 das 10 ás 5. (F. 18406) N

VENDE-SE lindo e solido predio no alto da Tijuca, está livre e desembaraçado, preço 38:000$000; trata-se rua Rosario 158, sala 4, das 10 ás 5 horas, com o sr. João. (F. 18410) N

VENDE-SE grande predio na Praia de Botafogo, preço 90:000$000; trata-se com o sr. João, rua Rosario 158, sala 4, das 10 ás 5. (F. 18410) N

VENDE-SE um grande predio de linda architectura entrando ao lado por portão, fachada de cimento banco vigamento de ferro tendo no segundo pavimento 5 quartos, 2 salas banheiro terraço e no 1º, 3 quartos, 2 salas cozinha e outras dependencias, preço 40:000$ e proximo a rua Haddock Lobo em rua asphaltada; trata-se com o sr. João, rua Rosario 158, sala 4. (F. 18410) N

VENDE-SE em S. Christovão logar alto saudavel, um predio com 3 quartos, 2 grandes salas, edificado em centro de terreno com esquina, tendo 18 x 40 e muitas outras dependencias, todo rodeado de janellas, rende 170$000, preço 19:500$000, trata-se com o sr. João, rua Rosario 158, sala 4. (F. 18406) N

EMPRESTA-SE dinheiro em 48 horas sob alugueis de predios e hypotheca juros de apolices e em qualquer parte dos suburbios e arrabaldes qualquer quantia. Rua Rosario 158, sala 4, com o sr. João. (F. 18410) N

VENDE-SE solido predio de 2 pavimentos com ... proximo a Lapa e Arcos, rende 200$000; preço 32:000$; trata-se, rua Rosario 158, sala 4. (F. 18410) N

VENDE-SE em S. Francisco Xavier, um grande predio com 2 pavimentos, com muitas accommodações para familia, linda architectura, todo de pedra cal e tijolo, jardim na frente, vale 80:000$000; preço ... 55:000$000, e um outro de 52:000$000 e um 20:000$000 e outro aceita-se offertas. Rua Rosario 158, sala 4, das 10 ás 5 horas, com o sr. João. (18410) N

VENDE-SE em logar de 5 linhas para estudos, por 650$000 na rua Mattoso n. 150 e 70 réis, um grande terreno de 100 x 60 todo murado, e com grande palacete alem da metragem está alugado rende livre 600$000, preço 50:000$000, trata-se com o sr. João rua Rosario 158, sala 4, das 10 ás 5 horas. (F. 18408) N

VENDE-SE um terreno de 14 x 26 na avenida Rio Comprido, junto a estatua de Frontin e largo do Rio Comprido, pronto a edificar, preço 9:500$000; trata-se com o sr. João rua Rosario 158, sala 4, das 10 ás 5 horas. (F. 18408) N

VENDE-SE um bello terreno na estação do Meyer junto da estação e dos bondes, tem 14 x 56 livre e dezembaraçado preço 3:000$000; trata-se com o sr. João rua Rosario 158, sala 4. (F. 18408) N

VENDE-SE um predio assobradado proximo a praça 11 de Junho, rende 120$000, em bom com condições hygienicas, diversas linhas de bondes 8:000$000 no ponto de 100 réis, preço 8:000$000; trata-se com o sr. João, rua do Rosario 158, sala 4, das 10 ás 5 horas. (F. 18408) N

VENDE-SE por 4:500$000 uma casa proximo a estação de S. Diogo, com 2 quartos, 2 salas, está livre e desembaraçada, trata-se com o sr. João rua Rosario 158 sala 4, das 10 ás 5 horas. (F. 18408) N

VENDE-SE em um dos melhores pontos do centro da cidade um grande predio de esquina tendo pelo outro lado 3 portas e sobrado com 12 metros, pode dar grande aluguel ou hotel, bom para fabrica ou escriptorio, trata-se com o sr. João, rua Rosario 158, sala 4, das 10 ás 5 horas, preço 110:000$000. (F. 18408) N

VENDAS DIVERSAS

VENDE-SE uma divisão envidraçada, balcão e mesa com prensa para escriptorio. Rua da Quitanda n. 76. (F. 17...) O

VENDEM-SE armações usadas, gerafeiras de ferro; á rua da Assembléa, 38. (F 18224) O

VENDEM-SE bambu's, á rua do Senado 256. (F. 18294) O

VENDEM-SE cada um. Informa-se á rua das Andradas n. 27, sala. (F. 19050) O

VENDE-SE uma machina de escrever marca "Oliver", em perfeito estado, preço 850$000. Trata-se na rua Barão de Mesquita 795 casa 11 com D. Alice. (F. 18239) O

VENDEM-SE fina de paletot sacco, frack smoking e casaca, 55$, 458 e 55$; liquidação final; á rua Evaristo da Veiga 60 e rua S. Luiz Gonzaga n. 132. (F. 18182) O

VENDE-SE um toilette de vinhatico por 300$. Rua Barão de ... Severiano 152, Botafogo; com o sr. Antonio Ferraz, das 7 ás 2 da manhã. (F. 18240) O

VENDE-SE um bom piano na rua S. Francisco Xavier 388, tel. Villa 3068. (F. 16134) O

VENDEM-SE pianos "Pleyel", "Erard" e "Henri Herz", 300$, 500$, 1:200$; compram-se pianos usados; concertos e afinações por preço diminuto; rua Gal. Caldwell 162. Telefone. 4951 Norte. (F 16686) O

VENDE-SE uma casa de ... passando a rua ..., como o pretendente poderá verificar na rua Teixeira de Mello 48, Ipanema. (F 16787) N

Natal e Anno Bom

Paraiso das Crianças

com o maior e melhor sortimento de artigos para crianças de todas as idades

Enxovaes

para recem-nascidos e baptisados

R. 7 Setembro 134 - RIO - Teleph. C. 1231

VENDEM-SE folhinhas. Rua do Rosario 89. (F 17275) O

VENDE-SE uma papelaria e typographia, em logar central, com machinas proprias para jornaes, revistas e qualquer genero de trabalhos typographicos. Informa-se na rua de São Pedro 127, loja, com o sr. Monteiro. (F 17671) O

VENDE-SE um casal de cachorros Carlin-dog; na Travessa da Alegria n. 23, S. Christovão. (F 16977) O

VENDEM-SE duas lindas cachorras, uma Ulmer e outra dinamarqueza, pintadas; rua do Senado, 48. (F 18413) O

VENDE-SE um piano Bechstein por 800$. Rua Senador Euzebio 30. (F. 18413) O

VENDEM-SE gallinhas e ... por atacado e varejo; ... rua Souza Barros, ... Recebem-se aves em ...

VENDE-SE uma casa de ... consultada, com ... tratar na rua Senador ...

VENDE-SE ... para gabinete ... (perola ...) ... rua S. José n. 51, loja.

VENDEM-SE fogões ... dos, assim ... agua; rua da Prainha, 43.

Só 3 dias Só

é o tempo preciso para curar a gonhorréa mais antiga e rebelde com a

INJECÇÃO MARINHO

Os corrimentos das senhoras desapparecem no 1º dia de uso.

A VENDA EM TODAS AS PHARMACIAS

(8403)

VENDEM-SE de um casal americano que retira-se, uma rica sala de jantar de fino gosto, na cor acaju, marmores verdes, vidros e espelhos biseautados, um lindo guarda vestidos, 3 corpos peroba, um dormitorio de casal com 4 peças, peroba, uma linda penteadeira de peroba com cadeira estufada, um bureaux ministre, poltrona, estante, tapetes e outros moveis mais, preço de occasião, negocio urgente, rua Candido Mendes 63, baixos, antiga D. Luiza. Gloria. (F 18213) O

VENDE-SE uma mala de couro da Russia, propria para viagem; Rufino de Almeida, 34. (F 18300) O

VENDE-SE um armazem de seccos e molhados, com 5 portas de aço, bem situado em lugar populoso. Com contrato ou sem contrato, com boa accommodação para familia e de pequeno aluguel. Se convier ao comprador não comprar "stock" tambem pode-se fazer o negocio. Ver e tratar na rua General Clarindo n. 69. Engenho de Dentro. (F 17891) O

VENDE-SE uma caixa para agua, de ferro, de 800 litros; á rua do Senado 256. (F 18294) O

VENDEM-SE duas caixas para agua, de 400 litros cada uma; a rua do Senado 256. (F 18294) O

VENDE-SE uma caixa de ferramentas de carpinteiro, quasi toda nova, trata-se á rua Barão do Rio Branco n. 36; das 4 ás 5 da tarde. (F 18263) O

VENDE-SE um bonito buffet, obra superior, e uma cama para solteiro, na praça General Osorio 16, sobrado. (F. 17072) O

VENDE-SE uma boa cama de canella par criança. Rua da Estrella 47. (F. 18343) O

VENDE-SE um piano para estudos, por modico preço; á rua do Cotovello 80, sobrado. (F 17984) O

VENDE-SE 2 cachorrinhos lulu pomerane pretos com 3 mezes, n. 1 e importante filhote dinamarquez, com 4 mezes, pintado. Rua Visconde Itamaraty, 108. (F. 18393) O

VENDE-SE em estado de nova uma boa machina de escrever; Pode ver e tratar Barão de Mesquita ..., Andarahy. (F 18...) O

VENDEM-SE: uma armação, ... balcões, 2 vitrines e um saldo de miudezas armarinho, para desoccupar loja e terminação de negocio; preço baratissimo. Tratar á rua do Lavradio ..., loja. (F 18...) O

VENDE-SE magnifico piano Pleyel dos modernos quasi novo, peça recommendavel de particular preço de occasião; Avenida Passos ..., loja de electricidade. (F. ...) O

VENDE-SE uma escada de pinho de campos, com 1,58 de largo e 4,00 de alto; á rua Bento Lisboa ... Telephone B. Mar 3.351. (F 17...) O

TRASPASSES

TRASPASSE-SE um armazem de ... molhados e mantimentos, em um dos melhores bairros; e bem collocado tendo logar para familia; faz-se contrato a vontade do pretendente; ver e tratar á rua do Jardim Botanico ... (F 18...) ...

TRASPASSA-SE um bom armazem de seccos e molhados, em frente uma estação dos suburbios; informa-se na rua João Vicente, 48..., Oswaldo Cruz. (F 17...) ...

TRASPASSA-SE uma casa ... mação, balcão, etc., para qualquer negocio. Trata-se na avenida ... de Sá n. 42. (F 18...) ...

Achados e perdidos

CAMPELLO & Cia. — Perdeu-se a cautela n. 141.005, desta casa. (F ...)

PERDEU-SE a cautela n. ... da casa de penhores de Guimarães & Sanseverino; rua Alexandre Herculano n. 5 e Luiz de Camões n. 1-A. (F ...)

TUBERCULOSE

e todos os gráos de tisica, fraqueza pulmonar, anemias, enfraquecimento, tosse, catharros, pontadas, fastio, pallidez e neurasthenia, febres, convalescentes, curam-se com o STENOLINO - Depositarios: Granado & Filhos. R. Uruguayana, 91— Carlos Cruz & C., r. 7 n. 81.

(F 19...)

COMMERCIO

Rio, 17 de dezembro de 1919.

NOTAS DO DIA

Na Estrada de Ferro Central do Brasil termina hoje, á 1 hora da tarde, o prazo para o recebimento de propostas para o fornecimento de vigas e tóras de madeira de lei e para o arrendamento dos botequins das estações de Mogy, Cachoeira e Jacarehy, e na sexta Bateria de Artilheria de Costa, ás 9 horas da manhã, para o fornecimento de generos alimenticios, forragem e lenha.

Hoje, á 1 hora da tarde, deverão reunir-se os credores da fallencia de Ali Henseu & Eiche.

Hoje, ás 2 horas da tarde, deverá realizar-se a assembléa da Sociedade Anonyma General Electric, e á 1 hora da tarde, a da Companhia Fabrica de Vidros e Crystaes do Brasil.

ASSEMBLÉAS

ANNUNCIADAS

Companhia Tecidos Corcovado, dia 18, ás 2 horas da tarde.
Companhia Estrada de Ferro Muriahé, dia 18, á 1 hora da tarde.
Companhia Federal de Fundição, dia 20, ás 2 horas da tarde.
Companhia Fabrica de Tecidos Dona Isabel, dia 20, á 1 hora da tarde.
The Red Star Company, dia 20, ás 3 horas da tarde.
Banco Hypothecario do Brasil, dia 22, ás 2 horas da tarde.
Companhia Soda Crystalizada "Gato", dia 23, ás 2 horas da tarde.
Companhia de Seguros A Amparadora, dia 23, ás 4 horas da tarde.
The Rio Preto das Torres Land Company, dia 23, ás 2 horas da tarde.
Sociedade Anonyma Casa Leuzinger, dia 24, ás 3 horas da tarde.
Companhia C. das Docas do Porto da Bahia, dia 24, ás 2 horas da tarde.
Companhia Pecuaria e Frigorifica Brasil, dia 26, ás 2 horas da tarde.

CONCORRENCIAS

ANNUNCIADAS

Estrada de Ferro Central do Brasil, para o fornecimento de lenha, dia 18, á 1 hora da tarde.

Estrada de Ferro Central do Brasil, para o fornecimento de artigos diversos, dia 19, á 1 hora da tarde.

Repartição de Aguas e Obras Publicas, para o fornecimento de lenha á E. F. Rio d'Ouro, dia 19, ao meio-dia.

52º Batalhão de Caçadores, para o fornecimento de generos alimenticios, forragem, ferragem e material para limpeza, dia 18 ao meio-dia.

3ª Companhia de Metralhadoras, para o fornecimento de generos alimenticios, forragem e ferragem, dia 18, á 1 hora da tarde.

Estrada de Ferro Central do Brasil, para o fornecimento de artigos diversos e material Pyle, dia 20, á 1 hora da tarde.

Asylo dos Invalidos da Patria, para o fornecimento de generos alimenticios, artigos de illuminação e de expediente, dia 20, á 1 hora da tarde.

Estrada de Ferro Central do Brasil, para o fornecimento de artigos diversos, dia 20, á 1 hora da tarde.

Directoria Geral do Tiro de Guerra, para a impressão da revista "O Tiro de Guerra", dia 20, ás 3 1\|2 horas da tarde.

Primeira Companhia Ferro-Viaria, para o fornecimento de generos alimenticios, artigos de limpeza, forragem e ferragem, dia 20, ao meio-dia.

Estrada de Ferro Central do Brasil, para o fornecimento de oleo para producção de gaz, dia 22, á 1 hora da tarde.

Estrada de Ferro Central do Brasil, para o arrendamento do botequim da estação de Valença, dia 22, á 1 hora da tarde.

Estrada de Ferro Central do Brasil, para o fornecimento de pedra britada, dia 23, á 1 hora da tarde.

Fiscalização do Porto do Rio de Janeiro, para o fornecimento de duas chatas de aço, dia 23, ás 2 horas da tarde.

Estrada de Ferro Central do Brasil, para o fornecimento de artigos diversos, dia 24, á 1 hora da tarde.

REUNIÃO DE CREDORES

Fallencia de Alpio Gonçalves, dia 18, á 1 hora da tarde.

Fallencia de A. Bastos & C., dia 19, á 1 hora da tarde.

Credores de Gonçalves & Nogueira, dia 22, ás 2 horas da tarde.

CAMBIO

Ainda hontem os trabalhos deste mercado foram iniciados em condições nominaes, tendo sido divulgadas as taxas de 17 3\|4, 17 7\|8, 18 e 18 1\|8 d.

O papel particular era cotado a 17 5\|8 d.

Momentos depois da abertura o mercado declarou-se em baixa, correndo para os saques as taxas de 17 3\|4 a 17 13\|16 d. e em seguida as de 17 1\|2 a 17 11\|16 d. e para a acquisição do papel particular, respectivamente, as de 17 13\|16 e 17 3\|4 d.

Durante o dia o mercado continuou a funccionar em baixa, vigorando para o fornecimento de cambiaes as taxas de 17 3\|8 a 17 1\|2 d. e pouco depois as de 17 1\|4 a 17 3\|8 d. e para a compra das letras de cobertura, respectivamente, as de 17 1\|2 e 17 15\|32 d.

O mercado fechou em calma, com o papel bancario cotado de 17 3\|8 a 17 1\|2 d. e o particular de 17 17\|32 a 17 5\|8 d.

TABELLAS DOS BANCOS

	A' VISTA	
Londres	17 1|2 a	18 1|8
Paris	$335 a	$310
	A 90 d|v.	
Londres	17 3|4 a	17 13|16
Paris	$340 a	$350
Italia	$284 a	$310
Belgica	$355 a	$375
Portugal	1$220 a	1$300
Nova York	3$680 a	3$760
Buenos Aires, (peso, ouro)	3$635 a	3$740
Buenos Aires, (peso, papel)	1$590 a	1$670
Suecia	$790 a	$850
Noruega	$760 a	$820
Japão	1$900 a	1$950
Dinamarca	—	$730
Hespanha	$715 a	$730
Hamburgo	$085 a	$095
Austria	—	$065
Suissa	$688 a	$700
Syria	$345 a	$360
Montevidéo	3$800 a	3$930
Hollanda (florim)	1$300 a	1$400
Beyruth	17 3|8	—
Vales, café	$330 a	$340
Vales ouro, por 1$	—	1$907
	CABO	
Londres	17 7|16 a	17 5|8
Nova York	3$700	3$720
Portugal	—	1$220
Syria	—	$335
Italia	—	$290
Rumania	—	—

CAFE'

EDUARDO ARAUJO & Cº.

Rua Municipal, 28 — Rio. Prestam as melhores contas.

(10770)

MOVIMENTO DO CAFÉ

SANTOS

Dia 15:

	saccas
Entradas	13.350
Desde 1º	163.548
Média	10.903
Desde 1º de julho	2.823.795
Saídas	—
Existencia	4.644.731

PREÇOS

Typo 4	13$500

Posição do mercado: calmo.

RIO

Pauta, 1$040

Entradas em 15:

	Saccas	
E. F. Central	817	
E. F. Leopoldina	9.480	
Barra a dentro	400	
Cabotagem	—	
Total	10.697	
Desde 1º		92.420
Média		6.161
Desde 1º de julho		1.332.026
Média		8.029
Embarques em 15:		
E. Unidos	1.508	
Europa	2.505	
Cabotagem	350	
Cabo	—	
Pacifico	—	
Rio da Prata	—	
Total	4.353	
Desde 1º		58.840
Desde 1º de julho		1.371.442
Existencia em 16		462.119

Hontem, este mercado abriu em calma, com procura de pouca monta e regular quantidade de café á venda, tendo sido effectuadas, de manhã, transacções de 2.030 saccas, nas bases de 15$800, o americano, e 16$300, o europeu, por arroba, pelo typo 7.

A' tarde foram realizados negocios de 1.981 saccas, aos mesmos preços da manhã, fechando o mercado em posição inalterada.

A Bolsa de Nova York abriu com 1 a 7 pontos de alta.

Passaram por Jundiahy 14.000 saccas e entraram por barra a dentro 657 ditas.

COTAÇÕES

	Americano	Europeu
Typo 3	18$200	18$700
Typo 4	17$600	18$100
Typo 5	17$000	17$500
Typo 6	16$400	16$900
Typo 7	15$800	16$300
Typo 8	15$000	—
Typo 9	14$200	—

COTAÇÕES DE ROCHA FARIA & CIA.

MATRIZ: Rua Buenos Aires, 160 (1º andar), RIO DE JANEIRO. Caixa Postal, 710

FILIAL: Rua Santo Antonio, 62 (1º andar), Santos — Caixa postal, 224. End. teleg.: "ROCHAFARIA".

Preços por 15 kilos, no Rio:

Typos	Americano	Europeu
2	20$000 a 20$400	20$500 a 20$900
3	19$100 a 19$500	19$600 a 20$000
4	18$300 a 18$700	18$800 a 19$200
5	17$500 a 17$900	18$000 a 18$400
6	16$900 a 17$300	17$400 a 17$800
7	15$800 a 16$200	16$300 a 16$700
8	15$000 a 15$400	15$500 a 15$900
9	14$200 a 14$600	14$700 a 15$100

Mercado CALMO.

Nota — Cafés consignados para Santos, conhecimentos e correspondencia devem ser endereçados á MATRIZ.

ASSUCAR

Entradas em 15: 7.133 saccos.
Desde 1º: 109.277 ditos.
Saídas em 15: 4.948 saccos.
Desde 1º: 123.850 ditos.
Existencia em 16, de tarde: 163.935 saccos.
Posição do mercado: Firme.

COTAÇÕES

Branco crystal	$920 a	$950
Idem 3ª sorte	$850 a	$900
Crystal amarello		Não ha
Mascavinho	$740 a	$780
Mascavo	$610 a	$720
2º jacto, branco	$850 a	$880

ALGODÃO

Entradas em 15: 226 fardos.
Desde 1º: 7.398 ditos.
Saídas em 15: 1.844 fardos.
Desde 1º: 9.834 ditos.
Existencia em 16, de tarde: 46.271 fardos.
Posição do mercado: estavel.

COTAÇÕES

Primeiras sortes	35$000 a	36$000
Sertões	34$000 a	34$500
Mediano	31$000 a	32$000
Paulista	27$000 a	29$000

PINTO, LOPES & C.

RUA DOS BENEDICTINOS N. 25 — RIO.

Commissarios de Café, assucar, manteiga e

AGENCIA COMMERCIAL DO B. POPULAR DE MINAS

Sociedade Cooperativa de Responsabilidade Limitada

RIO E SANTOS

Rua Municipal n. 8—Caixa postal, 1673 End. Tel. "COLARES"

Recebemos cafés consignados para Santos; correspondencia e conhecimentos dirigidos para o Rio.

PREÇOS POR 15 KILOS, no RIO

Typos	Cafés do Sul e Oeste de Minas: Americanos	Cafés do Sul e Oeste de Minas: Cafés de cor	Cafés de outras procedencias: Americanos	Cafés de outras procedencias: Cafés de cor
2	22$674	23$184	20$018	20$529
3	21$856	22$265	19$201	19$712
4	20$835	21$244	18$384	18$894
5	19$712	20$222	17$567	18$077
6	17$973	18$384	16$750	17$260
7	16$954	17$669	16$137	16$648
8	15$830	15$933	15$320	15$830
9	14$809	14$707	14$298	14$809

Mercado CALMO; cafés inferiores ao typo 7, muito depreciados, com grande differença de preço, relativamente. CAFÉS A CHEGAR, SEM NEGOCIOS. — *A. J. da Costa Pereira* — *Sabino De Robertis*.

Farinha de trigo argentina

Preços dos Molinos Rio de La Plata (Buenos Aires (depositarios do Rio, Produce & Warrant Company):

Sultana	23$000
Gallia	22$000
Lutetia	21$000

BOLSA

VENDAS

Apolices:		
Obras do Porto, 2, 3, a.		968$000
C. do Thesouro, 11, 12, 10, 15, a.		965$000
Ditas idem, 10, 23, a.		966$000
Ditas idem, 2, 8, 25, a.		968$000
Municipaes, de lb. 20, portador, 20, 80, a.		250$000
Ditas nom., 60, a.		250$000
Ditas de 1906, portador, 35, a.		190$000
Ditas idem, 10, a.		190$500
Ditas de 1914, port., 15, 50, a.		190$000
Ditas nom., 75, a.		200$000
Ditas de 1917, port., 25, 125, a.		187$000
Ditas idem, 50, 50, 100, a		187$500
Dias de Nictheroy, 7, a.		89$500
E. do Rio (Popular), 10, a		97$500
Bancos:		
Portuguez do Brasil, 40, 50, 100, 100, a.		150$000
Brasil, 50, a.		258$000
Mercantil, 10, 14, a.		265$000
Companhias:		
Tecidos Alliança, 100, a		190$000
Docas de Santos, 100, 75, 130, a.		500$000
Debentures:		
Docas da Bahia, 2ª série, 100, 100, a.		136$000
Ditas idem, 100, 100, a.		132$000

OFFERTAS

Apolices	V.	C.
Uniformizadas	—	—
Os do Porto	968$000	964$000
C. do Thesouro	968$000	963$000
Div. Emissões	—	—
Tratados da Bolivia	—	—
E. Espirito Santo	930$000	—
E. de Minas Geraes	—	—
E. do Rio (Popular)	97$500	97$000
E. do Rio	—	485$000
Ditas idem, nom.	500$000	—
Ditas de 1900	191$000	190$500
Ditas idem, nom.	—	200$000
Ditas de lb. 20	—	250$000
Ditas idem, nom.	255$000	248$000
Ditas de 1917	187$500	187$000
Ditas idem, nom.	—	194$000
Ditas de 1914	191$000	190$000
Ditas idem, nom.	203$000	200$000
Ditas de 1909, portador	—	165$000
Ditas de Nictheroy	90$000	89$300
Ditas de Petropolis	206$000	—
Ditas de Campos	203$000	—
Bancos:		
Brasil	258$000	252$000
Lavoura	184$000	—
Commercial	182$000	—
Commercio	—	190$000
Mercantil	268$000	265$000
Provincia do Rio Grande	—	—
Portuguez	—	150$000
Predial do E. do Rio	105$000	85$000
C. de Seguros:		
Integridade	—	45$000
Previdente	1:400$000	1:200$000
Argos Fluminense	1:600$000	—
Garantia	—	450$000
C. de E. Ferro:		
Minas S. Jeronymo	87$000	86$500
Rêde Sul-Mineira	70$000	62$000
Goyaz	40$000	—
Norte do Brasil	25$000	10$000
Victoria a Minas	62$000	50$000
C. de Tecidos:		
Alliança	—	190$000
Mageense	100$000	—
Juta	192$000	—
S. Felix	103$000	100$000
Corcovado	220$000	—
Conf. Industrial	200$000	—
Prog. Industrial	125$000	110$000
Fiação e T. Alegria	200$000	—
Manuf. Fluminense	180$000	—
Petropolitana	260$000	—
C. Diversas:		
Docas da Bahia	88$000	60$000
Docas de Santos	—	—
Ditas nom.	—	495$000
Loteria N. do Brasil	12$500	12$000
Terras e Colonização	15$000	14$000
Cerv. Brahma	210$000	190$000
Frig. Cruzeiro	200$000	—
Transporte e Carruagens	55$000	—
Debentures:		
Docas de Santos	213$000	200$000
Prog. Industrial	201$000	190$000
Merc. Municipal	215$000	208$000
Tec. Mageense	180$000	—
Escola de Engenharia de Porto Alegre	550$000	—
Mineira Auto-Viação	100$000	—
Tecidos Alliança	203$000	198$000
C. Brahma	—	200$000
Transporte e Carruagens	198$000	—
Tecidos Corcovado	—	200$000
Docas da Bahia	154$000	152$000
Tecidos Alliança	—	195$000
Manufactora Fluminense	184$000	—
Tecidos Carioca	—	193$000
America Fabril	205$000	—
S. Felix	180$000	130$000
Ind. Mineira	203$000	—
Conf. Industrial	198$000	—
Santa Helena	203$000	200$000
Letras:		
Banco do Rio de Janeiro	60$000	45$000
Banco C. R. Minas Geraes, 7 %	—	102$000

RENDAS PUBLICAS

RECEBEDORIA DE MINAS

Arrecadação do dia 16	17:821$000
De 1 a 16	276:233$900
Em egual periodo do anno passado	299:273$025

CARNES VERDES

MATADOURO DE SANTA CRUZ. — Abatidos hontem: 346 rezes, 23 vitellas, 21 carneiros e 136 porcos.

Rejeitados: 2 1\|8 rezes, 2 vitellas e 6 porcos.

Vendidas em Santa Cruz: 23 2\|4 rezes.

NO ENTREPOSTO DE S. DIOGO. — Foram vendidos hontem: 317, 1\|4 e 1\|8 rezes, 21 carneiros e 153 porcos.

Preços da carne:

Rezes	1$000
Vitellas	1$500
Porcos	1$500
Carneiros	2$000

NO MATADOURO. — Gado recolhido aos curraes: 25 carneiros, 25 vitellas e 247 porcos, pertencentes aos seguintes marchantes: Augusto Maria da Motta, José Pacheco de Aguiar, Tavares & Pires, Lima & Filhos, Francisco Vieira Goulart e Oliveira, Irmãos & C.

Nos campos de Santa Cruz: 259 bois, 19 vitellas e 1.222 porcos.

Hoje não haverá matança de rezes no Matadouro de Santa Cruz.

EXPEDIENTE

DA ALFANDEGA

Esta repartição arrecadou, hontem, a importancia de 234:139$179 de renda sendo 116:127$358 em ouro e 118:011$821 em papel.

De 1 a 16 do corrente foram arrecadados 3.816:696$270.

Em egual periodo do anno passado foram arrecadados 3.967:440$300, sendo a differença para menos no corrente anno, de 150:744$030.

—:— Foram deferidos os seguintes requerimentos de restituição de direitos:

Costa Pereira & Cia., 288$620, 24$370, 33$510, 115$650, 99$000 e 170$730; C. Bazin & Cia., 106$410; Augusto Vaz ú Cia., 108$:42, Isnard & Cia., 148$960; Albino Castro & Cia., 17$820; Affonso & Vieira, réis 27$800; Casa Wellisch, 39$700; United States Rubber Export Co. Ltd., 44$280; J. P. de Souza & Cia., réis 16$900, 64$460 e 49$480; Leonardo Ferreira Irmão & Cia., 3$660; Mattos, Maia & Cia., 50$269; Ferreira Souto & Cia., 59$300; Hime & Cia., 32$126 e Mayrink Veiga & Cia., réis 55$336.

—:— Pelo extravio de mercadorias que vinham consignadas a F. Jorge de Oliveira & Cia., Armand Gerson & Cia., Mendes & Cia. e Pardellas, foram responsabilisados os commandantes dos vapores *Santa Clara, Bougainville, Darro e Highland Loch*, entrados, o primeiro, em agosto, e os tres ultimos, em novembro, deste anno.

—:— Foram hontem baixadas as seguintes portarias:

"O inspector notifica aos empregados que, por despacho de 9 do corrente, do Juizo de Direito da Quarta Vara Civel foi declarada aberta a fallencia d'"A Mercantil Sueco Brasileira Sjostede Co., estabelecida á rua General Camara n. 84".

"O inspector dá sciencia a todos os empregados desta repartição da fallencia do negociante Basilio Candido Dantas, estabelecido com casa de pasto á rua da Saude n. 43, decretada pelo Juiz de Direito da Quarta Vara Civel por despacho de 9 do corrente mez".

—:— No leilão de hontem realizado na guarda-mória da Alfandega foram vendidos apenas 3 lotes de mercadorias apprehendidas como contrabando, pela importancia de 338$000.

—:— Entradas de cabotagem:

Arroz pilado 2.163 saccos; algodão, 961 fardos; alcool 42 toneis; alpiste 55 saccos; armarinho 6 caixas; banha 673 caixas; barris vasios 125; batatas 441 saccos; bagres 57 fardos; carne salgada 88 barricas; conservas 54 caixas; cêra 18 caixas; charutos 29 caixas; cigarros 4 caixas cólla 31 saccos; cambará 16 caixas; cerveja 825 caixas; dôces 149 caixas; drogas 8 caixas; escovas 1 caixa; frutas 63 caixas; ferragens 18 caixas; fumo 1.131 fardos; feijão 2.499 saccos; farinha de mandioca; fitas cinematographicas 3 caixas; gomma 31 barricas; garrafas vasias 1.320 caixas; herva matte 74 barricas; hervas medicinaes, 3 saccos; impressos 21 caixas; lã 4 fardos; linguas 45 caixas; lentilhas 13 saccos; leite condensado 120 caixas; milho 220 saccos; manteiga 82 caixas; perfumarias 6 caixas; polvilho 147 saccos; papel 33 fardos; presuntos 16 caixas; queijos 9 caixas; sabão 19 caixas; sóla 124 rôlos; sebo 26 pipas; sal 263.500 kilos; salame 8 caixas; toucinho 25 caixas; tapioca 72 saccos; tecidos de algodão 11 caixas e 218 fardos; vaquetas 17 caixas; vinho 12 caixas e 21 4\|5 de barris; xarque 539 fardos.

Assucar	*Saccos*
Aracajú	3.920
Pernambuco	2.055
Maceió	792
Somma	6.767

—:— Movimento do caes do porto. Embarcações atracadas aos armazens em 6 do corrente.

Vapor nacional "S. João da Barra" cabotagem, arm. 1; chatas diversas c|c. do "Keresaspe" e pontões nacionaes "Leão do Norte" e "Heluanda", cabotagem, arm. 4; chatas diversas c|c. do "Keresaspe", arm. 5; vapor inglez "Alban" (mixto 8), arm. 6; vapor inglez "Rembrandt" (mixto 8), arm. 7; chatas diversas, recebendo minerio, arm. 8 e pat. 9; chatas diversas, c|c. do "Annie Johnson", (mixto 8,) arm. 9; pontão nacional "Itapoan" cabotagem, pat. 10; vapores nacionaes "Dina" e "Coronel", cabotagem, pat. 11; vapor inglez "Molière" (mixto 8), arm. 15; vapor francez "Samara", (mixto 8), arm. 16; vapor americano "Honolulu", (mixto 4), arm. ...; vapor nacional "Curvello", arm. ...; vapor inglez "Highland Pride", trem de passageiros. P. Mauá.

MOVIMENTO DO PORTO

VAPORES ENTRADOS

De Liverpool e escs., inglez "...liere", carga a Norton Megaw & C.

De Londres e escs., inglez "Highland Pride", carga á Mala Real Ingleza.

Do Ceará e escs., nacional "...na", carga ao Lloyd Brasileiro.

De Cardiff, inglez "Eastern City", carga a Wilson Sons & C.

De Yokohama e escs., japonez "...nuki-Maru", carga á Norton Megaw & C.

VAPORES SAIDOS

Para Buenos Aires, inglezes "...gurno" e "San Melito".

Para Santos, inglez "Rembrandt" e norueguez "Thewald Holvatsen".

Para o Rio da Prata, francez "...mara".

Para Recife e escs., nacional "...rajó".

Para Montevidéo e escs., nacional "Rio de Janeiro".

Para Antonina e escs., nacional "Iris".

Para Nova York e escs., nacional "Sergipe".

MARITIMAS

VAPORES ESPERADOS

Napoles e Trieste, "Francesca" ...
Santos, "Chinese Prince" ...
Southampton e escalas, "Avon" ...
Portos do sul, "Anna" ...
Rio da Prata, "Deseado" ...
Portos do sul, "Florianopolis" ...
Portos do sul, "Laguna" ...
Portos do norte, "Ruy Barbosa" ...
Portos do norte, "Uberaba" ...
Portos do norte, "João Alfredo" ...
Rio da Prata, "Gelria" ...
Inglaterra, "Highland Rover" ...
Hamburgo, "Prinsesian ..." ...
Nova York, "Maroim" ...
Nova York, "Chebaulip" ...

VAPORES A SAIR

Rio da Prata, "Francesca" ...
Camocim, "Maroim" ...
Nova Orleans, "Chinese Prince" ...
Porto Alegre e escs., "S. João da Barra" ...
Rio da Prata e Santos, "Thewald Halvorsen" ...
Porto Alegre e escs., "..." ...
Laguna e escs., "..." ...
Rio da Prata, "Avon" ...
Tutoya e escalas, "Prudente ...raes" ...
Porto Alegre e escs., "..." ...
Pelotas e escs., "Itaperuna" ...
Imbituba e escs., "..." ...
Manáos e escs., "Acre" ...
Ponta d'Areia, "Helena" ...
Montevidéo e escs., "Serra...rado" ...
Aracajú e escs., "Itaúba" ...
Liverpool e escs., "Deseado" ...
Macau e escs., "Itapura" ...
Porto Alegre e escs., "..." ...
Cabedello e escs., "Itaituba" ...
Amsterdam e escs., "Gelria" ...
Florianopolis e Laguna, "...gola" ...
Inglaterra, "Highland ..." ...
Laguna e escs., "Anna" ...
Rio da Prata e escs., "... Ingeborg" ...
Pará e escs., "Itassucê" ...
Portos do norte, "Ruy Barbosa" ...

CURA infallivel da COQUELUCHE

SALVAE VOSSOS FILHOS COM A

COQUELUCHINA

Evitae o contagio da terrivel doença com a COQUELUCHINA

A' venda em todas as pharmacias

DEPOSITARIOS:

Campos Heitor & C.

35 - URUGUAYANA - 35

(3301)

CAMPELLO & C. — Perdeu-se a cautela n. 138.892. (F 19096) Q

PERDEU-SE a caderneta n. 431.637 da 3ª série da Caixa Economica, do Rio de Janeiro, pertencente a Christina Vieira da Cunha. (F 19079) Q

PERDEU-SE, no dia 11 do corrente, em um automovel de praça, um guarda-chuva de seda com cabo de marfim; pede-se a quem o encontrou, o favor de entregal-o á rua do Ouvidor n. 98, onde será bem gratificado, por ser um objecto de estimação. (F 18295) Q

DIVERSOS

ALUGAM-SE 2 rapazinhos chegados do interior, afiançados, para qualquer serviço domestico inclusive ajudante de cozinha; na "Empresa do [illegible]", r. Senado, 36, teleph. 867 [illegible]. (F 18417) S

AS feridas fecham rapidamente, a suppuração e a dôr cessam com a SANTOSINA. Vende-se á rua Uruguayana n. 66. (F 18355) S

ALFAIATE. Ternos a prestações por [illegible] 150$000 casemira boa, feitio elegante. R. Visc. Itauna 139, fundos. Tel. Norte [illegible]. (F. 17463) S

A 3$000, reformam-se feltros e lavam-se Panamás, Lisboa e Castor, etc., ficando como novos; beco do Rosario n. 2, largo S. Francisco. (F 16920) S

ALERTA... não é conversa! Quereis ter o vosso chapéo no rigor da moda? Ide á Casa Peçanha, que reforma por 3$000, assim como tinge aigrettes, plumas e boás por preços insignificantes; tambem apromptа chapéos para luto pelo mesmo preço; no beco do Rosario n. 2, largo de São Francisco. (F 16921) S

ACCEITA-SE uma moça com alguma pratica de chapéos de senhora, na Casa de Modas, á rua Gonçalves Dias n. 4. (F. 17020) S

ALUGAM-SE, vendem-se e compram-se moveis; fazem-se e reformam-se colchões a preços razoaveis, á rua do Cattete n. 50. Teleph., Cent. 2741. (F 11174) S

ANTES de comprar o remedio aconselhado, saiba o preço, na Drogaria André, 7 de Setembro, 39. (1840) S

AGENTE — Para publicação periodica, precisa-se um; commissão, [illegible]. Cartas ao Dr. A. D. (F 18387) S

BABY-CARRIAGE (carro para bébé) — Vende-se um, em bom estado; á rua Senador Furtado 100, casa 6. (F 18331) O

Becker, alfaiate, rua Quitanda 75. (F. 17070) S

BORDADOS—DESENHOS Fazem-se por preços modicos: 121. Assembléa, 1º andar. Lingerie Moderna. (3615)

CARTAS de fiança—"Empresa Commercial Auxiliadora do Inquilinato", creada com o capital de 100:000$ para esse fim, dá "cartas de fiança", pagando o aluguel em 48 horas caso não o faça o afiançado. Rosario, 172, sobrado. Teleph., Norte, 2.306. (13256) S

CADEIRA portatil William e motor [illegible]

[illegible]

COMPRAM-SE Violinos em qualquer estado [illegible] á rua da Carioca n. 48. (F 16007) S

COMPRAM-SE moveis, tapetes, louças, metaes, antiguidades [illegible]

COMPRAM-SE [illegible]

COMPRAM-SE joias, louças, prata velha, moveis [illegible]

COMPRAM-SE moveis usados, telephone Norte 6305 [illegible]

COMPRA-SE roupa usada de homem [illegible] rua da Carioca n. 87 [illegible]

COMPRAM-SE moveis, machinas [illegible]

COMPRAM-SE [illegible]

CASTANHAS DO PARÁ E DE CAJÚ

VENDEM-SE na Casa Raul Senra — Rio de Janeiro, Rua Visconde de Inhaúma n. 63 — S. Paulo, Rua Libero Badaró n. 20[illegible] — Buenos Ayres, Calle Moreno n. 9[illegible] (10017)

CORTINAS, jogos de cama e stores [illegible]

Casamentos. [illegible]

COMPRAM-SE [illegible]

Comichão — Empingens, frieiras, Eczemas [illegible]

COMPRAM-SE roupas usadas de homem e senhora e chapéos, plumas, boás e aigrettes; paga-se mais 30 °/° que outras casas mas não attendem a chamados; á rua S. Luiz Gonzaga 132 e rua Evaristo da Veiga 69. (F 18183) S

COLLETES — a prestações e a dinheiro no atelier de primeira ordem, de Mme. Blanche — R. Visc. Itaúna, 139. Attende chamados. Tel. Norte 2722. (F 16592)

Colletes cintas e porta-seios. Mme. Blanch. R. Visc. Itauna 139. Attende chamados. Tel. Norte 2722. Vendas a prestações e a dinheiro. Acceitam concertos. (F 15720) S

CACHORRINHA, vende-se uma bellissima Teneriffe n. 1, muito ensinada, ou troca-se por um canario belga cantador. Rua Buarque de Macedo 12, casa V. (F. 17907) O

CASA, nova, cede-se a quem comprar alguns moveis existentes na mesma, com 2 andares, 8 divisões e área, na rua do Senado. Informa-se na rua do Ouvidor 63. (F. 17911) F

COPIAS — A' machina e outros trabalhos, executam-se com perfeição; á rua Frei Caneca 83, sobrado. (F 18374) S

COMPRA-SE um motor electrico, para machina de pont-á-jour e que funcione bem; cartas á J. M., nesta redacção. (F 19104) S

COMPRAM-SE moveis e tudo que guarneça casa de familia, ou commerciaes; chamados pelo telephone 796, Norte, para Pinto, Rua Larga. (F 14586) S

DR. H. SEIFERT — Deseja-se falar com urgencia, para interesse reciproco. Cartas por obsequio, nesta redacção, para Heid.... (F 18316) S

DINHEIRO — Dá-se: sob hypothecas, antichréses, alugueis, juros, apolices, heranças, inventarios, usufructo, compram-se bens de raiz, casas novas e velhas, pagam-se impostos e fazem-se concertos; cauções de hypothecas e mercadorias; r. Carmo 66, sob. s. 11. T. N. 4551, das 10 ás 4. R. Mattos. (F 19063) S

DINHEIRO — Empresta-se sob promissorias, qualquer quantia. Tratar com o Sr. Silva, á rua do Carmo 43, 1º andar, das 9 ás 11 e 14 ás 17 horas. (F 19116) S

DA'-SE pensão em casa de familia e tambem manda-se á domicilio, cozinha de primeira ordem e generos de primeira qualidade. Rua dos Invalidos 64. (F. 17065) S

DESPEJOS, concordatas; fallencias, etc.; Hospicio 118, 1º andar, fundos, co mo Dr. Martins Castro. (F. 18259) S

DINHEIRO A funccionarios publicos, civis, aposentados, pensionistas e DIARISTAS; acceita-se inscripção para emprestimos no Banco Predial de Nictheroy e todas as outras casas bancarias; fazem-se QUITAÇÕES GRATUITAMENTE. Emprestimos de 90$ a 9:000$000, prestações desde 5$000. Promissorias — Carioca, 41 sobrado. (F 18394) S

DINHEIRO

J. LIBERAL

Empresta dinheiro sob joias, ternos de roupas, mercadorias, [illegible] Rua LUIZ DE CAMÕES n. 50. Telephone Norte 1972. Aberto das 7 horas da manhã ás 10 da noite. (1835) S

Dinheiro — Juros de 8 °/° [illegible] Rua do Rosario 142, sob. Telephone, Norte, 2069. (878)

ERYSIPELLA — Cura-se [illegible] Drogaria Granado & Filhas, rua Uruguayana, 91. (F. 16578) S

ENJÔOS DE MAR — Evitam-se e curam-se [illegible] R. Vidro, 3$500. (F 18350) S

Fazendeiros, sitiantes, possuidores de gado [illegible] SAUVA [illegible] FORMIDAVEL [illegible]

FORNECE-SE pensão farta e variada [illegible] (F 19130) S

FAZENDA — Terras da melhor qualidade [illegible] rua do Lavradio 104 [illegible] (F 19021) S

HYPOTHECA — Empresta-se até [illegible]

IMPOTENCIA — Cura-se com as garrafadas de Catuaba [illegible]

[illegible]

Dôr desapparece, ama só fricção de LINIMENTO ✽ ✽ ✽ MARINHO. Rua 7 de Setembro, 186.

MANICURE, systema francez, [illegible] Telephone 2530. (F 17988) S

MOLESTIAS DOS CÃES. Dr. [illegible]

MOVEIS usados, compram-se [illegible]

MACHINAS [illegible]

OS MOVEIS VERGADOS "GERDAU"

Systema Austriaco — Exigir esta marca

Fabricante: WALTER GERDAU

Porto Alegre - Rio Grande do Sul

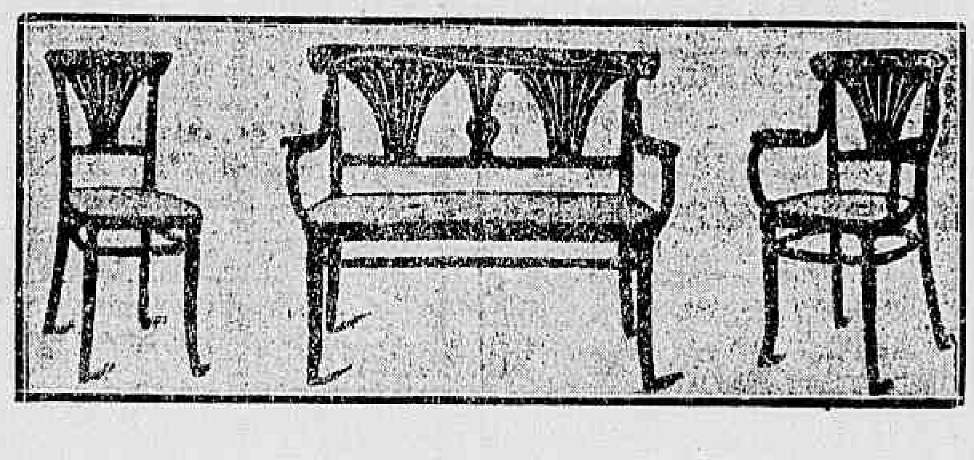

A' venda em todas as lojas de Moveis

Cadeiras	Cabides
Cadeiras de balanço	Chapas perfuradas para assentos
Cadeiras de braço	Meias-mobilias
Cadeiras giratorias	Mesas
Cadeiras para creanças	Sofás
Bancos para piano	Etc., etc.
Estantes	

AGENTES DEPOSITARIOS

SÃO PAULO Caixa do Correio n. 70 Rua Libero Badaró n. 70

Hasenclever & C.

Rio de Janeiro Caixa do Correio n. 745 Avenida Rio Branco 69 - 77

2553

ERUPÇÃO CUTANEA

O sr. Benedicto Propercio de Carvalho, residente no Maranhão, declara em carta de 28 de dezembro de 1913, que curou-se com o ELIXIR DE NOGUEIRA, do Phco. Chco. João da Silva Silveira. 410)

MACHINAS SINGER, em pagamentos mensaes. Entregam-se no 1º pagamento, com direito ás lições de bordado e a um brinde de real valor. Chamados ou tratar com o representante Alvaro de Souza, Agencia, R. Conde de Bomfim 260, ou R. Dias da Cruz 193, estação do Meyer. Teleph. Villa 2228. (F 17713) S

MME. Vieitas participa ás suas clientes, que continúa a morar na praça da Republica 81, fazendo massagens com machina electrica moderna. (F 15321) S

MANICURA, Pedicura e Massagista; systema francez. Tel. 7288 C. (F 17941) S

MODISTA — executa qualquer figurino por systema francez e bordados, misanga ouro ou qualquer um moderno por preço; attende a chamados; rua do Ouvidor 102 2º andar, telephone 6256 N. (F 18424) S

MACHINA de escrever vende-se uma; á rua do Ouvidor 45 sala 3. (F 18377) O

LINIMENTO MARINHO preparado de resinas e essencias do Oriente, cura qualquer dôr em 5 minutos.—R. 7 Setembro, 186. (1848)

Molestias dos cães. Veterinario especialista com grande pratica de clinica na Europa. Rua Assembléa n. 35, sob. De 1 ás 5 h. Teleph. 1478 C.; tem hospital. (F 12475) S

MODISTA — Mme. Margarida Sá, confecciona vestidos simples e de luxo; preços medicos; rua Conselheiro Pereira Franco n. 70, Estacio de Sá. (F 19074) S

PENSÃO de casa de familia; generos de 1ª ordem, almoço e jantar 90$000; avulso, 2$000; rua Dr. Aristides Lobo n. 27. (F 19101) S

PIANOS — Afinam-se por 8$000 e concertos baratos; reformas completas, execução perfeita. Chamados á rua da Constituição n. 10, photographia; teleph. 1958, Central. (F 18330) S

PENSÃO de 1ª qualidade, dá-se á mesa, em casa de familia; á r. Sete de Setembro 176, sobrado. (F 17994) S

PIANOS — Compram-se, pagando-se bem, concertam-se e afinam-se. Officina R. Ferreira, rua S. Francisco Xavier n. 388, telephone Villa, 3068. (F 16133) S

PENSÃO farta, variada e com muito asseio, fornece-se a domicilio, por 90$; travessa Motta n. 10 —Mattoso. (F 16641) S

PIANOS novos dos melhores autores allemães, vendem-se a dinheiro e a prestações, na casa Sion; rua do Cattete 7 e 9. Tel. 1700, Cent. (F 11640) O

Presentes para Natal — Vende-se diversos artigos arrematados nos leilões da Alfandega, proprios para o Natal. A. R. Branco n. 17 (por baixo da Pensão Mineira). (F 17712)

Dinheiro em 2 horas

PRAZO 42 MEZES

Guardas Civis. Reformados da Brigada Policial e Corpo de Bombeiros. Diversas Pensões da Guerra e Marinha. Pensionistas ou Funccionarios da Viação, Justiça, Agricultura, Fazenda, Exterior. Aposentados de qualquer Ministerio. Guarda Civil. Policia. Commissarios ou Escrivães ou qualquer Funccionario. Correios. Telegraphos. — Obteem emprestimos rapidos aos prazos de 12, 18, 25, 30, 36 e 42 mezes. Juros modicos. Qualquer quantia. Faz-se quitações em qualquer Banco. Negocios rapidos.

Rua do Rosario, 158 - Sob. - Sala 2 17258

GONORRHEAS !...

Tanto no homem como na mulher cura radicalmente com o unico especifico vegetal, Pilulas de Bruzzi. Unicas usadas em hospitaes e casas de saude, do Brasil e da Europa. Não estraga orgam algum.

Depositario geral — Drogaria Pacheco R. dos Andradas 43 (8401)

MUSICAS — Sempre as ultimas novidades, selecta collecção de musicas para principiantes, methodos e estudos adoptados no Instituto, Pianista permanente para audição de musicas. CASA FREITAS, rua Archias Cordeiro 236, Meyer. (F 15870) S

MACHINAS Singer novas a prestações. Vendem-se usadas, desde 30$000 até 250$000. Trocam-se, concertam-se e compram-se. Gratis cortidor e chapa para bordar. Deposito R. Senador Euzebio 97. Tel. Norte 1698. (F 13766) S

MODISTA — Mme. Barros, confecciona elegantes vestidos, com perfeição, por qualquer figurino; preços modicos; rua Riachuelo 300. (F 18327) S

MOVEIS — A prestações. Entrada 15 °/° a 20 °/°, sem fiador. Cartas rua Dr. Agra 37, casa 4, á J. Lopes que irá tratar. (F 17680) S

MME. ABIGAIL — Modista executa pelos ultimos figurinos de 20$ á 50$; apromptа lutos com promptidão; reforma por modicos preços; tel. 5005 Norte rua Andradas n. 13, junto ao L. de S. Francisco (loja e sob.) (F 18325) S

MACHINAS de escrever, calcular e Caixas registradoras, concertos, limpezas, nickelagem e reforma, com perfeição: R. da Alfandega 137. Tel. Norte 3450. E. Magalhães. (F. 15146) S

MODISTA de vestidos, chapéos, bordados e reformas. Rua Uruguay 250, Andarahy; perfeito e barato. (F 16707) S

MOVEIS usados, compram-se á rua Visconde Sapucahy 101; é a casa que melhor paga; compra moveis claros e escuros; casas mobiladas; machinas; louças. Chamar Mattos ao telephone Norte 4820. (F 19014) S

MACHINAS SINGER — Novas entregam-se a prestações! Dá-se bastidor, chapa e oleo. Trocam-se usadas por novas. Concertam-se e vendem-se usadas a 30$, 50$, 80$, 120$ até 200$000. Chamados a Cetrim & C., rua da Alfandega n. 213, sobrado (esquina da avenida Passos). Tel. Norte n. 1263. (F 11588) S

MME. ABIGAIL — Modista participa as suas amigas e freguezas que transferiu sua officina para rua dos Andradas n. 13 loja e sob. tel. 5005 Norte, junto ao largo de S. Francisco onde aguarda as suas ordens. (F 18395) S

CABELLOS BRANCOS ?...

Voltam á sua primitiva cor com o uso do RESTAURADOR SOARES, este maravilhoso tonico alem de finamente perfumado, faz desapparecer a caspa em tres dias, não contém nitrato de prata, dá aos cabellos brancos a sua cor natural; á venda em todas as boas casas. Vidro, 3$000, pelo Correio, 3$000. (F2109)

PRECISA-SE de um rapaz, para carregar marmitas; trata-se bem; á Av. Henrique Valladares 28, terreo. (F 19131) S

OS antrazes e os tumores de qualquer especie são curados com a SANTOSINA. Vende-se á rua Uruguayana n. 66. (F 18355) S

IMPOTENCIA

Esterilidade, Neurasthenia, Insomnias, Espermatorrhéa. Cura certa, radical e rapida no Gabinete Electro-therapico do

Dr. R. Neves da Silva

LARGO DA CARIOCA 10. Consultas de 1 ás 5.

OCCASIÃO, vendem-se perfeitos e lindos vestidos, desde 20$; chapéos para todos os gostos desde 5$ um rico manteaux de theatro, uma toilette, legitimo Renard; lençóes de linho, e outros artigos para senhoras pelos menores preços; 132, Praia de Santa Luzia. Tel. C. [illegible] (F 18245) O

MYSTERIOS da vida e mais tudo que desejar por trabalhos garantidos. Cartas com enveloppe sellado e sobrescriptado para resposta. Mme. O. Fernandes, estação de Nova Iguassú, Estado do Rio. Attende-se em qualquer distancia ou Estado. (F 18336) S

PIANOS, Concertos, reformas e afinações na Casa Freitas, a mais bem montada officina para concertos e reconstrucções de pianos e harmoniuns; rua Lins de Vasconcellos 23, Engenho Novo. (F 15309) S

PENSÃO — Em mesa commum e a domicilio; rua Esteves Junior n. 9 — VI — Praça José de Alencar. (F 18283) S

ROMANCE ESPIRITA — Reincarnações de Maria Magdalena; encontra-se á venda nas seguintes livrarias: Ouvidor 70, Uruguayana 29, S. José 82 e 114, Sachet 18, S. Antonio 3, Lavradio 133 e A. Passos 22 e 40. (F 19085) S

QUARTO — Com pensão, bem mobilado, com todas as commodidades e asseio; aluga-se a cavalheiro de fino trato, em casa de senhora de toda a confiança, na rua Dois de Dezembro n. 116, sobrado. (F 18314) S

SENDO de boa procedencia, compra-se chapéos, vestidos de seda e fantasias de Carnaval. 132; Praia Santa Luzia. Tel. C. [illegible] (F 18216) S

SELLOS nacionaes e estrangeiros, compram-se lotes e collecções, paga-se bem; rua 7 de Setembro n. 53, "Casa Gomes". (F 14575) S

SYPHILIS — Cura radical, com a Syphilina Fournier; agentes geraes para todo o Brasil á rua Uruguayana n. 66. (F 18355) S

TODOS os que têm syphilis e são fracos devem usar a Syphilina Fournier; mata o microbio da syphilis e tonifica o organismo; agentes geraes á rua Uruguayana n. 66. (F 18355) S

TERNOS a prestações, sob medida, entregam-se na 1ª prestação. Lavradio 26. (F 17054) S

UMA senhora de edade deseja outra de meia edade para acompanhar e fazer os seus serviços; dando referencia á sua conducta; rua Barão Sertorio 81. (F 18329) S

UM sr. chegado a pouco de S. Paulo, conhecendo bem o artigo de ferragens e fazendas, deseja uma collocação; [illegible] rua Noronha Torrezão, 258 [illegible] (F 18215) S

ULCERAS — São curadas com a Santosina; vende-se á rua Uruguayana n. 66. (F 18355) S

ADVOGADOS

ADVOGADO — Dr. Lauro Salles. Escriptorio: Rua da Assembléa, 29 1º andar. Das 2 ás 5 horas. Telephone Central 1682. (F 13854)

ADVOGADO

DR. MODESTO COSTA

Rua da Carioca, 49, 1º andar. Telephone n. 5182 — Central. (F 17738)

MEDICOS

DR. CARMO PEREIRA — Molestias internas, molestias de crianças e syphilis. Das 12 ás 14 horas, á rua 1º de Março n. 10, Tel n. 1531. Res.: rua Club Athletico n. 33. (F 13017) R

Dr. Alvino Aguiar

Pulmões, estomago e rins—Tratamento das anemias, esgotamento nervoso, etc. — Consultorio: rua S. José, n. 51. Telephone, 5868, Central. Residencia: travessa do Torres, 17. Telephone, 4265, Central. (13567)

Doenças de ouvidos nariz e garganta

Dr. Alvaro Tourinho

OUVIDOR, 152. Das 3 ás 4 1/2. (F 14550)

DR. HEITOR SILVA — Partos, molestias das senhoras e operações. Consultorio rua da Carioca, 41, sob., das 3 ás 5 horas. Tel. C. 2823. Res.: Rua São Christovão, 480. (F 14186) R

Doenças dos Olhos

DR. RODRIGUES CAO', com longa pratica dos Hospitaes de Paris — Consultas: S. José 61. — De 2 ás 4. Tel. 4625, C. (1887)

PARALYSIAS da face, dos braços ou pernas, hemiplegias, prisão de ventre por atonia intestinal, paralysia da bexiga e todas as molestias nervosas, pelos processos mais modernos de electricidade medica. Consultas das 3 ás 6 horas — Clinica do dr. Annibal Varges — Avenida Gomes Freire, 99 — teleph. 1202 C. (2043)

Molestias dos olhos

Dr. Amelio Tavares, docente e assistente da Faculdade de Medicina. R. do Rosario, 140; ás terças, quintas e sabbados, de 1 ás 3 da tarde. (F 15175)

DR. RAUL PACHECO — Parteiro e Gynecologista Assistente da Maternidade de Laranjeiras. Partos sem dôr, molestias de senhoras, tumores do seio e ventre, hernias, appendicites, operação cesariana. Trata pelo radium, os fibromyomas uterinos e os tumores malignos do seio e utero. Consultorio: R. Ouvidor, 173. Tel. 1862 N., de 3 ás 5 ½. Residencia: Cattete, 238. Teleph. 816 e 611, Beira Mar. (F 14702) R

Mme. Therezina Brasciani

PARTEIRA

Massagista: Execução manual ou por electricidade. Especialista em tratamento de molestias de senhoras e suspensões, processo novo sem dor, rapido e garantido. Attende a chamados a qualquer hora.

Res.: R. do Cattete n. 288. Consultorio: R. do Cattete n. 295. Tel. 38, B. Mar. (F 11725) R

MOLESTIAS CHRONICAS — Curam o arthritismo e suas manifestações (eczemas, rheumatismo, diabetes, areias do figado, rins e intestinos, excesso de acido urico no sangue). Molestias nervosas, paralysias, antigas e recentes, hysteria, neurasthenia, fraqueza geral, tabes, atonia intestinal, etc. Tratamento das molestias do apparelho digestivo, circulatorio, respiratorio, vias urinarias e molestias de senhoras e da pelle. A visita e gratis para ver todas as modernas installações no Instituto de Physiotherapia, á avenida Gomes Freire n. 99; telephone Central, 1.202. Informações gratis com o prof. Pallauqui, das 9 ás 11 e das 4 ás 6 horas. Preços ao alcance de todos. Apparelhos americanos. Visitem para certificar. (3073) R

A Notre-Dame de Paris

Alem dos abatimentos que estes importantes armazens já faziam á sua numerosa e distincta freguezia, concederão mais o

DESCONTO DE 20 °/°

sobre todos os preços marcados nos seus artigos, em vista da alta do cambio, da mudança de firma e das reformas radicaes por que vão passar

MOLESTIAS internas e nervosas — Electricidade medica — Syphilis Tratamento radical da Hysteria, Neurasthenia, Epilepsia, Insomnia, Dores de cabeça. Impotencia, Aneurysmas, Paralysias do movimento e da sensibilidade, e verrugas.

Prof. Dr. Eutychio Leal — Largo da Carioca, 12 — Telephone, 4711, C. — Das 2 ás 5. (3229)

Hydrocele, tumores dos seios, ventre e escroto

HYDROCELE — Cura radical, sem dôr, sem operação cortante e sem privar o doente das suas occupações habituaes.

DR. LUIZ DE MARCOS — Uruguayana 105, sob., das 2 ás 4. (8414)

Syphilis molestias da mulher e da pelle

— DR. I. PESSÔA —

Cura de corrimentos uterinos, gonorrhéas agudas ou chronicas e todas as molestias do utero e da vagina.

Processo rapido e sem dôr. Largo da Carioca, 12, das 12 ás 2. Tel. 4711, C. (2599)

SENHORAS Cura de todos os corrimentos sem dor e sem operação, por novos processos. Hemorrhagias, perturbações das regras e todas as molestias dos ovarios, trompas, utero, bexiga e urethra. Tratamento ao alcance de todos. Adquirindo cartão póde ter hora marcada. Clinica do dr. Annibal Varges, das 3 ás 6 horas, avenida Gomes Freire, 99 — teleph. 1202 C. (3074) R

DENTISTAS

DR. SILVINO MATTOS — Concertos em dentaduras, feitos em 4 horas, por mais quebradas que estejam. Dentaduras novas em 24 horas. Extracções dentarias absolutamente sem dôr; preços razoaveis; na rua Uruguayana n. 3. (F 18402) R

PARTEIRA — Mme. TAVEIRA MORGADO, tendo pratica dos hospitaes da Europa, trata de molestias de senhoras e de suspensão. Attende a chamados a qualquer hora, gratuitamente, a pessoas pobres; rua Buenos Aires, 192, 1º andar, proximo á Avenida Passos. Teleph. 802, Norte. (F 17936) S

PARTOS molestias das Senhoras e operações, por bons MEDICOS que curam corrimentos, hemorrhagias e suspensões; fazem apparecer o incommodo nos casos indicados, sem provocar hemorrhagia, tendo como enfermeira Mme. JOSEPHINA GALLINDO, do Hospital Clinico de Barcelona; consultas diarias á rua Sete de Setembro 162, sobrado Teleph. 1.123, Central. (F 16289) S

Professores e professoras

ALUMNA DO INSTITUTO de Musica lecciona piano e musica a 10$, mensaes. Assembléa 13, 2º andar. (F. 17998) Z

DACTYLOGRAPHIA — Quem se matricular no curso do prof. Gonçalves Filho, de 6 ás 8 da noite, só pagará 15$ mensaes. Aulas diariamente, á rua Riachuelo, 54 sob. (F 17783) Z

ESCREVER A' MACHINA — A ESCOLA PROGRESSO é a unica que consegue ensinar o curso completo com os dez dedos em menos de 30 dias, por 10$ mensaes e confere diploma; na rua S. José, 41. (F 14838) Z

ESCREVER á machina! — Escola Moderna é unica que prepara qualquer alumno no menor espaço, ensinando formas de cartas commerciaes, requerimentes etc.; por 10$ mensaes. Rua Frei Caneca 171. (F 18150) Z

ESCOLA MODERNA—E' unica que prepara alumnos para exames de desenho da Escola Normal, 10$ mensaes; Rua Frei Caneca 171. (F 18153) Z

ESCOLA MODERNA — Ler e escrever — Aulas todos os dias 15$000 mensaes. Rua Frei Caneca 171. (F 18151) Z

ESCOLA RIO BRANCO — Dactylographia, ensino rapido e perfeito a ambos os sexos, em diversas machinas; preços: 3 vezes por semana, 10$; 4 vezes, 15$; e 6 vezes 20$, por mez. Curso rapido, 40$. Escripturação mercantil: mensalidade 20$. Rua S. Christovão, 82. Estacio de Sá. A Escola funcciona em casa de familia. Executa copias á machina. (F. 17895) Z

EXTERNATO POPULAR — Aulas diurnas e nocturnas para ambos os sexos. Aulas de linguas, costuras, cortes, chapéos, flores, bordados, etc., 15$ com direito a todas as materias. Lavradio 31. (F. 19007) Z

PROFESSOR de musica: arranjos, transposições, instrumentações e copias; rua Barão de Ubá n. 73, casa 7. Tel. Villa 4594. (F 15789) Z

PROFESSOR de theoria e solfejo, bandolim e violão; rua Barão de Ubá n. 73, casa 7, Phone Villa 4594. (F 14166) Z

PRIVATE PROFESSORES — Mr. & Mrs. W. & Herbert Teixeira. — Pitman's shorthand by mail & attendance. Physica, mathematica, contabilidade nas 2 linguas. — Inglez (15$) "Rapid & correct". 31 S. Valentim (P. Bandeira). (F 16989) Z

Molestias dos olhos, nariz e ouvidos — DR. NEVES DA ROCHA *membro da Academia de Medicina do Rio de Janeiro, medico de diversos hospitaes desta cidade, com longa pratica no paiz e nos hospitaes de Berlim, Vienna, Paris e Londres. AVENIDA RIO BRANCO, 90, nesta cidade.* (F 19128)

IMPOTENCIA Xarope de cipó cravo e catuaba e outras hervas medicinaes; garrafa 10$000, pelo correio, 15$000. Rua Marechal Floriano n. 181, sobrado, João Pinto da Silva. (F 18336) S

RAIOS X *para o diagnostico e tratamento das doenças do estomago, intestinos, figado, pulmões, coração, rins, ossos, etc., pelo DR. RENATO DE SOUZA LOPES, Preços modicos. Rua São José 39, de 2 ás 5, ás terças quintas e sabbados.* (383)

CASA GUIOMAR

CALÇADO DADO — 120, Avenida Passos, 120

ULTIMA NOVIDADE

Sapatinhos de kanguru' amarello, artigo fortissimo, para casa e collegio, modelo "Guiomar", creação nossa.

De 17 a 26	4$500
" 27 a 32	5$500
" 33 a 40	7$500

Sapatos Altivo, em kanguru', preto e amarello, creação exclusiva da casa "Guiomar", recommendados para uso escolar e diario, pela sua extrema solidez e conforto.

De 17 a 26	5$000
" 27 a 32	6$300
" 33 a 40	8$000

— Pelo Correio mais 1$000, em par —

Já se acham promptos os novos catalogos illustrados, os quaes se remettem inteiramente gratis a quem os solicitar, rogando-se toda a clareza nos endereços, para evitar extravios.—PEDIDOS A GRAEF & SOUZA—120, AVENIDA PASSOS, 120.

AVISO IMPORTANTE — Estando, ha muito tempo, acabada a censura postal, e persistindo muitos freguezes em mandar as importancias separadas das cartas — Talvez porque os agentes do correio não avisem, como é de sua obrigação — pedimos aos nossos clientes, afim de facilitar o serviço e para evitar frequentes EXTRAVIOS no correio, que incluam a correspondencia ás respectivas importancias, quer esta seja em dinheiro, quer em vale postal, ordem ou cheque. (1814)

Dentista — Concertos em dentaduras de vulcanite ou ouro, feitos em poucas horas, por mais quebradas ou defeituosas que estejam, ficando como novas e garantidas; confeccionam-se quaesquer trabalhos de prothese dentaria com brevidade, perfeição e por preços razoaveis, no grande laboratorio prothodontico do DR. SILVINO MATTOS, á rua Uruguayana, 3. Teleph. — 1.555 — Central. (F 18401) R

ANTES DE INSTALLAREM OU REFORMAREM o seu consultorio, não devem deixar de visitar o grande deposito dentario da CASA HERMANNY, á rua Gonçalves Dias n. 54, que tem sempre em exposição os apparelhos mais modernos para a arte dentaria. Fazem-se demonstrações e fornecem-se orçamentos. A CASA HERMANNY incumbe-se tambem de auxiliar aos seus freguezes na venda de qualquer apparelho que quizerem dispor. (1.238)

DENTADURAS— Concertos rapidos preços modicos. Rua 7 de Setembro, 116, 1º andar. (F. 15858) R

DENTISTA americano, Dr. C. de Figueiredo, extracções sem dôr, dentaduras em 24 horas; concertos em 5 horas, preços modicos; rua Visc. Rio Branco, 29. (F 17382) R

DENTES sem dor — Tratamento e extracções completamente, sem dor. Collocação de dentes artificiaes, imitação perfeita do natural, pelo cirurgião dentista Julio Junqueira de Aquino. Av. Central 90, 1º andar, Gabinete Electrico. Tel. 3288, Norte. (F. 15800) R

Que lindos dentes são os teus? — E como se acham bem tratados!.. Parecem perolas engastadas em fino coral!! Sim olha, se queres imitar-me, procura o Gabinete Dentario do Dr. F. Indio do Brasil, á rua da Constituição n. 30, e ahi encontrarás o que procuras, isto é, perfeição no trabalho, delicadeza de profissão, unida a preços commodos. (F 18205)

DENTISTA a 2$000 mensaes para obturação a granito, platina, curativos desde o primeiro dia; trabalhos de chapa, corôa, pivot, etc., por preços minimos e trabalhos garantidos; na Auxiliadora Medica, na rua dos Andradas, 85, sobrado, esquina da rua General Camara. Tel. N. 3157. (F. 16108) R

DENTISTA Dr. Aldo Cunha — Diplomado e com 10 annos de pratica. Tratamento rapido, garantido e completamente sem dor por preços modicos e em prestações. Executa pelo systema norte americano, chapas, bridgework e todos os demais trabalhos de prothese. Consultorio, Andradas n. 85. (F. 16208) R

Dr. O. E. Alvaro, 24 de Maio, 74, tel. 1206, Villa. (F 14869)

DENTISTA — Vende-se: 1 cadeira William, 1 bom armario e mesa e braço: r. Constituição 15 1º, das 8 ás 10 e 2 ás 5. (F 18150) R

DENTISTAS — Vende-se um bom gabinete, completo, por preço de occasião, rua Maranguape 19, com o Dr. Xavier. (F. 18298) R

DENTISTA — Vende-se um motor S. S. W. com peça de mão, 6, á rua da Alfandega 130. (F. 19011) R

DR. SILVINO MATTOS—Extracções, absolutamente sem dôr, a 5$; dentaduras a 5$ cada dente; concertos em dentaduras a 10$; obturações a 5$. Trabalhos garantidos e pagamentos a prestações; na rua Uruguayana, 3, esquina da rua da Carioca; das 7 horas da manhã ás 5 da tarde; telephone — 1.555 — Central. (F 18400) R

PARTEIRAS

MME. Elvira, parteira e enfermeira diplomada nos dois cursos, 15 annos de pratica, faz partos, trata molestias do utero e suspensões; preço sem egual. Rua dos Andradas 149, tel. 4779 Norte, consultas gratis de 1 ás 4. (F 15.675) Y

ESCREVER A' MACHINA — Curso completo em 30 lições, com os dez dedos e, em todas as machinas. ESCOLA "VELOX", largo de São Francisco n. 36, 1º. Quem não aprender em 30 lições tem direito á repetição gratuita. (F. 19014) Z

MATRICULA NA ESCOLA DE GUERRA

Aos candidatos á matricula nas Escolas de Guerra e Polytechnica, aos officiaes inferiores, candidatos ao concurso para o Quadro de Intendentes, aos alumnos do Collegio Pedro II, o Prof. Mario P. Machado, com o curso de mathematica pela antiga Escola Militar do Brasil e 16 annos de pratica de magisterio, offerece os seus prestimos á rua Gonçalves Dias 56, 1º. Aulas diarias de mathematica elementar, em turmas de 18 alumnos no maximo cada uma, das 8 ás 10,30 e das 16,30 ás 19 horas. Preços modicos. (F 14802)

ESCOLA Royal de Dactylographia. Rua da Assembléa 115 e Archias Cordeiro 179, Collegio Nacional. (F 16721) Z

FRANÇAIS — Cours pratique de conversation et de diction: rue Conde de Bomfim. Tijuca. S'adresser Desembargador Izidro 32, teleph. 4030, V. (F 17138) Z

FRANCEZ e INGLEZ — Falar e escrever em curto prazo. ESCOLA "VELOX", largo de S. Francisco, 36. (F. 17487) Z

PHARMACIA GOMES

Importação de drogas, especialidades pharmaceuticas e perfumarias

Funcciona na sua nova installação, á rua Uruguayana n. 27 (edificio do ex-restaurant Therezopolis).

Cuidadoso aviamento de receituario — Os menores preços. (2744)

INGLEZ Mr. Rodger (americano) — Ensina este idioma todos os dias, das 6 da manhã, ás 10 da noite; preço modico; rua da Alfandega n. 199, sobrado. Tel. Norte 4657. (F. 17032) Z

INGLEZ, Francez, Italiano e Allemão, formas de cartas commerciaes, requerimentos etc. só se aprende por 10$ mensaes; na Escola Moderna. Rua Frei Caneca 171. (F 18152) Z

INGLEZ ENSINA-SE. — Aulas diurnas e nocturnas. Professor J. H. Councill (Americano) PRAÇA TIRADENTES No. 16 - Sobrado (F 9601) Z

INGLEZ uma senhora de Londres ensina este idioma na sua residencia ou em casa dos alumnos. Rua Copacabana 983. Tel. Ipanema 1544. (F. 18216) Z

LECCIONA-SE os preparatorios, mathematicas inclusive; r. Senador Dantas 34 sob. Tel. 162 Central. (F 18137) Z

PROFESSORA ingleza —Moça diplomada em Oxford e Cambridge, Paris, ensina rapido e com muita pratica inglez, francez, etc. Lições particulares, curso diurno e nocturno. Resposta p. f., rua Haddock Lobo n. 397. Tel. V. 4681. (F 14418) Z

PROFESSOR — Com longa pratica de ensino secundario; rua 14 de Julho n. 625 — Petropolis. (F 17899) Z

PROF. portuguez, no Rio dês 1912, ensina, só em particular: portuguez, francez, inglez, arithmetica, calligr., escripturação mercantil, dactylogr., etc., na rua Quitanda, 72, 2º. (F 19166) Z

PROF. portugueza, de comportamento exemplar, no Rio desde 1915, ensina com paciencia portuguez, arithmetica, geogr., hist., calligraphia, etc., estando a alumna só com ella, na rua Quitanda, 72, 2º. (F 19166) Z

PROFESSORA habilitada, acceita alumnas para portuguez, francez, e piano. Cartas e recados, para Mme. A. C., Casa Bevilacqua, com o sr. Mario Guimarães. (F 19061) Z

PRATICA COMMERCIAL e bancaria, Arithmetica, calculo, cambio, escript. mercantil e tachygraphia. ESCOLA "VELOX", largo de S. Francisco n. 36, 1 andar. (F 17486) Z

GONORRHEA. e suas complicações. Cura radical por processos seguros e rapidos. Dr. JOÃO ABREU. Das 8 ás 11 e das 13 ás 18 horas: 64, rua de S. Pedro, 64. (720)

Predio mobilado na Tijuca

Aluga-se por seis mezes o confortavel predio da rua Conde de Bomfim n. 567, esquina da rua dr. José Hygino, ricamente mobilado, esplendida garage, installações electricas, porão habitavel, banheira esmaltada, etc. Trata-se, no mesmo diariamente, das 8 ás 11 horas da manhã. (F. 18.420.)

OFFICINA

Precisa-se de uma pessoa que entenda um pouco de mechanica, para fiscalizar o pessoal em officina de montagem de automoveis. Cartas com todas informações á caixa postal 58. (F. 18.364.)

CAVALLO

Vende-se um Pampa, proprio para montaria ou charrete. Acha-se na cocheira da rua Tavares Bastos n. 17. (F. 18.392.)

VENDEDOR

Precisa-se, para vender automoveis de marca acreditada. Cartas com todas as informações á caixa postal n. 58. (F. 18.363.)

Cofres Minerva

Couraçados contra fogo e roubo, de reputação mundial. Sortimento completo. Vendas a dinheiro e a prestações. Preços e qualidades sem competencia. Rua S. Pedro n. 7. Telephone Norte n. 3.042. (F. 18.371.)

FOGÃO A GAZ

Vendem-se dois, um de tres focos e um de quatro, na rua do Senado n. 159 — Armazem Oriental. (F. 18.360.)

IMPRESSOR

Precisa-se um meio official. Rua do Hospicio ns. 131 e 133. (F. 18.369.)

CASA

Compra-se até 8 contos, de Cascadura para baixo. Paga-se metade á vista e metade em prestações de 100$000. Escrever para Mme. R., á rua Princeza Leopoldina n. 1, Realengo. (F. 19.099.)

ARMAZEM

Aluga-se um armazem á rua Tobias Barreto n. 67, proprio para deposito ou officina ou pequeno negocio. Informações com o procurador á rua Buenos Aires n. 58, 1º andar, sala 2. (F. 17.732.)

JUIZ DE FÓRA

Vende-se, nesta cidade, um excellente predio de construcção moderna, com optimas accommodações, tendo grande terreno, com jardim e entrada ao lado. Está em logar alto, na aprazivel rua Antonio Carlos n. 312. Trata-se em Juiz de Fora com os srs. Monteiro Bastos & Comp., e no Rio, com o proprietario, á rua Municipal n. 8. (F. 17.051.)

Creme de amendoas

O legitimo está registrado sob o numero [illegible] e traz o nome do fabricante, pharmaceutico Santos Silva. Indispensavel na toilette das damas elegantes. Embelleza o rosto, tirando-lhe as manchas e as rugas. Deposito: Drogaria Pacheco, rua dos Andradas n. 45. Preço: 2$000. (F. 15.786.)

TERRENO PARA FABRICA

Vendem-se 2300 metros quadrados a 80$, proximo á Lapa, em rua de bondes. Ha um grande casarão de onde se aproveita muito material. Trata-se com o proprietario á avenida Gomes Freire n. 144. (F. 18.380.)

DOENÇAS DE PEITO

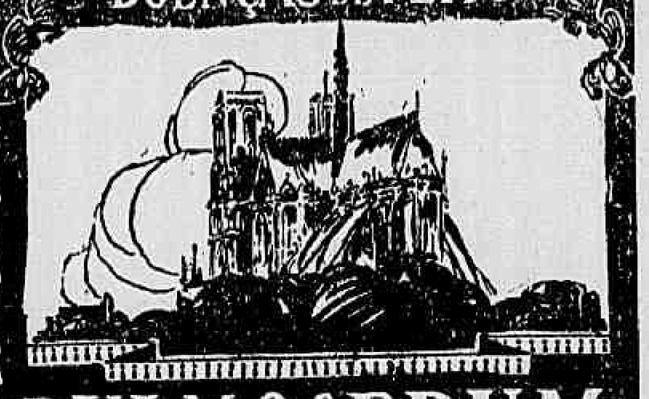

PULMOSERUM
BAILLY

TOSSE, GRIPPES, LARINGITE, BRONCHITE, RESULTAS DE COQUELUCHE E DE SARAMPO

Sob a influencia do "PULMOSERUM"

A tosse socega-se immediatamente
A febre desapparece.
A oppressão e as punçadas na ilharga socegam-se
A respiração torna-se mais facil.
O appetite renasce. — A saude reapparece
As forças e a energia recobram vida.

EMPREGADO NOS HOSPITAES, APPRECIADO PELA MAIORIA DO CORPO MEDICO FRANCEZ, EXPERIMENTADO POR MAIS DE 20.000 MEDICOS ESTRANGEIROS.

Em todas as Pharmacias e Drogarias.

MODO DE USAL-O
Uma colher das de chá pela manhã e pela noite.

Laboratorios A. BAILLY, 15, Rue de Rome, PARIS.

(1618)

PEDREIROS
Precisam-se de pedreiros na rua General Canabarro n. 387. (F. 19.002.)

HYDROCÉLE
Cura radical garantida, 90$000. Rua dos Andradas n. 52, das 12 ás 4. (F. 17.943.)

Instituto de Belleza de Mme. Taylor

Madame Taylor recommenda especialmente á sua gentil clientela seus preparados "Marthe", os melhores para conservar a pelle, tornando-a fina, macia e bella e dando-lhe uma alvura incomparavel.

Madame Taylor communica que tendo recebido numerosos productos, está resolvida a fazer grandes concessões aos seus amaveis clientes, devido ao Natal proximo e ás festas de Anno Novo, proporcionando-lhes um compensador abatimento sobre todos os preparados existentes em seu Instituto.

Consultas gratis sobre enfermidades da pelle, exigindo-se apenas um sello de 100 réis para resposta. Massagens, manicure, com os maravilhosos preparados "Marthe", taes como o "Crême Marthe", "Loção Marthe" e "Agua de Vigor Marthe" e todos os outros especificos para a pelle, com MADAME TAYLOR, Rua S. José, 122, Telephone Central 3180. (3361)

PIANO
Vende-se por 900$, um, de boa marca e em bom estado. Rua das Larangeiras n. 510. Tel. Beira Mar 1170. (F. 18.270.)

ALFAIATE
Precisa-se de officiaes de paletot. Paga-se por peça. Rua Sete de Setembro n. 187, 2º andar. (F. 17.997.)

Platina OURO — JOIAS
Prata de 60 a 200 réis. Dentes usados, 1.000 réis, Relogios de ouro e de prata, Obras antigas de ouro e de prata. JOIAS — BRILHANTES — PEROLAS — compram-se e pagam-se os maiores preços, na ourivesaria "FORT".

RUA URUGUAYANA N. 77

(F 18.990)

"URIC"
EM TABLETTES

Pharmaceutico Theophilo de Andrade. Especifico homeopathico que dissolve e expelle o acido urico, empregado com efficacia nas dores dos rins, arthritismo, calculos, areias, bilis, artereo-sclerose, obesidade, gotta, eczemas e todas as perturbações do apparelho urinario. Não tem dieta. Granado & Filhos, Uruguayana, 91. Preço, 2$500. (8578)

Pharmacia Nogueira

Urodonal	5$000
Sal de frutas Enos	4$200
Eurythmina	2$800
Fructinas de Vichy	2$000
Pajeol ½	6$000
Balsamo de Bengué	1$600
Rubinat Lorack	1$600
" Serre	1$200
Sinapismo Rigolot (lata)	1$800
Pulmoserum	4$000
Pastilhas Valda	1$300
Piperazina Midy	4$000
Solução Pautauberg	5$000
Elixir Tisy	6$000
Emulsão Scotts	3$200
Bromoquinina	1$600
Compr. Aspirina Bayer	2$200
Aniodol interno	3$800
Jubol	4$500
Sal Vittel	2$600
Globeol	3$500
Chatel Guyon	2$000
Iodalose	4$000
Iodona Robin	4$200
Tricalcina granulada ou pó	5$500
Santheose qualquer	6$000
Drageas alopheno	2$800
Amerol P. Davis	2$500
Chloretona	3$500
Agua Ingleza Portugueza	4$800
Gets' It	1$500
Grãos saúde	1$300
Arheol	4$500
Pó da Persia	1$500
Phenol Robeuf	1$600
Elixir Boldo Verne	3$200

RUA DOS OURIVES, 29.

(F 14505)

CITHARA IDEAL
Instrumento original que qualquer pessoa executa sem precisar saber musica. Todos podem executar bellissimos trechos de operas, operetas, tangos, valsas, polkas, fado, com uma só explicação, ou sejam dez minutos de exercicio.

Uma cithara em elegante caixa, acompanhada de 12 peças escolhidas, chave para afinação, palheta e instrucções clarissimas, custa apenas 30$000; peças em separado, 5$000 cada collecção de doze.

Remette-se para qualquer parte do paiz, augmentando 3$000 para porte e embalagem. Escreva hoje mesmo pedindo prospectos descriptivos a Humberto Athayde & C. Rua Acre n. 70. Vendas a varejo na Casa Stephen (Galeria Cruzeiro. — Rio de Janeiro, e em todas as melhores casas de artigos para presentes. (F 12532)

ARTE FEMENINA
Colmeia
Pede-se o obsequio a todas as senhoras que se interessarem e quizerem concorrer para maior brilho da nossa exposição sobre o titulo "Colmeia", de enviar seus trabalhos para a Avenida Central n. 175, loja, onde já nos achamos ás ordens, para os receber.

LINGERIE MODERNA

(3360)

CASA BERTINA
CHAPEUS MODELOS a 30$, 35$, 40$, 45$ e 50$
Rua da Uruguayana n. 22
Tel. Central, 616
(F. 16485)

OLHOS
Inflammações e purgações
"Collyrio Moura Brasil"
(Nome registrado)
Em todas as pharmacias e drogarias.
(F 19.343)

PLATINA A 21$ A GRAMMA
Ouro, joias com brilhantes, pedras preciosas, cautelas de penhores e prata, de 50 a 160 réis a gramma, compram-se, e quem mais vantagens offerece é na rua Buenos Aires n. 219, antiga do Hospicio, officina de ourives e lapidação de diamantes. (F 19078)

C. H. — *MEDIUNS INVISIVEIS* —
Para obter consultas e *Diagnosticos* de *Qualquer Molestia*, é só dirigir á Caixa do Correio nº 1352 (Rio de Janeiro), do Centro Humanitario acima, mandando o *Nome, Edade, Profissão, Residencia* e um *Sello* de *100 réis* para a resposta. (3591)

Armazem de seccos e molhados
Traspassa-se o da rua do Rezende n. 208, esquina da r. do Riachuelo. Para informações com Fernandes Moreira & Comp., á rua do Mercado 31. (F. 17.922.)

MACHINISMOS EM GERAL
Installações de Usinas e Fabricas Texteis
Stock constante de Tornos "Southbend"
Talhas "Cyclone", Macacos "Simplex"
Balanças "Fairbanks, Torradores de café "Deer"
Tractores "Beeman", Correias de couro e balata, etc., etc.

INTERNATIONAL MACHINERY CO.
Rua São Bento n. 30 — Rio de Janeiro
CAIXA POSTAL, 1626 — Teleph. NORTE, 1028
(3353)

SENHORAS FRACAS E DOENTES!
Do utero, anemias, côres pallidas, fastio, flores brancas, irregularidades nas visitas suspensões ou atrazadas, hysteria, dyspepsia, neurasthenia, febres, mal estar geral, perturbações da edade critica, hemorrhagias, falta de leite, magreza, tonteiras, curam-se com o unico remedio alimento das sras. — O SE DANTOL — indispensavel a qualquer edade. Depositarios: Granado & Filhos, R. Uruguayana, 91; Drogaria Rodrigues, R. Gonçalves Dias, 59; Casa Huber, R. Sete n. 61, em todas as drogarias. (F 19133)

A' BOTA FLUMINENSE
O maior Deposito de Calçado da America do Sul

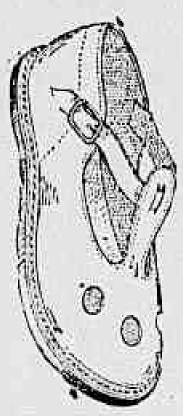

Alpercatas de S. Paulo, artigo superior

De N. 17 a 27	4$500
" " 28 a 33	5$500
" " 34 a 40	7$000

Grande variedade em calçados modernos para senhoras, homens e creanças.

28$000 — Chics sapatos em pellica preta envernizada ou camurça branca, salto Luiz XV, egual ao modelo.

23$000 — A mesma qualidade e feitio com salto alto de couro.

Pelo Correio mais 1$500 por par.

— AVISO —

Prevenimos aos nossos freguezes e amigos que até segunda ordem não destribuimos catalogos. Os que se acham distribuidos ficam sem effeito.

Alberto Antonio de Araujo
R. Marechal Floriano, 109
Canto da Avenida Passos, 123
(1852)

Series de lampadas para arvore do Natal
18$000
CASA BRAGA
Rua Gonçalves Dias, 89
(3333)

PETROPOLIS
An kinderloses Ehepaar sind zwei gut moblirte Zimmer in schöner, gesunder Lage bei ruhiger deutscher Familie zu vermieten. Briefe erbeten an V. G. post lagernd Petropolis. (F. 18.235.)

Convém martellar que Elixir de Inhame

DEPURA FORTALECE ENGORDA

TERRENOS
Vendem-se dois lotes pela quantia de 6 contos, sendo um na rua Souza Barros n. 23, antigo 3, medindo de frente 11 metros, com a mesma largura de frente pela rua Minas e de extensão de uma rua á outra 80 metros, e outro na rua Minas, antiga da Conceição, medindo de frente 11 metros por 30 de fundos. Trata-se á rua do Rosario n. 102, com o dr. Nelson Pinto, das 10 ás 14 horas. (F. 18.292.)

GONORRHE'A
Não desanime! A INJECÇÃO KING, approvada pela Directoria da Saude Publica, cura infallivel e segura, seja chronica ou recente. Encontra-se em todas as boas drogarias e pharmacias. Vidro, 3$000. Depositarios: GRANADO & C. Rio de Janeiro. (F 16091)

CABELLEIREIRA
Tinge-se cabello em todas as côres: preto, castanho escuro e claro; louro, bronzeado, vermelho, acajú com Hennê; lavagem de cabeça. Ondulação Marcel a 3$000. Vendem-se posticos, ultimos modelos. — Trabalha-se em cabello caido. — MME. AUGUSTA — Rua Uruguayana n. 22, sobrado. Teleph. Cent. 1334. (F 16083)

Reproductores Duroc-Jersey
Vendem-se lindos e puros especimens desta raça, leitões e leitôas muito desenvolvidos; trata-se á rua Silva Jardim, 29. (2353)

Cachorra de raça
Vende-se barato uma linda cachorra dinamarqueza e excellente vigia, na rua Grajahú n. 67, Andarahy Grande. O motivo é o proprietario não poder tel-a no quintal. (F. 18.279.)

JOIAS VELHAS
ou novas, de todos os valores, sendo de boa procedencia, compra-se qualquer quantidade e paga-se o justo valor, á Joalheria Valentim, á rua Gonçalves Dias n. 37. Tel. Central 974. (F. 14.555.)

PHARMACIA E DROGARIA
Vende-se uma boa pharmacia e drogaria com laboratorio e accommodações para familia, fazendo bom negocio, optimo contrato. Informações na casa Huber, com o sr. João. (F. 18.247.)

POR MOTIVO DE SAUDE
Traspassa-se, em Petropolis, no ponto mais central, uma casa de modas podendo ser só a installação para outro ramo de negocio. Informações á avenida 15 Novembro n. 902, Petropolis. (F 16856)

CUREM-SE
SERIE "MURE"
NUMEROSOS ATTESTADOS NACIONAES E ESTRANGEIROS

GRIPPINA é o remedio da GRIPPE HESPANHOLA.
MENOPAUSINA (MURE N. 32) cura affecções da IDADE CRITICA, da menopausa.
CONVULSINA (MURE N. 33) espasmos e convulsões, CHORE'A, HYSTERIA.
ANGININA (MURE N. 34) cura anginas diversas, dores na garganta.
SARAMPINA (MURE N. 36) cura o sarampo.
HEPATINA (MURE N. 39), cura as doenças do figado e do baço.
HEMOPRAGINOL (MURE N. 40) cura as diversas hemorrhagias.
OZENINA (MURE N. 41) cura a OZENA.
AMYGDALINA (MURE N. 43) cura as doenças das amygdalas.
PHARYNGINA (MURE N. 44) cura as doenças do PHARYNGE.
INTESTININA (MURE N. 45) cura as doenças do intestino. COLITES, APPENDICITE.
COLIHEPATINA (MURE N. 46) cura as colicas do figado.
FLATULENCINA (MURE N. 48) cura flatulencias diversas.
"BRIGHTINA" (N. 49) cura o mal de BRIGHT.
HYDROCELINA (MURE N. 50) cura o HYDROCELE.
BLENORRHAGINA (MURE N. 51) cura a BLENORRHAGIA e a GONORRHEA.
COLI-RENALINA (MURE N. 52) cura as colicas renaes.
MENTALINA (MURE N. 53) remedio das doenças mentaes.
ICTERICINA (MURE N. 54) cura a ictericia.
LEUCORRHEINA (MURE N. 55) cura leucorrhéa.
OVARIALINA (MURE N. 56) cura as doenças dos ovarios.
PARALYSINA (MURE N. 57) remedio das paralysias.
PROSTATAL (MURE N. 58) remedio das doenças da prostata.
ORCHITINA (MURE N. 59) cura a orchite.

E MUITOS OUTROS PRODUCTOS DO LABORATORIO PAULISTA DE HOMOEOPATHIA "ALBERTO SEABRA" — 30, Marechal Deodoro, 30, S. Paulo — Telephone, Central, 2798. Peçam catalogos.

Preço: Gottas ou globulos, 3$000.

Depositarios no Rio de Janeiro — PHARMACIA NOVAES. R. Gonçalves Dias, 41. (Agencia Mundial, Rio). (3539)

Dactylographa
Bellissimos trabalhos dactylographicos sem erros nem rasuras e encadernados. Executados por pessoa com dez annos de pratica. Rua das Larangeiras n. 147. (F. 16.657.)

Cavallo de sella
Vende-se um, excellente animal, castanho escuro e marchador, muito manso; ver e tratar á rua Carneiro Leão n. 207, Petropolis, Retiro. Preço.... 800$000. (F 17640)

CASTANHAS DE LISBOA
Casa Ferreira
Rua da Assembléa, 95
(3304)

PHARMACIA
Precisa-se de um commanditario ou vende-se uma boa pharmacia em ponto magnifico. Trata-se com o sr. Ribeiro, Rua S. Francisco Xavier 228. (F. 18198)

JOIAS
De ouro, prata, platina e brilhantes, quem melhor paga é na rua dos Andradas n. 36. Acceitam-se chamados pelo telephone Norte n. 3.936. (F. 17.931.)

RINS
suas doenças, nephrites, areias, hidropsias, pés e rosto inchados colicas, urinas sejas, tonteiras, dôres, mal estar, palpitações, e todas as molestias dos rins bexiga, curam-se com o TONICARDIUM, o unico especifico renal. — Granado & Filhos, Rua Uruguayana n. 91, ou Campos Heitor, Rua Uruguayana, n. 35 Granada & Comp. Rua 1º de Março n. 14. (F 19132)

CAMPO GRANDE
Vende-se um lindo palacete com 1 metro e 70 centimetros de porão, com duas salas, tres quartos, cópa, cozinha, despensa, banheiro, tanque, latrina, com todas as exigencias da hygiene, com 100 metros de terreno de frente por 120 metros de fundos, com uma linda chacara e muitas arvores fructiferas; todo cercado, a maior parte a zinco, á margem da linha de bondes electricos da linha da Pedra, ponto de 200 réis. Preço .... 16:000$000; trata-se á rua Theophilo Ottoni n. 37, sob., das 10 ás 4, telephone Norte 3800, nos dias uteis. (F 17784)

JOIAS
Dentes, dentaduras usadas, ouro, platina, prata, cautelas de penhor; compram-se pagando bem, no Beco do Rosario 4, proximo ao largo de São Francisco. Tel. 4898, N. (F 18386)

BARRILHA
SODA CALCINADA
SAL DE GLOUBERT
Stock:
Marquez de Abrantes 20 — Tel. 1049, Sul.
(F 16771)

BARRIS para chopps
Vendem-se barato, de 25 litros, á Rua da Assembléa n. 33 — Armazem. — Tel. Central 5494.

PILULAS VIRTUOSAS
Curam em poucos dias a molestia do estomago, figado ou intestino. Estas pilulas, além de tonicas são indicadas nas dyspepsias, prisões de ventre, molestias do figado, bexiga, rins, nauseas, flatulencias, mão estar, etc. São um poderoso digestivo e regularisador das secreções gastro-intestinaes.

A' venda em todas as pharmacias. Vidro 1$500, pelo correio 1$700. Depositario: Drogaria VICTOR RUFFIER & C.ª: rua S. Pedro 128 — Rio de Janeiro. (10570)

Doenças de ouvidos, garganta, nariz e bocca
Cura garantida e rapida do OZENA (fetidez do nariz — processo inteiramente novo)

DR. EURICO DE LEMOS
professor livre dessa especialidade na Faculdade de Medicina do Rio de Janeiro. Consultorio: rua da Assembléa n. 63, sobrado, das 12 ás 6 da tarde. (F 18419)

MENE TEKEL

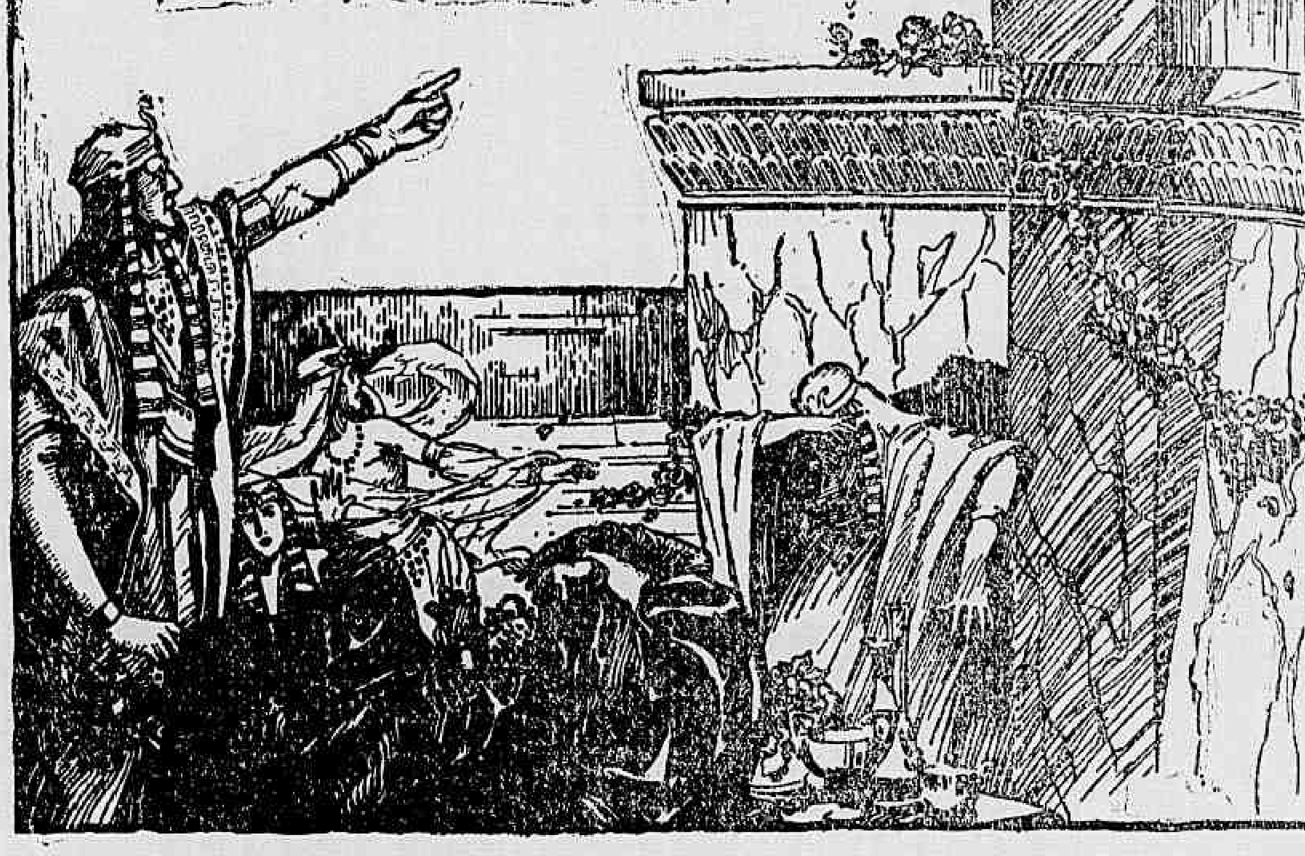

Quem não conhece essa fatidica inscripção que, segundo a historia biblica, foi escripta por mão mysteriosa no bacchico festim de Balthazar, rei da Babylonia?

E' sabido que o propheta Daniel a decifrou da seguinte forma: "Teu reino chegou ao fim - Foste pesado na balança da justiça divina e julgado falto de peso - Teus dominios serão transferidos a Medos e Persas".

O mesmo pode dizer-se e prognosticar-se, com a seguinte paraphrase, das falsificações e substituições dos afamados Comprimidos Bayer de Aspirina, por não offerecerem garantia alguma no reino da "Sciencia Therapeutica":

"O uso que o publico tem feito até agora dessas falsificações e substituições chegou a seu termo, porque já foram devidamente comprovados os males de que são causadoras, e as suas qualidades deficientes e inefficazes. A exclusividade curativa foi conferida pelo consenso unanime dos medicos aos legitimos e excellentes comprimidos Bayer".

Use, pois, todo mundo, de hoje em diante a Aspirina contida nos comprimidos assignalados pela "Cruz Bayer" que os distingue e legitima.

Preço do tubo com 20 comprimidos . . . . 2$500

(11293)

XAROPE DE SÃO BRAZ

Cura tosse em 24 horas. Infallivel na asthma COQUELUCHE e tuberculose; vidro, 2$500. Em todas as pharmacias e drogarias. Depositos: Rua Marechal Floriano, 55; Uruguayana, 91; casa Huber, e drogaria Marcellos, em Nictheroy. (7412)

LAMPADAS
Economicas 10, 16, 25, 32, 50 velas, 1$000. 99, rua dos Andradas. (F 18434)

Material electrico
Peçam os ultimos preços da casa Ottoni Almada & C. 99, rua dos Andradas, 99. (F 18433)

Doenças do pulmão
—Dr. F. Catão, do Hospital dos Tuberculosos, Docente da Faculdade de Medicina do Rio de Janeiro; rua Sete de Setembro 58, consultas das 13 horas em deante. Teleph. 4992, Cent. (5706)

MOBILIAS
Vendem-se um bom dormitorio de peroba, por 900$; um sala de jantar, por 1:100$ e uma sala de visitas, por 3:500$, na avenida Mem de Sá, 12. (F 18447)

Pensão Canabarro
Para familias e cavalheiros onde melhor se passa o verão a preços razoaveis. Rua General Canabarro 271, telephone 1212 Villa. (F. 18179)

Helmo Pinheiro & C.
Quitanda, 33
TAPEÇARIAS
Cortinas par a 35$000
Tel. 1850
(2638)

ATLANTICA AVE.
To let a beautifuly furnished room with good pension in a private house Av. Atlantica 812 B. Phone Ipanema n. 374. (F 18445)

FOLHINHAS
Lindos chromos na papelaria Commercial, á rua Uruguayana n. 139. (F. 16.508.)

COBRADOR
Precisa-se com pratica e activo. Exige-se fiança. Tratar das 9 ás 10 horas da manhã á rua Machado Coelho 119. (F. 18.250.)

Casa para familia
A quinze minutos de bonde da cidade, até 150$ precisa-se. Informar ao telephone Central n. 4.846. (F. 17.981.)

PEDREIROS
Precisa-se de bons officiaes de pedreiro e serventes no Hospital dos Lazaros, praça dos Lazaros. S. Christovão. (F. 16693)

PINTORES
Precisam-se de bons officiaes de pintores para automoveis. Rua Senador Euzebio n. 180. (F. 18.223.)

AVISO
Sabão especial, virgem, branco e côco. Rua Catumby n. 11. Tel. Villa n. 4.701. Castro Irmão & Vieira — Fabricantes. (F. 17.479.)

Avenida Atlantica
Aluga-se sala ricamente mobilada, com muita boa pensão, em casa de familia estrangeira; na avenida Atlantica n. 812 B. Phone Ipanema n. 374. (F 18445)

ACTOS FUNEBRES

Capitão José Candido da Silva
Emilia Rosa da Silva e filhas, tenente Abelardo de Souza, senhora e filho, Alvaro Pimenta de Albuquerque e senhora, agradecem a todas as pessoas que acompanharam os restos mortaes de seu querido marido, pae, sogro e avô capitão JOSE' CANDIDO DA SILVA e convidam a todos os seus parentes e amigos para assistirem á missa de setimo dia que mandam rezar amanhã, quinta-feira, 18 do corrente, ás 9 1/2 horas, na egreja de Nossa Senhora do Monte do Carmo, pelo que agradecem a quem comparecer a esse acto de religião. (3.553.)

Dr. Antonio Joaquim de Magalhães Castro
Passa hoje o suffragio em memoria desse honrado cidadão, fallecido a 9 do corrente, nesta capital. Com 83 annos de edade, graduado em 1858 na Faculdade do Recife, e funccionario publico desde 1860. Serviu na capital da Bahia, seu berço natal, como delegado de policia, e juiz municipal da 1ª vara, durante seis annos. Secretario da policia da ex-provincia, hoje Estado do Rio de Janeiro, com Bento Lisboa e Hollanda Cavalcanti. Obtendo depois transferencia para chefe de secção da Inspectoria Geral de Terras e Colonização, extincta esta repartição, ficou addido ao Ministerio da Viação e Obras Publicas, com exercicio na Directoria Geral dos Telegraphos, aonde permaneceu até dar-se o seu inesperado fallecimento! Filho do finado coronel do Exercito, do egual nome, (benemerito da Independencia), casou-se na Bahia com d. Maria Accioli, provindo desse consorcio quatro filhos e duas filhas; sobrevivendo somente uma filha solteira, e um filho, o sr. Haroldo de Magalhães Castro, da Caixa Economica. Era (finado) primogenito dos drs. J. A. de Magalhães Castro Sobrinho e J. F. de Magalhães Castro (medico) e do finado conselheiro dr. Luiz Pedreira de Magalhães Castro, professor jubilado da Escola Naval. No ultimo periodo de sua vida, grandes desgostos e as constantes enfermidades na familia, tanto o torturaram, que condemnaram o nosso velho amigo a um viver de cruciis dissabores, segregando-o de suas relações sociaes, que tanto o haviam entretido e deleitado outrora!!... Deus guarde sua alma em sua santa gloria! (F. 19.038.)

Ilka Moutinho
(6º MEZ)

Seus paes, irmãos e cunhado mandam rezar uma missa por alma de sua sempre lembrada e inesquecivel ILKA, na egreja de S. Francisco de Paula, capella de Nossa Senhora das Victorias, amanhã, quinta-feira, 18 do corrente, ás 9 horas. Desde já se confessam agradecidos ás pessoas que comparecerem a esse acto de religião. (F. 18.415.)

Maria Ferreira da Fonte
Manoel Rodrigues da Fonte, enteados e mais parentes convidam as pessoas de sua amizade para assistirem á missa de setimo dia que por alma de sua esposa, mãe e parenta MARIA FERREIRA DA FONTE, mandam celebrar amanhã, quinta-feira, 18 do corrente, ás 9 1/2 horas, na egreja de S. José, (altar-mór). Desde já antecipam seus agradecimentos. (F. 19.140.)

André José Barbosa Filho
(ANDREZINHO)

André José Barbosa e toda sua familia agradecem profundamente ás pessoas que se dignaram acompanhar os restos mortaes de seu sempre lembrado e querido filho ANDRE' JOSE' BARBOSA FILHO e muito principalmente ás pessoas amigas que durante a sua molestia estiveram sempre á sua cabeceira proporcionando-lhe carinhos e palavras de conforto e consolação; de novo convidam para assistirem á missa que fazem celebrar hoje, quarta-feira, 17 do corrente, ás 8 horas, na capella do Convento dos Franciscanos, á rua do Sanatorio, em Cascadura. Por este acto puramente religioso se confessam eternamente gratos. (F. 18.432.)

Tenente Armando da Silva Barcellos
O tenente coronel José Martins Barcellos Junior, sua esposa e filha, avó, tias, tios, primos e demais parentes convidam a todos os parentes e amigos para assistirem á missa de trigesimo dia por alma de seu inesquecivel filho, irmão, neto, sobrinho e primo ARMANDO DA SILVA BARCELLOS, que mandam celebrar amanhã, quinta-feira, 18 do corrente, ás 9 1/2 horas da manhã, na egreja de S. José. Por este acto religioso antecipadamente agradecem. (F. 18.384.)

Dr. Francisco Barbosa Cardoso
(6º MEZ)

Maria da Pureza Barbosa Cardoso, Mario e Antonio Barbosa Cardoso mandam celebrar amanhã, quinta-feira, 18 do corrente, ás 9 horas, na egreja de Nossa Senhora do Rosario, á rua Uruguayana, uma missa por alma de seu pranteado esposo e pae DR. FRANCISCO BARBOSA CARDOSO e para assistil-a convidam seus parentes e amigos antecipando os seus agradecimentos. (F. 18.345.)

Irene Carrazedo
(1º ANNIVERSARIO)

Bento Manoel de Carrazedo e seus filhos e noras mandam rezar uma missa por alma de sua saudosa e nunca esquecida filha, irmã e cunhada IRENE CARRAZEDO, amanhã, quinta-feira, 18 do corrente, ás 9 horas, na matriz de Nossa Senhora de Lourdes no Boulevard 28 de Setembro. (F. 19.028.)

Regina do Valle Careno
Luiz do Valle Careno convida os seus parentes e amigos para assistirem á missa de trigesimo dia que manda rezar em suffragio da alma de sua mãe REGINA DO VALLE CARENO, amanhã, quinta-feira, 18 do corrente, ás 9 horas, na egreja de Santa Rita, agradecendo a todos que comparecerem a esse acto de religião. (F. 19.040.)

João da Silva Machado Junior
(GUARDA-LIVROS)

A sua familia agradece ás pessoas que acompanharam os restos mortaes de seu chefe e de novo convida os seus amigos e parentes para assistirem á missa que será rezada hoje, quarta-feira, 17 do corrente, ás 9 horas, na egreja de Nossa Senhora de Lourdes. Por este acto de religião se confessa grata. (F. 19.024.)

Sylvio Joaquim da Silva
Henriqueta R. da Silva, Irene e Didi, Adamastor Joaquim da Silva, senhora e filhos, Antonio J. da Silva Junior, senhora e filhos, Antenor Pinto Moreira e Octavia da Silva Moreira, penhorados agradecem a todos que se dignaram acompanhal-os no doloroso transe da perda de seu inesquecivel filho, irmão, cunhado e tio SYLVIO JOAQUIM DA SILVA e de novo os convidam e a todos os parentes e amigos para assistirem a uma missa pelo descanso de sua alma, amanhã, quinta-feira, 18 do corrente, ás 9 horas, na egreja de Nossa Senhora do Amparo, em Cascadura, antecipando-se agradecidos. (F. 18.330.)

Dr. Antonio Joaquim de Magalhães Castro
Maria da Conceição Accioly de Magalhães Castro, Haroldo Accioly de Magalhães Castro e senhora, dr. José Antonio de Magalhães Castro Sobrinho e familia, sinceramente agradecem a todos os seus parentes e amigos e que compareceram ao enterramento de seu muito querido pae, irmão e sogro DR. ANTONIO JOAQUIM DE MAGALHÃES CASTRO e de novo os convidam para assistirem á missa de setimo dia que mandam rezar hoje, quarta-feira, 17 do corrente, ás 9 horas, na egreja de S. Francisco de Paula. (F. 18.282.)

Herculano Ferreira Gomes
Gloria Ferreira Gomes e sua familia convidam os parentes e amigos para assistirem á missa de setimo dia por alma de seu esposo HERCULANO FERREIRA GOMES, hoje, quarta-feira, 17 do corrente, na egreja de S. João Baptista da Lagôa, ás 9 horas da manhã. (F. [illegible])

João de Barros Cavalcanti
A Direcção e os funccionarios da Agencia Americana fazem celebrar no dia [illegible] corrente, ás 10 horas da manhã, na egreja da Candelaria, uma missa de setimo dia pelo repouso da alma de seu companheiro JOÃO DE BARROS CAVALCANTI, e convidam os parentes e amigos do finado para assistirem a esse acto de religião.

João de Barros Cavalcanti
Celso e Diceu [illegible] (ausentes), Suzano, [illegible] Euclydes e [illegible] (ausentes), Joaquim [illegible] (ausente), Amelia [illegible] Luiza e Nocela [illegible] (ausente), Antonio [illegible] mandam rezar na egreja da [illegible], no dia 19 do corrente, missa de setimo dia pela paz da alma de seu querido irmão, enteado e [illegible] DE BARROS CAVALCANTI [illegible] convidam para essa cerimonia [illegible] amigos do finado.

FLORICULTURA BARBACENA
Assembléa 113. T. 1837. C.
Corôas e Palmas de flores naturaes por preços modicos.

D. Isabel Maria S. Velludo
Emilia M. Alves [illegible], coronel Porfirio [illegible] e filhos, capitão [illegible] Velludo e esposa, [illegible] Velludo, [illegible] Maria Velludo [illegible] esposo, Genoveva Velludo [illegible], Manoelina Velludo [illegible] filho, Cecilia Velludo, [illegible] da Silva e filhos, tenente [illegible] e filhas convidam as pessoas de sua amizade para assistirem á missa de setimo dia que fazem celebrar por alma de sua idolatrada mãe, [illegible] irmã e tia D. IZABEL MARIA VELLUDO, amanhã, quinta-feira, [illegible] do corrente, ás 9 [illegible] do Senhor do Bomfim, em [illegible]vão, e por este comparecimento confessam summamente [illegible]

Desnatadeiras Dinamarquezas
TITAN

(ALMINKO)

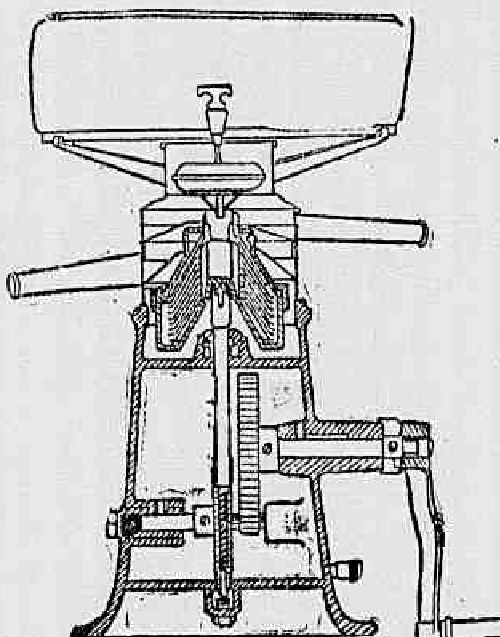

As melhores

Peçam preços, prospectos e mais informações aos

UNICOS IMPORTADORES

Companhia Geral Commercial

Rua 1º de Março N. 96

CAIXA POSTAL N. 400
End. Telegr.: ALMINKO — Rio de Janeiro

(1657)

BELLO-UTIL-AGRADAVEL
Sabonete River
Vende-se nas principaes casas do perfumarias. Fabrica: General Camara n. 343 ... de Faria & Gavazzoni. (1287)

Sitio ou fazenda
Um casal necessitando de veranear no interior, deseja encontrar em boa situação ou fazenda, accommodações em casa de familia, mediante contribuição que se convencionar. Cartas com as condições, na redacção deste jornal a M. S. (F. 17.887.)

PERDEU-SE
Uma pulseira relogio, na quarta-feira, 10, do cinema Palais ao ponto dos bondes defronte do Ponto Chic. Roga-se a quem a encontrou o favor de entregar na avenida Rio Branco n. 101, sobrado, que será gratificado. (F. 17.901.)

Para Presentes
A CASA DAVID FERRO tem em suas vitrines uma linda collecção de BOLSAS e CARTEIRAS para Senhoras.
Rua 7 Setembro, 124. (3121)

Pilulas Purgativas de "Vita"
(TONICAS E ESTOMACHICAS)
Infalliveis no tratamento da prisão de ventre, affecção do figado, bilis e atonia intestinal. Nas pharmacias e drogarias. Deposito: Rodolpho Hess & Comp., Rio, Rua Sete de Setembro ns. 61 e 63. (3.246.)

GONORRHÉAS
cura infallivel em 3 dias, sem dôr, usando GONORRHOL. Garante-se a cura completa com um só frasco. — Vidro, 3$000; pelo Correio, 5$500. Deposito geral: Pharmacia Tavares, praça Tiradentes, 62 — Rio de Janeiro. (7131)

DESTRUIDOR DA BOUBA
S. JOSE' 88
PHARMACIA. (1648)

FORTALECENDO
Restabelece todas as funcções o *Vinho Tonico Phosphatado das Tres Quinas Bittencourt.*
111, R. Uruguayana, 111 (8413)

Pintura de cabellos
Mme. Ribeiro, particularmente, tinge cabellos com um preparado vegetal inoffensivo, de sua propriedade. Trabalha tambem com Henne; Rua S. José n. 67, sob., proximo á Avenida. Tel. 1280, Central. (1037)

CUIDADO COM A SAUDE ! ! ! !
Percevejos são os transmissores de innumeras doenças perigosas!
TITUS 13 applicado uma vez, cada tres mezes, eliminará por completo os insectos e suas larvas. Encontra-se em todas as Drogarias. Preço 1$500. (2780)

PIANO ALLEMÃO
Vende-se um em com estado á rua Correa Dutra n. 139. (F. 16835)

FERRAL
ANEMIA-CHLOROSE. Preço: 3$500
A' venda em todas as pharmacias e drogarias. (5509)

AUTOMOVEL
Vende-se um Bianchi, 18|24, carro ... Praia de Botafogo 404. (F. 16.547.)

BAICURÚ ELIXIR
Puro vegetal, cura certa das molestias das Senhoras e Lymphaticas (2771)

(14617)

PHARMACIA
... uma grande pharmacia ... com optimo contrato e ... Cartas a N. Teeres, ... Sophia n. 92, Capital. (F. 18691.)

ASTHMA
BRONCHITE — OPPRESSÕES
Curadas pelos Cigarros ou Pós ESPIC (1613)

DINHEIRO NO MESMO DIA
... em duas horas, sem fiador ... (3.782.)

Tratamento rapido, radical, racional e scientifico DAS FERIDAS

A SANTOSINA (pomada seccativa) é o remedio aconselhado para o tratamento rapido, radical, racional e scientifico de qualquer ferida nova ou antiga.
A SANTOSINA desfaz as carnes esponjosas, madurece e faz rebentar os tumores venereos, os panaricios, os antrazes, os unheiros, os eczemas e os tumores de qualquer especie, sem ser preciso rasgal-os a ferro, impede-os de gangrenar, cicatrizando-os radicalmente.
Cura as chagas ou ulceras, os golpes e as cortaduras.
Desincha as inchações, taes como as erysipelas, as pernas inchadas, restituindo-as ao seu natural.
Cura as empingens com bolhas, vermelhidão ou destroe e as sarnas.
A comichão desapparece em poucas horas com a applicação desta pomada.
Cura as hemorrhoides externas, allivia como por encanto o prurido ou comichão desesperada no anus e desfaz completamente os tumores hemorrhoidarios ou mamillos. Cura as queimaduras.
Esta pomada e muito fresca, não exige resguardo e deixa trabalhar. Preço 2$500. Pelo Correio, 3$500.
A' venda em todas as pharmacias, drogarias e nos depositarios: J. M. PACHECO, rua dos Andradas 43, e PERESTRELLO & FILHO á rua Uruguayana, 66. (1217)

GONORRHÉA
Cura radical garantida, 90$000. Rua dos Andradas n. 52, das 12 ás 4. (F. 17.944.)

PHARMACIA
Precisa-se de um bom pratico na rua do Cattete n. 281. (F. 17.958.)

IMPOTENCIA

espermatorrhéa, neurasthenia, estreitamento urethraes, molestias das senhoras, das vias urinarias, syphilis, hydrocele. Tratamento *electro-medico especial*, rapido, certo, pelo DR. CAETANO JOVINE, da Faculdade de Medicina de Napoles e habilitado por titulos da do Rio de Janeiro.
Consultas de 1 ás 5. Rua S. Jose 56, sob. Tel. 2155 Central (1535)

SOLDA ELECTRICA
AUTOGENA
Zambelli, Santiago & C.
Solda qualquer peça de machina, grande ou pequena. Reconstituição de engrenagens, eixos, cylindros, etc., etc.
Rio de Janeiro — RUA DA SAUDE N. 49. Tel. N. 2149. (3325)

CLINICA CIRURGICA
Dr. Crissiuma Filho, membro da Academia e cirurgião da Santa Casa, com longa pratica e frequencia dos hospitaes da Europa, dispondo de instrumentos e installações apropriadas, trata com especialidade as doenças dos apparelhos urinario e da geração do homem e da mulher. Tratamento especial dos estreitamentos da urethra e hydroceles sem operação cortante, dos tumores do ventre e seios. Cura radical das hernias, hemorrhoides e fistulas. Operações em geral.
Consultas: nas terças, quintas e sabbados, ás 14 horas, na rua Rodrigo Silva n. 7. Residencia: CASA DE SAUDE DR. CRISSIUMA FILHO, Rua do Riachuelo n. 202. (6049)

Motocyclo e Sid-Car
Vende-se um em Nictheroy, á rua Benjamin Constant n. 478. (F. 18.221.)

PEDREIROS
Precisam-se de pedreiros na rua Alvaro Chaves n. 31, Laranjeiras. (F. 19.001.)

RESTAURADOR SOARES

Tonico de agradavel perfume, faz com que os cabellos brancos fiquem pretos no espaço de 8 a 10 dias, logo que se agite o frasco na occasião de usal-o.
Não contém nitrato de prata, dá força e vigor e rejuvenesce os cabellos, extingue a caspa com 4 applicações.
O **RESTAURADOR SOARES** é o melhor tonico contra a calvicie.
A' venda em todas as perfumarias, pharmacias e drogarias.
Preço... 3$000 — Pelo Correio... 5$000 (2770)

TRASPASSA-SE
O contrato de um predio com 14 quartos e 11 casas de avenida, aluguel 800$. Rende 1:800$. ... Avenida Passos n. 32, sobrado, com V. Sá. (F. 18.307.)

CALÇADOS
Vende-se uma boa casa de varejo, uma das melhores dos suburbios. O motivo é que o dono tem que se retirar. Informações com o sr. Alvaro Gomes, á rua General Camara 226. (F. 17.921.)

JOIAS
Compram-se, vendem-se, trocam-se, concertam-se, fabricam-se. Assim como se compram ouro, platina, prata, objectos antigos, brilhantes e perolas.
CASA OLIVEIRA
OLIVEIRA & FREIRE
RUA DOS ANDRADAS N. 54 — Telephone, Norte 4772. (F. 18446)

BAZAR CORRÊA
A casa que faz mais milagres
Diversos artigos comprados em leilões

Este mez para as festas vendemos o filó com 1,m de largo, todas as côres, a 2$900; voil para vestidos, a 1$290 e 1$500; messalines de pura seda, a 5$800; sedinhas de fantasia, a 1$800, 2$ e 2$400; meias de fio de Escossia rendada, a 4$900 e 5$500; ditas lisas, a 2$500, 3$ e 3$500; vestidos de voil bordados, sob medida, a 15$000, 20$ e 24$000; lindo sortimento de brinquedos, linhos de côres e brancos para vestidos, a 2$400; mol-mol branco, bordado, infestado, pechincha, a 2$500; voil estampado, lindos desenhos, a $940; grenadines de côres lisas, a $900; meias para creanças, a $500 e $800; colossal variedade de leques, tudo a $900; perfumarias em extractos, pó de arroz, brilhantinas, etc.; pó de arroz "Lady", $380; caixa grande, 2$200; lindos zefires, a 1$000; roupas brancas para senhoras, grande exposição e com preços marcados. — Faz-se a jour e picot, a $200, com perfeição.

Successo nunca visto no
BAZAR CORRÊA
172, Rua Machado Coelho, 172
Largo do Estacio (1708)

AUTOCURA-PHYSICA
CLINICA SCIENTIFICA ESPONTANEA

O *Dr. Moura Lacerda* communica a todas as pessoas interessadas, que até o fim do anno as suas consultas e exames, que custavam 20$000, serão GRATIS, para geral conhecimento das pessoas interessadas. A AUTOCURA-PHYSICA é o methodo natural de tratamento physiologico, sem drogas nem operações, da anemia, asthma, neurasthenia, syphilis, appendicite, esclerose, ... intestinal e de todas as *molestias chronicas*.
No seu quarto anno de efficaz emprego, o autocurismo é attestado por mais de 3 mil enfermos, em todo o Brasil, já radicalmente autocurados. *Vis medicatrix naturae*.
Visitas medicas e tratamentos a convencionar.
Consultorio rua dos Ourives, 67, das 12 ás 4 horas, excepto aos sabbados. *Para os Estados* — contratos por cartas. (F 16922)

CHAPÉOS CHICS A 25$
A CASA
Au Petit Paquin

CONVIDA a sua numerosa clientela, e a todas as Senhoras e Senhoritas que precisem comprar chapéos, a visitarem suas exposições, pois a titulo de bonificação de fim de anno venderá até 31 de Dezembro ao preço de 25$000 lindos chapéos em gaze chifon, filó illusion, e seda de diversas qualidades e feitios os mais modernos.

RUA SETE DE SETEMBRO, 175.
(3060) Telephone, Central, 202.

CASA
Compra-se uma até 25 contos, nos bairros de Botafogo, Flamengo e transversaes do Cattete. Cartas nesta redacção para M. M. M. Sem intermediarios. (F. 17.961.)

CINEMATOGRAPHO
Vende-se um de bom fabricante, ainda novo. Para mais informações, na gerencia desta folha. (C. 13654)

A. COSTA ARAUJO
Rua da Constituição n. 78
Junto á Praça da Republica
Telephone: Central 4450
MADEIRAS E MATERIAES DE CONSTRUCÇÕES
Completo sortimento de madeiras serradas em todos os comprimentos, grossuras e qualidades.
— Preços modicos — (2274)

(1853)

HYPOTHECAS
Juros de 8 % a 12 % ao anno; adeanta-se para certidões e impostos; com J. Pinto, á rua do Rosario 144, sobrado. Tel. Norte n. 2.960. (2.047.)

MOSQUITOS E MOSCAS ?
Extinguem-se rapidamente com as maravilhosas velas japonezas, acabadas de receber pela CASA DA INDIA — Mendes, Raupp & Martins, á rua do Ouvidor n. 57. (2045)

SEM INJECÇÕES
SEM INJECÇÕES — Gonocelle
Cura-se em poucos dias a Gonorrhéa ou outro qualquer corrimento com o uso do GONOCELLE; não tem dieta nem affecta aos intestinos. E' em tablettes, por isso torna-se facil seu uso. Preço 2$000. Deposito, Sete de Setembro 61 — CASA HUBER. (14029)

20 ANNOS DE SUCCESSO
Tratamento racional de todas as feridas, darthros, empigens, etc. pela pomada anti-herpetica de Brito. Dep. Drogaria Pacheco e em todas as pharmacias. (F. 14870)

Representações
Pessôa de commercio que constantemente viaja para Minas e Rio Grande do Sul, acceita, mediante commissão, representações. Cartas a M. H., neste jornal. (F. 16848)

SABÃO DOGUE
Este sabão livra os cachorros, gatos e cavallos da sarna, gafeira, piolho, bernes, bicheiras e carrapatos. : : : :
LATA, 2$500: PELO CORREIO, 3$500
Em todas pharmacias, drogarias e na rua Uruguayana, 66. — PERESTRELLO & FILHO. (3219)

Ideal mistura de cereaes
(AVEIA, CENTEIO, CEVADA E TRIGO)
O mais poderoso fortificante prescripto pelas summidades medicas. "Casa da India", rua Ouvidor n. 57. (5.285.)

Predio na Tijuca
Aluga-se por seis a oito mezes, confortavel predio, ricamente mobilado, porão habitavel, garage, telephone, campainhas electricas, etc., para familia de tratamento. Trata-se á rua da Assembléa n. 62, sobrado, de 1 ás 3 horas da tarde, sala de frente. (F. 17.927.)

Banco Mercantil do Rio de Janeiro
67, Rua Primeiro de Março, 67
Presidente João Ribeiro de Oliveira e Souza
Director — Agenor Barbosa
Banco de Depositos e Descontos
FAZ TODAS AS OPERAÇÕES BANCARIAS 8410

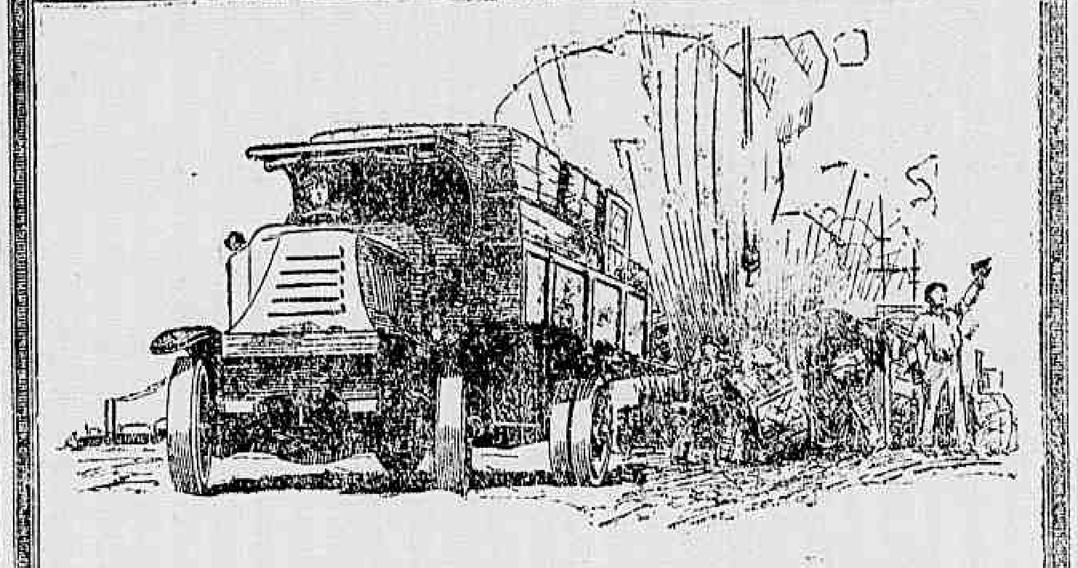

A extraordinaria economia proporcionada pelas borrachas massiças GOODYEAR

A principal razão da grande popularidade das borrachas massiças GOODYEAR não foi creada apenas pelo facto de uma unica borracha massiça ter, por assim dizer, estabelecido um "record" de durabilidade.

Innumeros proprietarios de caminhões tem attestado as boas condições das borrachas massiças GOODYEAR, em equipamento de 4 a 6 em cada caminhão, depois de longo uso em estradas e caminhos pedregosos e em pessimo estado de conservação.

Elles reconhecem e declaram que o extraordinario numero de kilometros percorridos pelas borrachas massiças GOODYEAR proporcionam-lhes uma grande economia além da absoluta segurança do serviço a ser prestado pelos caminhões de sua propriedade.

QUEIRA VISITAR-NOS OU ESCREVER-NOS

The Goodyear Tire & Rubber Co. of South America

RIO DE JANEIRO — Avenida Rio Branco, 249
S. PAULO — Avenida São João, 72 — 74

GOODYEAR

(3551)

O Peitoral de Cereja do Dr. Ayer
NAO CONTEM ALCOOL NEM TOXICOS

Para Tosses, Constipações, Coqueluche, Influenza, Grippe, Bronchite, Asthma, Pneumonia, Tisica.

O *Peitoral de Cereja do Dr. Ayer* faz socegar a tosse e sanar as membranas inflammadas. E' perfeitamente seguro para creanças, porque não contem veneno de especie alguma.
Ha mais de setenta annos que se usa o *Peitoral de Cereja do Dr. Ayer* em todas as partes do mundo civilizado. Onde quer que se vá se póde comprar um frasco delle.
O *Peitoral de Cereja do Dr. Ayer* é bom para a vó, e egualmente bom para os netos. Muitas familias têm usado esta medicina, tendo-a sempre em casa, durante tres ou quatro gerações. (2672)

NEURODYNA
Maravilhoso segredo vegetal.
Vida, saude, energia, perenne mocidade.
Cura completa da impotencia.
Poderoso reconstituinte das forças physicas e intellectuaes.
Deposito geral: Drogaria Carlos Cruz & C.; rua Sete de Setembro n. 81. (F 14676)

Industria de grande futuro
Vende-se uma fabrica productora de artigos para o commercio e de grande procura, já muito afreguezada, dependendo simplesmente de um gerente, visto não poder o proprietario estar á testa por ter outro negocio que lhe toma todo o tempo. Trata-se com o sr. Moreira, na rua Visconde de Itauna n. 21. (F. 18.232.)

LYSODOR
Com este preparado obtem-se cabellos lisos, por mais crespos ou ondulados que sejam. Ainda mesmo as pessoas de côr.
Vidro, 3$; pelo Correio, 4$000 — Em todas as perfumarias, pharmacias, drogarias e no deposito geral, na
RUA URUGUAYANA, 66
—:— PERESTRELLO & FILHO —:— (3215)

ARMAZEM
Precisa-se de um, grande, proximo ao largo da Carioca. Informações ao gerente desta folha. (11399)

CASA
Vende-se uma na estação do Rocha com bom terreno e jardim, boas accommodações para familia de tratamento. Para informações com o sr. Pinho, na avenida Rio Branco n. 124 — Central Tabacaria — Das 7 da manhã ás 12 horas. (F. 15.266.)

Fazenda á venda
Vende-se uma em Pinheiros, Estado S. Paulo, com mais de 100 alqueires de terras em mattas virgens, cafesaes, boas aguadas e com casa coberta de telhas. Informações com Virgilio d'Avila, em Lavrinhas. (F. 17.978.)

Sabonete Lambert
O MELHOR, MAIS PURO E PERFUMADO
ANTISEPTICO HYGIENICO CURATIVO-PRESERVATIVO
LAMBERT-RIO (548)

VENDEM-SE
finas roupas brancas, vestidos, peignoirs de seda, combinações e mais miudezas. Rua dr. Maia Lacerda n. 53 — Estacio de Sá. (F. 17.632.)

Folhinhas para 1920
Vendas por atacado e a varejo. Postaes de boas festas, grande sortimento — FONSECA & C.ª R. Marechal Floriano Peixoto, 3, Rio. (3163)

OPERARIOS
Precisam-se alguns; na Cia. Cervejaria Brahma. Rua Marquez de Sapucahy n. 200 (1909)

LOTERIAS

Loteria do Estado do Rio de Janeiro

Resumo dos premios da extracção de 16 de dezembro de 1919.

16486 (Capital)	25:000$000
12614	3:000$000
5158	2:000$000
11366	1:000$000
11334	1:000$000

PREMIOS DE 500$000

15067	523	4641	9279	16[illegible]
	1653	14338	8464	

PREMIOS DE 200$000

15945	7140	12728	4732	16[illegible]
5722	14745	10767	16109	13[illegible]
3261	13940	5261	14579	8[illegible]
1780	910	13262	11001	14[illegible]
11163	3282	1825	6013	16[illegible]

JA' SE ACHAM A' VENDA OS BILHETES DA
LOTERIA DO NATAL - 500:000$000
Inteiros - 44$000, divididos em vigesimos de 2$200
Os pedidos do interior — acompanhados de mais 700 réis para o porte do Correio — deverão ser dirigidos a
Nazareth & C. - Ouvidor, 94 - caixa 817
(2250) RIO DE JANEIRO.

LOTERIA DO NATAL 500:000$000
EM 20 DO CORRENTE
CASA GUIMARÃES — Esta antiga agencia de loterias está habilitada para attender as ordens dos Srs. freguezes do interior com relação a bilhetes desta loteria ou de outras federaes.
Aos Srs. Cambistas offerece as melhores vantagens.
Pedidos a F. GUIMARÃES
Rua do Rosario 71 — canto do beco das Cancellas. — Caixa, 1273 — (2041)

RAIOS X
Consulta com exame pelos Raios X, 20$000, para o diagnostico e tratamento das doenças do estomago, intestinos, figado, pulmões, coração, rins, ossos, etc. — Photographias, 60$000. — DR. JORGE A. FRANCO, 15 Largo da Carioca, de 1 ás 6, todos os dias, Tel.: C. 3128. (F. 25144)

RODA DA FORTUNA

A GARANTIDA
910

A NOITE
451

AGAVE
863

A REAL
927

A MINEIRA
498
(F. 18572)

Fluminense	377
Operaria	701
Noite	708

NICTHEROY, 16—12—919.
V. P.
(F 17993)

Rio Mensageiro
Junto a este jornal — Entrega volumes a domicilio e recados urgentes e garantidos. Tel. C. 58. (F 17532)

GRANDE HOTEL
LARGO DA LAPA
Casa para familias e cavalheiros de tratamento. Optimos aposentos, ricamente mobilados de novo. Ascensor, telephone em todos os andares, ... de 1ª ordem.
End. Telegr. "Grandhotel" (124...)

Consultas gratis
Dr. Anthony Lion dá consultas gratis com diagnostico, pelo seu ... Octacillo Lopes, todos os dias uteis, da 1 ás 4 horas, á rua D. Anna Nery, 240, Pharmacia. (16...)

Aos Srs. Fazendeiros e negociantes do interior
Pessoa habilitada e com pratica do commercio desta capital e do interior, onde tem sido empregado de boas casas, dando de si as melhores informações, e fiador se necessario, tendo alguma pratica de padaria e confeitaria, offerece seus prestimos aos senhores fazendeiros e negociantes do interior, para gerente ou guarda-livros. Para informações com o sr. Carlos Menezes, á rua Buarque Macedo 44, Cattete. (F. 19.001.)

ODEON Companhia Brasil Cinematographica

E' mais um **trabalho** grandioso, é mais uma **artista** de fama trabalhando em uma **fabrica** de nomeada, que o ODEON apresenta em um programma de Quarta-feira, isto é, um programma que precisa pelo menos de 5 dias para ser apresentado.

Do lindo programma de hoje consta esta **grande novidade** — o reapparecimento da linda e magnifica —

Pauline Frederick

— uma das maiores estrellas da téla; uma das mais fulgurantes artistas da arte da sombra, ora trabalhando sómente para a GOLDWYN que apresenta

Retribuição

Retribuição — é o PRIMEIRO FILM que PAULINE FREDERICK trabalhou para a GOLDWYN. E como PAULINE FREDERICK esteja agora trabalhando sómente para a GOLDWYN, este trabalho que hoje apresentamos é o que ha de **mais recente**, e o OEON se honra em apresental-o.

Execução primorosa — Luxo — Toilettes lindas

MUTT e JEFF da FOX FILM, exhibem-se em mais um acto impagavel

ASSUMPTOS DE THEATRO

CARICATURAS ELEGANTES Ou antes, caricaturas do nosso mundo elegante, da sociedade chic que passa pelos salões do ODEON, e que é apanhada pelo lapis de **Siburu Barruti**.

CINEMATOGRAPHOS — Apparelhos Gaumont e Pathé completos, ultimos modelos e todos os demais accessorios, recebemos pelo ultimo vapor — Preços modicos.

CINEMA AVENIDA

Primeiro exhibidor, no Brasil, dos famosos films PARAMOUNT-ARTCRAFT

HOJE **mais um programma sensacional que offerecemos ao nosso culto publico**

WILLIAM S. HART

o extraordinario actor, o maior entre os maiores artistas da scena muda, o interprete formidavel de heróes que ficam inesqueciveis, em mais uma pellicula magistral.

LOBOS DE ESTRADA

ou MANIFESTAÇÃO DE FORÇA

Cinco actos da ARTCRAFT, a marca dos triumphos sempre ruidosissimos, a marca «sine pares»

Uma acção empolgantissima, de inicio a fim. Uma obra de lances impressionantissimos. Um film que marcará época e levará o Rio em peso ao Avenida

HOJE, WILLIAM S. HART, em LOBOS DE ESTRADA, HOJE,

Na proxima semana, a eminente, a gloriosa, a incomparavel

PAULINE FREDERICK

em um film que é a corôa de sua carreira artistica

LUZ DO AMOR

William Farnum Fox Film **- PATHE' -** **William Farnum** Fox Film Corp.

O grande actor

HOJE - WILLIAM FARNUM - HOJE

O maior tragico americano

O actor mais popular, o interprete inesquecivel das maiores obras-primas da FOX, na sua ultima creação, a super-producção:

Nos sertões Africanos

V actos — Extra — Standard Fox-Film

Romance de amor e de aventuras, em que ora na alta sociedade, ora no meio das jungles, dos animaes ferozes, FARNUM sabe imperar pelo seu valor pessoal, pela sua força, coragem e ousadia.

Nos sertões Africanos

Interpretado pelo talento extraordinario de WILLIAM FARNUM e a graça de ANNA LUTHER tem scenas grandiosas no meio das selvas africanas num thema novo e original, representa a luta de dois homens, a astucia que desenvolveu para obter o amor da mesma mulher.

No mesmo programma:

PATHE' NEW'S N. 50

sobresaindo um festival desportivo feminino e um concurso juvenil de construcções de aeroplanos de papel.

Cinema IDEAL

HOJE Um espectaculo estupendo! HOJE

WILLIAM FARNUM

O expoente maximo da arte do gesto, a suprema mascula figura a que o mundo inteiro applaude, incomparavel e magestoso, reapparece no grande e estraordinario drama da marca supplantadora FOX SUPER EXTRA STANDARD, intitulado

No Sertão Africano

6 actos originalissimos desenrolados atravez a selva virgem, em convivio com os ferozes habitantes dessas longinquas paragens

Mil peripecias, dentro de um empolgante enredo, dão ensejo, mais uma vez, a que em todo o seu apogeu seja admirada a arte unica e completa do seu protagonista, que é o grande **William Farnum**

No mesmo programma a engraçadissima creação da inimitavel fabrica de gargalhadas **Fox Sunshine Comedy**

Passaros engaiolados

2 actos essencialmente disparatados, repletos de desopilantes trucs, arrancar vos-hão, queiram ou não rir, risos, risos e risos...

Amanhã — Final da emocionante serie da **Pathe NewYork**

O RASTO DO TIGRE 15° episodio — 2 partes 1843

FESTAS

CHEGADA DE NOVO SORTIMENTO

Em Joias, Obras de Arte, Artigos para Presentes.

1° e 2° andares, servidos por elevador.

ENTRADA FRANCA.

OUVIDOR, 98

DEVIDO A' ALTA DO CAMBIO

GRANDES ABATIMENTOS

JOALHERIA

ADAMO

CINE PALAIS

A grande casa modelo, preferida por todas as Exmas. Senhoras da Elite Carioca!

HOJE - Uma «estrella», cujo talento transpoz os limites da sua patria para refulgir na grande nação americana, que só concede fóros de celebridade aos verdadeiros eleitos da ARTE —:—

Olga Petrova

no pleno deslumbramento da sua genialidade e da sua belleza, representando um drama da vida mundana que nos deixa maravilhados pela sua extrema elegancia.

Sua ultima creação:

PERDULARIA!

Cinco actos de emoção profunda, em que se affirmam a portentosa technica da «Metro Pictures Corporation» e as admiraveis qualidades dos seus melhores actores.

Extra Programma:

Chico Boia E O seu Cachorro!

Dois actos de farça, compostos pela inexcedivel KEYSTONE *em que rivalisam, pela graça, o grande predilecto do publico e* LUKE, *o seu impagavel cachorro!*

Segunda feira *O Heroe do dia* por CHARLES RAY

ELECTRO-BALL-CINEMA | Empresa Brasileira de Diversões

51, Rua Visconde do Rio Branco, 51

HOJE — Programma novo — HOJE

Delirio de Apparecer!

E' uma interessante comedia em 5 longas partes

Artistica e abundante illuminação electrica

Banda de musica militar — HOJE!

Ao Electro - Ball - Cinema!

Realiza-se, no proximo dia 19, o grande festival offerecido pela empresa em beneficio do RETIRO DOS JORNALISTAS

CINEMA CENTRAL

A mais bella casa de espectaculos do Rio de Janeiro

LUXO - ELEGANCIA - CONFORTO

FILMS PRIMOROSOS

VIDE ANNUNCIO NA 5.ª PAGINA

HOJE ❋ PARISIENSE ❋ HOJE

O regresso ao "screen" do Parisiense de uma das mais fulgidas glorias da scena muda americana

A METRO PICTURES apresenta-vos a eminente **OLGA PETROVA** em um grandioso film de luxo e arte requintada

OS MERCADORES DO SILENCIO

cinco actos que correspondem a um verdadeiro lavor

Como extra, um film interessantissimo do natural

MARAVILHAS DO ALASKA

Amanhã, mais uma pellicula que marcará data nos annaes da moderna cinematographia, por

Constance Talmadge

sob o titulo

Microscopio Mysterioso

AMERICA ◎◎ Praça Saenz Pena - Hoje: *Silencio Mysterioso* - 13° e 14° episodios ◎◎ *Violino Magico e O Tenente do 9° Regimento.*

AGENCIA GERAL CINEMATOGRAPHICA CLAUDE DARLOT